الرأي

صفحة ٢٤ — ١٠٠ فلس

يومية عربية سياسية تصدر عن المؤسسة الصحفية الأردنية

عرض خاص من ماكس فاكتور
MAX FACTOR
مسكارا كومبلون COMBLON MASCARA
ومكياج الأساس بان ستيك PAN STIK
شركة سعيد وشعبان وطليل التجارية
هاتف ٦٤٤٥٧٧/٦٣٦٣٨٥

العدد ٧٥٦٠ ـ الثلاثاء ٢٤ رمضان ١٤١١هـ ـ الموافق ٩ نيسان ١٩٩١م ـ السنة العشرون ـ عمان ـ المملكة الاردنية الهاشمية.

AL RA'I DAILY NEWSPAPER TUESDAY APRIL 9, 1991 No. 7560 VOL. 20 AMMAN — JORDAN

د. عريبات: قرار مجلس الأمن ٦٨٧ جائر وظالم وغير أخلاقي

المصري: القرار سيضع كثيراً من الأعباء على العراق لأعوام قادمة

"لقاء جنيف مع بيكر سيرفع من مستوى الاتصالات بين الأردن وأميركا"

عمان ـ الراي ـ بترا ـ وكالات الانباء ـ شجب الدكتور عبداللطيف عربيات رئيس مجلس النواب قرار مجلس الامن رقم ٦٨٧ القاضي بفرض شروط جديدة على العراق لوقف اطلاق النار، ووصفه بانه قرار جائر وظالم وغير اخلاقي واخذ من مركز الغطرسة ونشوة الانتصار العسكري المزيف.

ودعا في مؤتمر صحفي عقده صباح امس بمبنى مجلس الامة كل من لديه ضمير وانصاف ان يرفع صوته ويطلب نصرة شعب العراق على هذه القرارات الجائرة مشيرا الى ان الذي اصدرها هو مجلس الولايات المتحدة الاميركية.

وتساءل د.عربيات، ماذا ننتظر من هذا المجلس بشأن القضية الفلسطينية مؤكدا ان القرارات التي صدرت لا مثيل لها في تاريخ المنظمة الدولية.

وقال ان لاي حكومة ان تأخذ حقها في المناورة السياسية لما فيه مصلحة الوطن واي مجموعة سياسية من حقها ان تأخذ الخط السياسي الذي تراه وتؤمن به.

واكد ان التجربة البرلمانية اعطت الاردن برعاية وتأييد من جلالة الملك الحسين ما يستحقه من الدراية والاهتمام بالنهج الديمقراطي مشيرا الى ان المشكلات والسياسات التي علينا مواجهتها لم تعد تشكل خصوصية اردنية وانما تجاوزت حدود الاردن الى المنطقة المحيطة باكملها فاصبحت التجربة الاردنية موضوعا مطروحا للتفاعل والتفاؤل

(التفاصيل ص ١١)

من جانب اخر انتقد وزير الخارجية السيد طاهر المصري الشروط القاسية التي فرضها مجلس الامن الدولي على العراق لوقف اطلاق النار في حرب الخليج.

وقال السيد المصري للصحفيين انه قرار قاس سيضع كثيرا من الاعباء على العراق لاعوام كثيرة قادمة.

وقال ايضا انه كان من الممكن تقليل الاعباء التي يتحملها الشعب العراقي الذي يعاني من دمار شامل للبنية الاساسية العراقية ويتطلع الى تعمير بلاده على وجه السرعة.

وقال خلال لقاء مجموعة من الصحافيين "كان من الممكن تخفيف الاعباء عن الشعب العراقي بعد معاناته وتحطيم كامل بنيته

البقية ص ١٨

بناء قصر جديد للعدل في منطقة العبدلي

التنفيذ يبدأ قريباً والكلفة قد تصل الى ١٠ ملايين دينار

● كتب ممدوح حوامدة:

اعلن الدكتور ماجد خليفة وزير العدل، عن بناء قصر جديد للعدل، بكلفة قد تصل الى (١٠) ملايين دينار، وان الخطوات العملية لاقامته ستبدأ قريبا.

وقال الدكتور خليفة، الذي كان يرد على سؤال لـ «الراي» ان هذا البناء، سيتألف من (٧) طوابق، وبمساحة (٥٠) الف متر مربع، ومصمم ليكون قابلا للتوسع بشكل هرمي، ليفي باحتياجات المملكة في المجالات القضائية المختلفة، حتى (١٠٠) سنة قادمة.

واوضح السيد الوزير، ان قصر العدل، سيقام على قطعة ارض مساحتها (٢٨) دونما، بجانب مبنى مجلس الأمة، في منطقة العبدلي، مشيرا الى ان التفكير باقامة هذا المبنى، جاء بهدف تجميع المحاكم في العاصمة، في مبنى واحد، مما يسهل وصول المراجعين واصحاب القضايا اليه.

البقية ص ١٨

بكلفة ١٠٦ ملايين دولار

تنفيذ مشروع التوسع في إنتاج البوتاس

للوصول إلى إنتاج ١ر٨ مليون طن سنوياً

عمان ـ (الراي) ـ من المنتظر ان تبدأ شركة البوتاس العربية هذا العام تنفيذ مشروع يهدف الى التوسع في انتاج البوتاس، للوصول به من (٤ر١) مليون طن تنتج اليا، الى (٨ر١) مليون طن في عام ١٩٩٤.

وتبلغ الكلفة الكلية التقديرية لهذا المشروع الذي انتهت دراسة جدواه الاقتصادية (١٠٦) ملايين دولار.

ومن المتوقع ان تبدأ عملية اعداد التصاميم الهندسية، والمباشرة بتنفيذ المشروع، خلال عام ١٩٩١ الجاري.

واشارت الدراسات ان معدل العائد على الاستثمار، يبلغ (٥ر٢١) بعد اقتطاع الضرائب، في حين تقدر فترة استرداد راس المال المستثمر

البقية ص ١٨

فائض في ميزان المدفوعات الاردني

عمان ـ «الراي» ـ لم يصدر ميزان المدفوعات الاردني لسنة ١٩٩٠، ولكن من المتوقع ان يظهر فائضا في حدود ١٥٥,٨ مليون دينار (٢٣٣ مليون دولار) وذلك بمقياس التغيير الصافي في مركز العملات الاجنبية لدى الجهاز المصرفي الاردني.

اما الحساب الجاري لميزان المدفوعات الذي يقيس فعاليات الاقتصاد الاردني فمن المنتظر ان يظهر عجزا نتيجة لازمة الخليج التي اثرت سلبيا على الصادرات وحوالات المغتربين والمساعدات العربية. ولا تشمل الارقام اعلاه خدمة الديون الخارجية المجمدة حتى اشعار اخر.

جاء ذلك في النشرة الاقتصادية لشهر نيسان الجاري التي يصدرها الدكتور فهد الفانك باللغة الانجليزية ـ ص. ب ٩٥٠٢٤٤ ـ او هاتف (٦٠٣٩٠٢).

اصابة اسرائيليين في مدينة قلقيلية:

زجاجات حارقة على سيارات عسكرية

مصادمات عنيفة في رفح والقدس ونابلس

الاراضي المحتلة ـ وكالات ـ تصاعدت المواجهات والصدامات بين المواطنين الفلسطينيين وقوات الاحتلال في العديد من المدن والقرى والمخيمات في فلسطين المحتلة.

فقد تمكن المواطنون من اصابة جندي صهيوني بجراح في قلقيلية والقيت زجاجتان حارقتان باتجاه دورية عسكرية في مخيم رفح وباتجاه سيارات تابعة للعدو في القدس.

كما اضرمت النيران في باص تابع للعدو في مدينة رفح.

وتمكن المواطنون من تحطيم زجاج العديد من سيارات العدو واستخدم جنود الاحتلال خلال هذه المواجهات الاعيرة النارية والمطاطية وقنابل الغاز تجاه المواطنين مما ادى الى اصابة عشرات المواطنين بجراح مختلفة كماشنت قوات العدو حملة مداهمات للعديد من المنازل واعتقال العشرات من المواطنين واغلقت قوات الاحتلال مدرسة طولكرم الثانوية للبنين في مدينة طولكرم.

وقام المستوطنون الصهاينة بقص اشجار زيتون وعنب في قرية بيت اجزا.

واغلقت قوات العدو مدخلا فرعيا في مدينة نابلس بالبراميل الاسمنتية.

وفيما يلي تفاصيل وقائع الانتفاضة امس:

● منطقة القدس: القيت صباح امس زجاجة حارقة على سيارة باص اسرائيلية تحمل رقم ٢ لدى مرورها بالقرب من بركة السلطان في باب الخليل بمدينة القدس حيث انفجرت على الشارع العام.

كما القيت صباح امس زجاجة حارقة اخرى على باص رقم ٦٧ في الكراج الجديد في شارع نابلس/القدس بالمدينة وقام جنود العدو على الاثر باعتقال العديد من الشبان والاعتداء عليهم بالضرب المبرح.

وداهمت قوات الاحتلال يوم امس الاول عددا من المنازل في مخيم شعفاط

البقية ص ١٨

الوفد الفلسطيني سيبلغ بيكر برفض المنظمة لفكرة عقد مؤتمر اقليمي

بيكر يصل الى اسرائيل وشامير مصر على رفض المنظمة

تنظيمات فلسطينية عدة ترفض لقاء الوزير الأميركي

القدس المحتلة ـ وكالات الانباء ـ وصل الى القدس المحتلة وزير الخارجية الامريكية في المرحلة الثانية من جولته قادما من تركيا.

ورفض بيكر الادلاء باي تصريح لدى وصوله الى مطار اللد حيث كان في استقباله نظيره الاسرائيلي ديفيد ليفي، وتوجه بيكر بعدها الى فندق الملك داود في القدس حيث سيقيم.

ومن المقرر ان يلتقي بيكر اليوم رئيس الوزراء الاسرائيلي اسحق شامير ووزير الحرب موشى ارينز اضافة الى ليفي.

وبعد ظهر اليوم يلتقي بيكر وفدا فلسطينيا مؤلفا من ستة اشخاص من الاراضي المحتلة على ان يغادر ظهر الاربعاء.

صرح السيد فيصل الحسيني مدير مركز الدراسات العربية في القدس المحتلة لوكالة فرانس برس امس بان ست شخصيات فلسطينية ستلتقي بيكر اليوم. وكان الحسيني ترأس الوفد الذي التقى بيكر للمرة الاولى الشهر الماضي.

ويضم الوفد اضافة الى الحسيني كلا من حيدر عبد الشافي رئيس جمعية الهلال الاحمر الفلسطيني في غزة وزكريا الاغا نقيب الاطباء في قطاع غزة ومصطفى عبد النبي النتشه نائب رئيس بلدية الخليل السابق والياس فريج رئيس بلدية بيت لحم وماهر المصري وهو من شخصيات مدينة نابلس.

واوضحت مصادر فلسطينية ان تشكيلة هذا الوفد تقررت بالاتفاق مع منظمة التحرير في تونس.

البقية ص ١٨

الافراج عن الف معتقل فلسطيني بمناسبة عيد الفطر

القدس المحتلة ـ ا.ف.ب ـ قرر وزير الحرب الاسرائيلي موشى ارينز امس الافراج عن اكثر من الف معتقل فلسطيني بمناسبة عيد الفطر.

واوضحت وزارة الحرب في بيان لها ان المفرج عنهم هم من الاشخاص غير المتهمين في جرائم قتل او اعتداءات جسدية والذين امضوا معظم فترة العقوبة ويوجد حاليا اكثر من ١٦ الف معتقل فلسطيني في السجون الاسرائيلية.

ومن جهة اخرى اكد بيان وزارة الحرب ان ارينز قرر ايضا اصلاحا ضرائبيا في قطاع غزة المحتل لتحسين ظروف معيشة السكان.

واوضح ان هذا الاصلاح سيتيح مساعدة سكان قطاع غزة عبر تشجيع الاستثمارات لانشاء صناعات محلية، كما ستعفى المؤسسات الجديدة من الضرائب لمدة ثلاث سنوات.

واوضح المتحدث باسم وزارة الحرب داني نافيه ان وزارته تنوي اتخاذ اجراءات اخرى لكنها مشروطة برغبة السكان الفلسطينيين في الاضطلاع بمسؤوليات في مختلف قطاعات الحياة في الضفة الغربية وقطاع غزة.

سجن فلسطيني مدى الحياة لقتله ٤ نسوة اسرائيليات

القدس المحتلة ـ «رويتر» ـ حكم امس الاثنين بالسجن مدى الحياة على فلسطيني قتل اربعا من النسوة الاسرائيليات طعنا بالة حادة في الشهر الماضي.

وكان محمد مصطفى ابو جلالة ـ ٢٦ عاما ـ وهو من مخيم جباليا للاجئين الفلسطينيين بقطاع غزة المحتل قد قفز من سيارة اجرة في شارع مزدحم وطعن الاسرائيليات بمدية قبل ان تجرحه الشرطة برصاصها وذلك عشية الزيارة التي قام بها وزير الخارجية الاميركي جيمس بيكر لاسرائيل في الشهر الماضي.

رؤساء المجموعة الاوروبية يوافقون على انشاء منطقة «حماية» للاكراد

لوكسمبورغ ـ «المجموعة الاوروبية» ـ ا.ف.ب ـ ذكر مصدر دبلوماسي ان المجلس الاوروبي المنعقد في لوكسمبورغ اختتم مساء امس اعماله باتفاق سياسي بين الدول الاثنتي عشرة على انشاء منطقة لحماية «اللاجئين في العراق» وعلى الاخص الاكراد.

كما اتفق رؤساء دول وحكومات المجموعة الذين التقوا مساء امس الى مائدة عشاء غير رسمية على ضرورة الابقاء على الضغوط التي تمارس على العراق وخاصة الابقاء على العقوبات المفروضة عليه.

عطلة العيد تستمر من الاثنين حتى السبت

عمان ـ بترا ـ اصدر السيد مضر بدران رئيس الوزراء بلاغا رسميا امس يقضي بتعطيل الوزارات والدوائر الرسمية والمؤسسات العامة اعمالها اعتبارا من صباح يوم الاثنين الموافق ١٥ نيسان ١٩٩١ بمناسبة عيد الفطر السعيد وتعود الى العمل صباح يوم السبت الموافق للعشرين منه.

استمرار حملة الاساءة للعراق ومساعدات اسرائيلية للاكراد

الدول الغربية تستغل محنة الاكراد

كورقة ضغط اضافية على السلطات العراقية

عواصم ـ وكالات ـ واصلت الحكومات الغربية ووسائل اعلامها امس حملتها الرامية الى الاساءة الى السلطات العراقية من خلال ادعائها بارتكاب اعمال عنف مسلحة ضد الاكراد واظهار تعاطف لا تخفى ابعاده السياسية باستغلال محنتهم كورقة ضغط اضافية على العراق.

وفي اطار هذا التوجه الغربي سارعت معظم الدول الغربية الى ارسال المعونات الغذائية الى الاكراد في معسكرات اقامتهم على الحدود العراقية التركية الايرانية.

القرار الذي اصدره مجلس الامن الدولي بشأن التمرد الكردي لا زال يثير بعض ردود الفعل العالمية.

فقد اعتبر الكسبي كوبميا كوف المستشار الدبلوماسي للرئيس السوفياتي ميخائيل غورباتشوف امس الاول ان قرار مجلس الامن

البقية ص ١٨

رأينا

قرار ٦٨٧ ضد الامة وجودا ومستقبلا

نقع في الفخ الامريكي اذا تعاملنا مع قرار مجلس الامن رقم (٦٨٧) كقرار صادر ضد العراق واهله وحاضره ومستقبله، ونكون ضحية سهلة للسياسات الغربية العنصرية اذا واصلنا التنديد بالقرار من منطلق انه يستهدف الشعب العراقي وحده، ويسعى الى فرض المهانة والاذلال على العراقيين وحسب، فالقرار ٦٨٧ الصادر عن مجلس الامن الاميركي هو تعبير عملي عن الرغبة الغربية في اذلالنا كوطن وامة، وفي توجيه الاهانة الينا كعرب ومسلمين وفي تقديمنا للعدو الصهيوني ارضا مستباحة وشعبا قابلا لكل اشكال الهوان، ففي كل كلمة من القرار الاميركي اضعاف لنا، ومنح المزيد من القوة والغطرسة للتوسعية الصهيونية، وفي كل بند من القرار قيد جديد يوضع في ايدينا ويلتف حول اعناقنا ودعم جديد للكيان الاسرائيلي ولدوره في منطقتنا كقلعة حربية متقدمة للمغول الغربيين ولعنصريتهم الحاقدة على الوطن العربي ودوره ورسالته وانسانه.

واذا توهم البعض ان اضعاف العراق والعراقيين يصب في مجرى تقوية هذا البعض وتسمينه، فان وقتا طويلا لن يمر قبل ان تتحرك السكين الغربية العنصرية نحو عنق عربية اخرى، فالهدف الاميركي ـ الصهيوني الثابت هو ـ فرض الضعف والتخلف والمهانة على امتنا، وفي ظل هذا الهدف ليس هناك استثناء لقطر عربي واحد او لشعب عربي واحد يحاولان رفض هذه المهانة وتجاوز كل اشكال الضعف والتخلف، وهذا التصعيد في مواصلة العدوان على العراق وفي اصدار المزيد من القرارات الجائرة ليس رسالة موجهة للعراقيين، وانما لبقية اشقائهم ودون اي اعتبار لموقف هؤلاء من التحالف مع واشنطن او الوقوف ضده، فالعراقيون تلقوا الرسالة الاميركية ـ الغربية ـ الصهيونية من خلال حرب التدمير التي شنت ضدهم ومن خلال الموقف المخجل والمخزي والذليل الذي وقفه الاتحاد السوفياتي والصين الشعبية امام حرب ابادة تشنها "الامبريالية الاميركية" ضد دولة فاعلة في العالم الثالث وضد شعب من الشعوب التي تحدثت موسكو وبكين طويلا وكثيرا عن تأييدهما لنضالاتها ومواجهاتها لقوى الاستعمار القديم والجديد..

على الجميع ان يقرأ القرار ٦٨٧ قراءة مستقبلية لا آنية، ومن منطلق الحرص على المستقبل لا من منطلق الخلافات الشخصية بين القيادات والحكومات ذلك ان الذين يحاولون الان افتراس العراق ويواجهون مقاومة عراقية باسلة، يفتحون بهذا القرار الباب امام افتراسهم للاخرين دون ادنى جهد ومن غير ما مقاومة من الفريسة، والقرار ٦٨٧ صادر ضد الامة كلها وضد الوطن كله، وعندما لا يقاومه العرب جميعا ويتصدى له الوطن كله يكون هناك التنفيذ المدمر له، وتحت وهم ان العراق وان العراقيين وان صدام حسين هم اهداف القرار، وهذا وهم بالغ السذاجة والخطورة.

المحاكمات تبدأ خلال أسبوعين

مئات من الفلسطينيين والعراقيين في الكويت

يواجهون عقوبة الإعدام بتهم جرائم الحرب

الكويت ـ ا.ف.ب ـ ذكر مصدر رسمي كويتي امس الاثنين ان مئات العراقيين والفلسطينيين سيحاكمون قريبا في الكويت بتهمة ارتكاب جرائم حرب وهي جرائم يعاقب عليها القانون بالاعدام.

وقال وكيل وزارة العدل عبدالعزيز الدخيل في مؤتمر صحافي عقده في الكويت ان الاحكام التي ستصدر عن محاكم مختلطة مدنية وعسكرية ستبدأ "خلال ١٥ يوما".

واضاف ان "بعض الاشخاص متهمون بالقتل واخرين بالتعذيب والبعض الآخر بمساعدة العراقيين".

ويشار الى ان الحكومة الكويتية فرضت القانون العرفي على البلاد في ٢٨ شباط الماضي.

وقال العقيد عبدالله الخنديري من سلاح الجو الكويتي في المؤتمر الصحافي ان "المتهمين الذين يثبت اتهامهم يمكن ان يعدموا شنقا او رميا بالرصاص".

وافادت مصادر مختلفة ان اكثر من ٣٠٠ الف فلسطيني كانوا يعيشون في الكويت قبل الثاني من آب الماضي. وتراجع عددهم بعد ذلك الى ١٥٠ الفا.

واضاف المسؤولان الكويتيان ان

البقية ص ١٨

حالة الطقس

تأثير الكتلة الباردة يستمر اليوم

● تبقى البلاد تحت تأثير الكتلة الهوائية الباردة حيث يكون الجو باردا وغائما جزئيا الى غائم وتسقط زخات متفرقة من المطر وتكون الرياح غربية نشطة السرعة ومثيرة للغبار في المناطق الجنوبية والشرقية من البلاد.

في خليج العقبة يكون الجو مغبرا وغائما جزئيا مع احتمال سقوط زخات متفرقة من المطر وتكون الرياح شمالية نشطة والبحر متوسط الموج.

بسم الله الرحمن الرحيم

اعلان

يتشرف مجلس ادارة شركة البنك الاسلامي الاردني للتمويل والاستثمار بدعوة الاخوة المساهمين لحضور اجتماع الهيئة العامة العادية المقرر عقده في تمام الساعة الرابعة من مساء يوم الاحد الواقع في الثالث عشر من شهر شوال ١٤١١ هـ الموافق الثامن عشر من شهر نيسان ١٩٩١م.

وذلك في قاعة الاجتماعات العامة بمبنى البنك في الشميساني لبحث الامور الواردة في جدول الاعمال المرسل للمساهمين.

يرجى حضور هذا الاجتماع او توكيل أي مساهم في الشركة على ان تودع قسائم التوكيل لدى مركز الشركة قبل ثلاثة ايام من موعد انعقاد اجتماع الهيئة العامة لتدقيقها والتثبت من صحة الارقام الواردة فيها.

رئيس مجلس الادارة

Decent BOUTIQUE

مطلوب سيارات غير مجمركة

مؤسسة البيت الانيق للصيانة والخدمات
اعتمدوا اصحاب الخبرة والاختصاص تنظيف موكيت وكنبايات.
تلفون ٦٤٩٠١٧

شركة الالبان الدنماركية الاردنية
بحاجة الى:
حليب بقري طازج وحليب أغنام
فعلى من تتوفر لديهم كميات من الحليب الطازج الاتصال بالشركة على هاتف ٨٤٤٧٨٠/٨٤٤٧٨١ أو الحضور شخصياً للتفاوض مع السيد محمد أبو صلاح
وذلك خلال ساعات الدوام الرسمي ما بين ٨ صباحاً ولغاية ٤ بعد الظهر.

المحليات

منوتري

اسرائيل ... وتحالف البط !!

... تحاول وسائل الاعلام الغربية وبعض وسائل الاعلام الحليفة ان تدس سمومها في فكر وعقل المواطن العربي وتعمد الى ترويج الاكاذيب الاعلامية والمهاترات الكلامية حول حقيقة الوضع بعد انتهاء حرب الخليج! وكأني بوسائل الاعلام هذه التي ضرب اخطبوط الصهيونية خيوطه حولها تحاول ان تزرع الوهن والضعف في عقل ووجدان العرب العرب بطريقة لم تستطع الحرب ان تحققه!! فإذا كانت وسائل الاعلام الصهيونية وبمساعدة من بعض وسائل الاعلام الحليفة قد استطاعت ان تظهر بان التحالف قد حقق انتصارا عسكريا في هذه الحرب وان التسليم بهذه الحقيقة امر لا شك واقع، وذلك لان التحالف كان من القدرة العسكرية والسياسية بحيث تؤهله للانتصار، الا انها قد عجزت تماما عن اقناع العرب العرب والمسلمين المسلمين انهم يقفون في المعسكر الخاسر!!

إن الصهيونية تخطيء تماما وتكون واهمة اذا اعتقدت يوما انها بمثل هذه الاكاذيب والفذلكات الاعلامية يمكن لها ان تكسر القناعة الراسخة بحتمية الانتصار للحق، فالصهيونية كانت وما زالت تستمد عناصر بقائها من خلال غزوها للعقل الغربي فتؤثر فيه بما يشبه عملية "غسل الدماغ" حتى ينصاع لها طائعا مقودا مفتقدا امامها كل قدرات الاصالة والاستقلال والنقد والمقاومة برغم وضوح اهدافها ومقاصدها ونواياها غير الاخلاقية ازاء العرب والمسلمين وازاء العالم كله! فالعالم لم يشهد حركة سياسية استعمارية تعتمد الميكافيلية في عملها كالحركة الصهيونية واعتمادها على قاعدة الغاية تبرر الوسيلة وانتهاج الوسائل اللا اخلاقية ووسائل الغدر والعنف والارهاب لتحقيق غاياتهم في السطو والسيطرة!!

إن علاقة الدول الغربية باسرائيل لم تكن يوما قائمة على تبادل المصالح او على اساس اوضاع استراتيجية معينة كما تحاول وسائل الاعلام العالمية ان تظهر تلك العلاقة او ذلك الارتباط التاريخي! فعلاقة الغرب باسرائيل قائمة على ثوابت عقائدية بحتة ومنذ زمن بعيد، وهذا ما صرح به احد وزراء خارجية الغرب في ٨ أيار عام ١٩٥٦م: "إن مدنية الغرب قامت في اساسها على العقيدة اليهودية من حيث الطبيعة الروحية للانسان، ولذلك ينبغي ان تدرك الدول الغربية انه يتحتم عليها ان تعمل بعزم اكيد من اجل الدفع عن هذه المدنية التي معقلها اسرائيل"! وفي محاضرة له عن اسرائيل في صيف عام ١٩٧١م قال "جورج لويس بورخيس" احد ابرز مفكري الغرب: "ان اسرائيل تشكل جزءا عميقا منا جميعا، واشد عمقا من الانتساب برابطة الدم او التحدر العنصري، ولقد رافقتني اسرائيل دوما منذ كانت جدتي الانكليزية تقرأ علي التوراة. اعني اني كنت دوما متشبعا باسرائيل"!! وفي قراءة اخرى تظهر مدى فاعلية الجهد الصهيوني في ربط الغرب باسرائيل واستقطاب للتراث اليهودي ندرك ان نجاح الصهيونية في ذلك لم يكن ابدا لعمليات تزييف او تحريف للحقائق التاريخية بقدر ما كان نتيجة حتمية لتشرب الغرب باخبار اليهود التي تزرع في وجدان وعقل كل طفل!! وهذا عين ما اكده احد رؤساء وزراء الغرب واحد مهندسي وعد بلفور حين يقول: "لقد تربيت في مدرسة، تعلمت فيها عن تاريخ اليهود اكثر بكثير مما تعلمته من تاريخ بلادي، وفي وسعي ان اخبركم بجميع ملوك اسرائيل، ولكني اشك في مقدرتي على ان اسمي ستة من ملوك بلادي. لقد تشبعنا كل التشبع بتاريخ الجنس العبري"!!!

لقد كشفت حرب الخليج تلك العلاقة العقائدية بين الغرب واسرائيل بشكل لا يخفى على عاقل. فدول التحالف الدولي الرئيسية او دول تحالف البط (نسبة الى تباكي هذه الدول على موت البط في مياه الخليج العربي بسبب التلوث) لم تستطع ان تخفي حرصها الكبير على امن وسلامة اسرائيل!! ولا ذلك بغريب: اذا عرفنا ان الصهيونية هي التي استطاعت ان تذر غبار الاستجهال في عيون الغرب والشرق الذين يعكفون على سبر اغوار الذرات! وهي ذاتها التي استطاعت ان تحشد تلك الجموع لقبر اي بوادر لنهوض عربي اسلامي كبير يهدد اسرائيل معقل الصهيونية الكبير! وهي ذاتها التي استطاعت ان تغسل ادمغتهم ليتشدقوا بمهاترات كلامية ليس لهم من قدرة او جراة على توجيه نظرة نقد او شك او تحليل او تقويم او على الاقل نظرة تبصر او تفهم او تعمق، وهل لمغسول الدماغ من قدرة؟!!

إن الحروب المصيرية هي دائما حروب قيم وفضائل ومفاهيم حضارية لا حروب حديد ونار، فالحديد والنار وجميع وسائل الحروب تتغلب الى حين، اما القيم والفضائل والمفاهيم الانسانية فتبقى ولو مغلوبة في ضمير الانسان، تعد نفسها على مهل لدورة حضارية فاصلة تجدد فيها انتصارها، واين قوة "تحالف البط" من قوة الاسكندر وقوة الرومان وقوة السلاجقة وقوة الصليبيين وقوة العثمانيين، فكلها حاولت محاولة التحالف اليوم وزالت منهزمة لانها عاكست نواميس الحياة وقواعدها الطبيعية التي تدعمها مفاهيم حضارية عريقة ويدافع عنها شعب عظيم!!

ان المنتصر دائما في الحروب المصيرية هو الذي يمارس القيم والمفاهيم الانسانية الفاضلة، اما الذي انغلق فكره ووجدانه وقلبه على مفاهيم عتيقة وتقاليد بالية واساليب همجية صهيونية فسوف تلفظه مجتمعات الشعوب في نموها وتطورها الحضاري... وان خداع الشعوب لا يدوم طويلا!!

المهندس فوزي عكور

في اجتماع للجنة الاستخدام المركزية

رفض تجديد تصاريح عمل لـ ١٣٥ عاملا ودعوة اصحاب العمل لتصويب اوضاع عمالهم

عمان - الراي - رفضت وزارة العمل، يوم امس تجديد تصاريح عمل (١٣٥) عاملا وافدا من جنسيات مختلفة وقررت اللجنة تسفير هؤلاء العمال.

وجاء قرار رفض هذه الطلبات، في الاجتماع الذي ترأسه السيد عبدالكريم الدغمي وزير العمل، للجنة الاستخدام المركزية في الوزارة بعد ان درست طلبات تجديد التصاريح وتبين انها من المهن والاعمال الممنوعة التي لا يسمح لاي عامل وافد العمل بها نظرا لتوفر العمالة الوطنية لا شغالها.

ولاحظ مندوب «الراي» الذي حضر الاجتماع ان اللجنة تطبق بصورة جادة اسس استخدام العمالة الوافدة التي بدأ العمل بها في العشرين من شهر اذار الماضي والتي حددت المهن المسموح للعمالة الوافدة العمل بها، والمهن التي لا يسمح للوافدين العمل بها كما حددت الشروط الواجب توفرها قبل منح تصاريح العمل للعمال الزراعيين الوافدين.

وقررت اللجنة في اجتماعها - استنادا الى اسس استخدام العمالة الوافدة - الموافقة على تجديد تصاريح (٩٤) عاملا وافدا لعدم توفر عمال اردنيين لاشغال المهن والاعمال التي يتولاها العمال الوافدون كما قررت تأجيل النظر في تجديد تصاريح (١٣) عاملا وافدا لحين استكمال دراستها على الطبيعة من قبل مكاتب العمل والتشغيل والتأكد من عدم توفر العمالة الوطنية للعمل في المهن والاعمال التي يقوم بها العمال الـ ١٣.

واستعرضت اللجنة، نشاط مكتب التشغيل في مجال اعلانه عن فرص العمل الشاغرة بوسائل الاعلام المختلفة وتقرر توسيع نشاط المكتب في هذا المجال بما يخدم اصحاب العمل والعمال، وبعد ان يتم دعمه بالموظفين.

وقررت لجنة الاستخدام وضع برنامج للقيام بحملات مكثفة وواسعة في الرويشد، والحسا، وسوق الخضار المركزي، بعمان، للاطلاع على واقع العمالة الوافدة، والوقوف على مدى تقيد اصحاب العمل باحكام قانون العمل، واسس استخدام العمالة الوافدة.

ودعت اللجنة اصحاب العمل في هذه الاماكن، تصويب اوضاع العاملين لديهم بدون تصاريح عمل سارية المفعول، قبل ان تبدأ فرق التفتيش عملها.

واكدت اللجنة ان من مهام فرق التفتيش التي وضعتها لها التأكد من ان العامل الوافد، يعمل بالمهن والاعمال المصرح له العمل بها وفي حالة مخالفة ذلك، يعتبر التصريح لاغيا، وتفرض على صاحب العمل، الغرامات المنصوص عليها في قانون العمل.

وستبدأ الجولات التفتيشية في الرويشد والحسا، وسوق الخضار المركزي، بعد عطلة عيد الفطر المبارك، مباشرة، بهدف اتاحة الفرصة امام اصحاب العمل لتصويب اوضاع عمالهم منذ الان.

وكان عدد من اعضاء اللجنة قد ابدوا عدة ملاحظات تتعلق بتنظيم وضبط سوق العمل المحلية.

وحضر الاجتماع الدكتور صالح الخصاونة امين عام وزارة العمل.

مساعدات من الهلال لمتضرري الامطار بالجنوب

عمان - الراي - قرر الدكتور محمد مطلق الحديد نائب الرئيس العام مدير عمليات الاغاثة في الهلال الاحمر الاردني تقديم معونة عاجلة الى متضرري هطول الامطار الغزيرة التي عمت المملكة مؤخرا.

وقال انه اوعز الى ادارة فرعي الهلال الاحمر في كل من الطفيلة ومعان الى توزيع هذه المعونة من المواد الغذائية التي ارسلت الى هذه الفروع من مادة السكر والحليب والمعلبات والأرز على المتضررين.

واضاف ان الهلال الاحمر الاردني يدرس حاليا امكانية تأمين مساعدات انسانية للمواطنين المتضررين من هطول الامطار التي عمت المملكة

مذكرة لرئيس الوزراء حول القروض الممنوحة للمجالس البلدية

عمان - الراي - رفع النائب جمال حداد مذكرة الى السيد رئيس الوزراء طلب فيها اعادة النظر في القروض الممنوحة للمجالس البلدية والقروية.

وقال في مذكرته ان مجمل الدخل العام المتأتي من حصصها من المحروقات والمخصص من الخزينة

ومجمل عائداتها من المسقفات والرخص والافراز اصبح لا يفي باقساط تلك القروض وفوائدها مما جعل امر تقديمها للخدمات امرا مستحيلا في اوضاع لا تجد فيها رواتب لموظفيها.

واضاف ان القسم الاكبر من هذه القروض هي قروض قدمت للخدمات العامة في العقد الماضي وليست قروضا انتاجية لها، مشيرا الى ان الطرقات التي فتحت وعبدت والاستملاكات بمجملها لا تدر دخلا يذكر على المجالس البلدية والقروية ومع ذلك فان فوائد هذه القروض تصل الى نسبة ٨ ٪.

وقال لا اعتقد ان مصلحة الحكومة والمجالس ان تؤول بالملايين من الدنانير التي انفقت في العقد الماضي الى دمار ترى بداية له، فالشوارع التي فتحت وعبدت قبل عشرة اعوام ومضت عليها السنوات بدون صيانة هي الان في دور النهاية حيث كل عام تتأخر فيها الصيانة يتآكل من عمرها سنوات.

ودعا الى جدولة القروض لمدة تتمكن من خلالها المجالس البلدية والقروية من النهوض من حالتها.

المهندس الحياصات

دمج مؤسسة الاسكان والتطوير الحضري جاء منعا للازدواجية

مشروع القانون الجديد امام الدورة القادمة لمجلس النواب

عمان - الراي - اكد المهندس يوسف حياصات مدير عام مؤسسة الاسكان مدير دائرة التطوير الحضري بالوكالة ان عملية دمج مؤسسة الاسكان مع دائرة التطوير الحضري بمؤسسة واحدة تحت اسم "المؤسسة العامة للاسكان والتطوير الحضري" تأتي بهدف تنظيم قطاع الاسكان في المملكة ولضبط سياسات الاسكان وتوجيه البرامج في هذا المجال لكل من القطاع العام والخاص لتلبية الحاجة السكنية لكافة فئات الدخل.

واكد في حديث خاص ل "الراي" ان عملية الدمج هي خطوة رائدة تهدف فيما تهدف اليه ايضا تلافي الازدواجية وتخفيض التكاليف الادارية والوصول الى خلاصة الخبرة الاسكانية من نواحي تكنولوجيا البناء او النظرة الشمولية للبناء في الاراضي او حتى في عمليات التمويل.

واشار المهندس حياصات الى ان قانون المؤسسة بصيغته الجديدة سيعرض على مجلس النواب في دورته الاستثنائية القادمة.

واضاف ان هذا الدمج جاء بناء على ما توصلت اليه الاستراتيجية الوطنية للاسكان عام ١٩٨٥ عن طريق فريق فني متخصص قام بدراسة الواقع الاسكاني والحاجات الاسكانية للفترة المقبلة وظروف تأمين المساكن ووضع على ضوئها وثائق الاستراتيجية الوطنية للاسكان حيث حددت توصيات وتوجيهات لتنظيم عمل القطاع وتوجيهه لتلبية الحاجة السكنية وبالصورة الملائمة.

ويقول: ان هذا الدمج يأتي كنتيجة لتطبيق الاستراتيجية الوطنية للاسكان والتي اعتمدتها وزارة الاشغال العامة والاسكان منذ عام ١٩٨٨ مظلة رسمية لقطاع الاسكان في المملكة حيث تم نقل ارتباط مؤسسة الاسكان من وزارة الشؤون البلدية والقروية والبيئة الى وزارة الاشغال العامة والاسكان في اوائل عام ١٩٨٨ كما تم نقل ارتباط دائرة التطوير الحضري ايضا من وزارة الشؤون البلدية والقروية والبيئة الى وزارة الاشغال العامة والاسكان في اوائل ١٩٨٩.

واكد مدير عام مؤسسة الاسكان ان هذه الخطوة ستعطي المؤسسة الامكانية لتكون الذراع الحكومي المسؤول عن تطبيق توصيات ووثائق الاستراتيجية الوطنية للاسكان وصولا الى تلبية الحاجة السكنية بالصورة الملائمة وتطوير المناطق متدنية الخدمات سواء من خلال توفير المناخ المناسب لحفز القطاع الخاص للمساهمة الفعالة في هذا المجال او قيامها بتلبية الحاجة السكنية المطلوبة من القطاع العام.

... ويضيف ان المؤسسة ستهيىء الظروف المناسبة لتأمين السكن لذوي الدخل المتدني واعطاء ذلك الاولوية وتوجيه الجهات العاملة بالاسكان الى خدمة مواقع الانتاج وفرص العمل.

●●● ويقول ان النظرة الشمولية لقطاع الاسكان في الاردن بمكوناته القطاع العام والمستثمرين والاهالي ستكون من الاهداف التي سينظر اليها في حالة دمج المؤسستين مع بعضهما البعض.

●●● ويختتم المهندس حياصات حديثه عن فوائد الدمج بين المؤسستين قائلا انه سيعزز التنسيق ويمنع الازدواجية في الادارة والخدمة ويقلل التكاليف وسيعمل على التوازن في تقديم الخدمات لكافة قطاعات وفئات المجتمع الاردني.

ذبحيات امانة عمان خلال اذار الماضي

عمان - الراي - قامت دائرة المسالخ في امانة عمان الكبرى خلال شهر اذار الماضي بمعاينة وذبح وتجهيز ٥٣٧٥٣ راسا من الغنم و١٨١٥ راسا من الابقار في مسلخ المواشي الرئيسي و٢٥٧١ راسا من الاغنام و٥٢ راسا من الابقار في مسلخ صويلح و١٨٣٩ راسا من الاغنام و٥٥ راسا من الابقار في مسلخ الخدمات المشتركة بمجموع عام ٥٨١٦٣ راسا من الاغنام: ١٩٢٢ من الابقار واربعة جمال بالاضافة الى ذبح ١٧٩٨٣٧ طيرا من الدجاج.

وبلغت كمية الاسماك الطازجة المستوردة لحساب التجار ٣٦١٨ كلغم وكميات اللحوم والاحشاء المجمدة المستوردة لحساب التجار ١٢٩٥٠٦ طن وكميات الدجاج واللحوم المجمدة المستوردة لحساب المؤسسات الرسمية ٩ اطنان.

اللجنة الاردنية الصينية تجتمع في بكين قريبا

عمان - الراي - تعقد اللجنة الاردنية الصينية المشتركة اجتماعا لها في بكين في الربع الاخير من الشهر الجاري.

وسيرأس الوفد الاردني لهذه الاجتماعات الدكتور خالد امين عبدالله وزير التخطيط.

وسيتم خلال اجتماعات اللجنة الاتفاق على استغلال القرض المزمع تقديمه من الحكومة الصينية بقيمة عشرة ملايين دولار في تنفيذ بعض المشاريع الرياضية من الاردن وعلى غرار مدينة اربد الرياضية.

كما سيتم بحث التعاون بين الحكومة الاردنية وحكومة جمهورية الصين الشعبية في مجالات التبادل التجاري من حيث تصدير البوتاس والفوسفات الى جمهورية الصين وكذلك التعاون الاقتصادي من حيث تنفيذ المشاريع المشتركة في القطاع الخاص في كلا البلدين.

كما سيتم بحث موضوع التعاون الفني والعلمي بين البلدين.

ويتألف الوفد الاردني من ممثلين عن كل من وزارة التخطيط وشركة مناجم الفوسفات وشركة البوتاس وسلطة المصادر الطبيعية وغرفة صناعة عمان وغرفة تجارة عمان والخطوط البحرية الوطنية الاردنية.

لمراجعة التعليم العالي

عمان - الراي - تطلب مديرية البعثات والمنح الدراسية في وزارة التعليم العالي/قسم الدارسين في الخارج من اولياء امور الطلبة المدرجة اسماؤهم ادناه مراجعة القسم خلال ساعات الدوام الرسمي والطلبة هم: ابراهيم ابراهيم، عمر محمد، مازن مزاهرة.

وتطلب مديرية البعثات والمنح الدراسية في وزارة التعليم العالي من الطالبين التالي اسماهما مراجعة قسم المنح الدراسية لامور تتعلق بتأجيل التزامهما وذلك في موعد اقصاه نهاية دوام يوم الخميس الموافق ١١/٤/١٩٩١ وذلك في موعد اقصاه نهاية يوم الخميس الموافق ١١/٤/١٩٩١ وهما: خالد القواسمة، ابراهيم جدعان.

عربيات يقيم مأدبة افطار تكريما للنواب

عمان - بترا - اقام الدكتور عبداللطيف عربيات رئيس مجلس النواب مأدبة افطار في فندق القدس الدولي مساء امس تكريما للسادة اعضاء مجلس النواب.

وحضر المأدبة السادة مدراء الدوائر الاعلامية ونقيب الصحفيين وعدد من رؤساء تحرير الصحف المحلية.

مشاريع قوانين تجارية امام ديوان التشريع

عمان - الراي - رفعت وزارة الصناعة والتجارة الى ديوان التشريع برئاسة الوزراء مجموعة من التشريعات الجديدة المقترحة المتصلة بالشؤون التجارية والصناعية ومن بين هذه التشريعات التي رفعت الى ديوان التشريع مشروع قانون العلامات التجارية ومشروع قانون الاسماء التجارية ومؤسسة تنمية الصادرات.

تنقلات محدودة في وزارة الاشغال

عمان - الراي - قرر السيد عبدالرؤوف الروابدة وزير الاشغال العامة والاسكان نقل المهندس بشير خوالدة مديرا لمديرية اشغال محافظة الطفيلة ونقل المهندس فائق مسلم الى مديرية المتابعة في مركز الوزارة.

المشاركة في مؤتمر طبي عربي

دمشق - بترا - تبدأ في دمشق اليوم اجتماعات المجلس التنفيذي لاختصاص طب الاسرة في المجلس العربي للاختصاصات الطبية ويناقش المجلس في اجتماعاته التي تستمر ثلاثة ايام عددا من القضايا الاكاديمية والتنظيمية المتعلقة باختصاص طب الاسرة وطب المجتمع وهو احدث اختصاص لايصال الخدمات الصحية الى شرائح المجتمع المختلفة.

تحديد تعرفة النقل بالسيارات الشاحنة الى بغداد

عمان - بترا - قرر السيد وزير النقل والاتصالات ان تكون تعرفة نقل الطن الواحد بواسطة السيارات الشاحنة المبردة من ميناء العقبة الى بغداد كما يلي:

اذا كانت الحمولة الفعلية للسيارة المبردة ٢٠ طنا فما دون تكون اجرة الرحلة الواحدة مبلغا اجماليا قدره ٥٥٠ دينارا.

واذا كانت الحمولة الفعلية للسيارات المبردة تزيد عن ٢٠ طنا تكون الاجرة عن كل طن زائد سبعة وعشرين دينارا وخمسمائة فلس.

وجاء في القرار ان لا تشمل التعرفة المذكورة اية مصاريف تتحقق على البضاعة المحملة اثناء مرورها بمراكز الحدود ومثل هذه المصاريف يتحملها صاحب البضاعة او وكيله مقابل ابراز السائق لفواتير المصروفات التي قام بدفعها.

عطلة العيد لمدارس التربية

عمان - الراي - قرر الدكتور عبدالله العكايلة وزير التربية والتعليم تعطيل المدارس يوم السبت القادم على ان تداوم بدلا منه يوم الخميس الحادي عشر من نيسان الحالي اذا كانت المدارس تعطل يوم الخميس اصلا.

وتعوض المدارس التي تداوم يوم الخميس حصص يوم السبت ١٣/٤/١٩٩١ خلال اسبوعين من انتهاء عطلة الربيع.

اجتماع لجنة امانة عمان.. اليوم

عمان - الراي - تعقد لجنة امانة عمان الكبرى جلستها الشهرية العادية برئاسة المهندس علي السحيمات امين عمان في الساعة الثانية من بعد ظهر اليوم الثلاثاء.

وتناقش اللجنة عددا من الامور المدرجة على جدول الاعمال.

خطر التجول بنابلس سبب نقص سمنة الغزال

عمان - الراي - قال الدكتور ابراهيم بدران امين عام وزارة الصناعة والتجارة ان شركة مصانع الزيوت النباتية بنابلس تقوم بتوريد انتاجها من سمنة الغزال النباتية الى الاسواق الاردنية مشيرا الى ان النقص الحاصل في الكميات الموردة الى الاسواق ناتج عن الحصار وفرض منع التجول من قبل سلطات الاحتلال الاسرائيلي الامر الذي منع وصول انتاج الشركة الى الاردن عن طريق جسر الامير محمد اضافة الى حرب الخليج التي حالت دون وصول المواد الخام من زيت النخيل بسبب الحظر المفروض على ميناء العقبة الامر الذي جعل الانتاج لا يكفي لسد احتياجات السوق الاردني وانتهاء المخزون من السمنة لدى مستودعات الشركة بعمان واعرب امين عام وزارة الصناعة والتجارة عن امله بقيام الشركة بتوريد الكميات الكافية خلال مدة قريبة.

وجدير بالذكر ان السمنة النباتية ماركة الغزال قد فقدت من الاسواق مؤخرا كما انها فقدت ايضا من اسواق المؤسستين الاستهلاكيتين المدنية والعسكرية.

قرارات لمجلس العمداء في جامعة اليرموك

اربد - الراي - قرر مجلس العمداء في جامعة اليرموك:

● تثبيت كل من الدكتور هاني الريضي من قسم التربية الرياضية، والدكتور محمود ابو السعود من قسم العلوم الحياتية في الجامعة بالخدمة في ملاك الجامعة.

● نقل الدكتور احمد هزاع بطاينة من قسم التربية الرياضية الى بداية الفئة (أ) من رتبة استاذ مساعد.

● تعديل تعيين كل من الدكتور علي فرحان، والدكتور محمد مفيد، والدكتور فتحي عمورة من كلية الحجاوي للهندسة التطبيقية في الجامعة من محاضر متفرغ الى رتبة استاذ مساعد.

● منح كل من الدكتور عزت حجاب، والدكتور محمود شلبية من قسم الصحافة والاعلام، والدكتور محمد يونس من قسم الرياضيات، والدكتور طلال العكشة من قسم الكيمياء اجازة تفرغ علمي للعام الجامعي ٩١/١٩٩٢.

● تجديد عقد تعيين الدكتور صبحي نصر من قسم علوم الارض والبيئة لمدة سنة اخرى اعتبارا من اول ايلول القادم.

منح كل من الدكتور اسماعيل العالم من قسم اللغة العربية وآدابها، والدكتور عبدالله حسين من قسم الرياضيات اجازة بدون راتب لمدة سنة اعتبارا من اول ايلول القادم.

● تحويل السيد احمد عبدالكريم من قسم الاحصاء من محاضر متفرغ الى رتبة مدرس.

● اعارة الدكتور حسن طشطوش من قسم الكيمياء الى جامعة اسن في المانيا لمدة الفصل الدراسي الاول من العام الجامعي ٩١/١٩٩٢.

● تمديد الاجازة بدون راتب لمدة سنة اخرى الممنوحة لكل من الدكتور بدران بدران من قسم الصحافة والاعلام، والدكتور صالح ابو ديك من قسم التاريخ، والدكتور رضوان الجراح من قسم الرياضيات.

● ترشيح وايفاد السيد محمود الحجات من قسم ادارة الاعمال في الجامعة في بعثة دراسية لاستكمال دراسته في الحصول على درجة الدكتوراه في ادارة الاعمال في جامعة ولاية اوهايو - كولومبس - في الولايات المتحدة الامريكية ولمدة سنة واحدة.

هل تصدق!

دينار ان قد تصبح خمسة وعشرين ألف دينار

نعم انها الحقيقة مع اليانصيب الخيري الاردني حيث ان قيمة الجائزة الكبرى في الاصدار العادي رقم ٩١/٧

٢٥٠٠٠ دينار

قد تكون على موعد مع الحظ وتربح الجائزة الكبرى او احدى الجوائز الكبرى في الاصدار.

الجائزة الاولى	٢٥٠٠٠ دينار	الجائزة الخامسة	١٥٠٠ دينار
الجائزة الثانية	٦٠٠٠ دينار	الجائزة السادسة	١٢٠٠ دينار
الجائزة الثالثة	٣٠٠٠ دينار	الجائزة السابعة	١٠٠٠ دينار
الجائزة الرابعة	٢٥٠٠ دينار	الجائزة الثامنة	٦٠٠ دينار

بالاضافة الى الاف الجوائز الاخرى والتي يبلغ مجموع قيمتها ٦٤٠٠٠ دينار.
اشتر بطاقتك وراقب السحب مساء يوم ١٧/٤/١٩٩١ على شاشة التلفزيون الاردني.

بسم الله الرحمن الرحيم

جمعية المهندس الاردني

التعاونية للاسكان م.م.

اعلان دعوة الهيئة العامة

قررت لجنة الادارة باجتماعها المنعقد بتاريخ ١٦/٣/١٩٩١ دعوتكم لحضور اجتماع الهيئة العامة السنوي العادي للجمعية الذي سيعقد في تمام الساعة الثالثة من بعد ظهر يوم الثلاثاء الموافق ٩/٤/١٩٩١ في مبنى مجمع النقابات المهنية بعمان وذلك لبحث جدول الاعمال المرسل بالبريد.

واستنادا للفقرة (ي) من المادة (٤٤) من النظام الداخلي للجمعية يحق للعضو المتغيب خارج المملكة ان ينيب عنه خطيا عضوا آخر بموافقة لجنة الادارة، غير انه لا يجوز للعضو ان ينوب عن اكثر من عضو واحد.

ارجو حضور الاجتماع المذكور بالموعد المحدد اعلاه وعدم التخلف للاهمية.

رئيس لجنة الادارة
المهندس/ عاصم غوشة

الى السعودية بغداد
دمشق - لبنان - تركيا
مع باصات
المكيفة/ت ٦١٩٩٥٠ - ٦٥٩٩٥٠

يتشرف مجلس ادارة بنك الانماء الصناعي بدعوة السادة مساهمي البنك لحضور اجتماع الهيئة العامة العادية الذي سيعقد في مبنى بنك الانماء الصناعي الكائن في جبل عمان بين الدوار الأول والثاني قرب الكلية العلمية الاسلامية.

وذلك في تمام الساعة العاشرة من صباح يوم الثلاثاء الموافق ٢٩/٤/١٩٩١

للنظر في الأمور المدرجة على جدول الأعمال المرسل لحضرات السادة المساهمين بالبريد المسجل.

رئيس مجلس الادارة
وجيه الخطيب

الى.. الرياض - الدمام
بغداد و دمشق
مع باصات
حجازي
عمان/ت ٦٥١٣٤١ - إربد/ت ٢٤٢١٠٥

تنزيلات هائلة
لدى معرض لبنى

طقم صالون ٨ مقاعد ريلوكس	١٩٩ دينار	سجاد قماش ٤×٣	٧٧ دينار
طقم صالون ٨ مقاعد فاخر	٢٩٩ دينار	وطقم سجاد	٥ دنانير
طقم كورنر ١١ مقعد	٣٤٩ دينار	سجاد صوف ١×٤ مخمل اول	٣٠ دينار
غرفة نوم حفر ريلوكس	٨٩٠ دينار	سجاد ٣×٤ فاخر	١١٥ دينار
		طقم طربيزات	٥٥ دينار

معرض لبنى للسجاد والستائر والمفروشات
عمان/ ٢ خلف طريق الجامعة الاردنية/ت ٨٤٥١٠٤ ٨٤٩٧٩١

المحليات

مبادرة وزارة التربية لمؤازرة العراق... تستحق الثناء والتقدير...؟!

المبادرة التي تنوي وزارة التربية والتعليم تنفيذها، تجسيداً لمعاني وحدة المصير، واحساسا بالواجب القومي، تجاه الاشقاء في العراق، بمؤازرته للتغلب على الاثار التي ترتبت على العدوان الاميركي الاطلسي الصهيوني عليه، وذلك بايفاد مجموعات من طلبة المدارس في المرحلة الثانوية الى العراق، للمساهمة في اعمال الصيانة والبناء، هذه المبادرة، تستحق الثناء والتقدير والاقتداء؟!

فلقد جرى حديث طويل، منذ توقف العدوان على العراق، حول ضرورة المبادرة الى تقديم كل عون ممكن للاشقاء العراقيين في محنتهم التي يمرون بها حاليا، وتبارزت الكثير من المنظمات والجمعيات والمؤسسات الجماهيرية، في التعبير عن استعدادها لتقديم الغالي والنفيس، من اجل المساهمة في دعم صمود العراق الشقيق، الا ان هذه المساهمات، اقتصرت في غالبيتها حتى الان، على تقديم الغذاء والدواء الذي لا نشك بحاجة الاشقاء العراقيين اليه، لكنه ليس المطلب الوحيد الذي يحتاجونه هذه الايام؟!

لقد جاءت مبادرة وزارة التربية والتعليم، بارسال طلبة المدارس الثانوية، لتقديم المساندة العملية للعراقيين في معركة اعادة البناء، اول ظاهرة عملية تجسد الكثير من معاني الاخوة العربية الاسلامية، وتترجم في المستوى العملي الشعارات الكثيرة التي رفعها الكثيرون خلال الفترة الماضية، وهم يأملون ان يقدموا ما يتوجب عليهم تجاه الاشقاء في العراق، لكن الغالبية العظمى، لم تتجاوز مرحلة الاماني في ما تعبر عنه؟!

والان... وقد ابانت وزارة التربية والتعليم، بداية طريق ما يمكن ان تقوم به هذه المنظمات والجمعيات والمؤسسات، اضافة الى جهود "الغذاء والدواء" فان المطلوب من الجامعات الاردنية بالدرجة الاولى وغيرها من مؤسسات وجمعيات العمل التطوعي الاخرى في بلدنا، ان تبادر هي ايضا، الى وضع صيغ عملية تقود الى بناء مبادرة وطنية شاملة تتيح لمئات بل الاف الشباب الراغبين في المساهمة بهذا الفعل القومي النبيل. ويا حبذا لو تصدت مؤسسة جماهيرية، لتبني بناء من هذه الصيغة التنسيقية، للمبادرة الوطنية، ان قدر الله لها ان ترى النور...؟!

نزيه...

اعلان الى الزملاء الأطباء

بعد الاتكال على الله والاستعانة به وانطلاقا من احساسي بواجب العمل من اجل مصلحة اطبائنا في الضفتين على اختلاف توجهاتهم ومواقعهم، فقد عقدت العزم على ترشيح نفسي لمنصب نقيب الأطباء في الانتخابات التي ستجري يوم الجمعة الموافق ١٩٩١/٥/٣١ بإذن الله، وانني أوكد بأن هذه النية تنبعث عندي من منطلق اعتباري ان هذا المنصب هو تكليف لا تشريف، ولا اتطلع من خلاله أي كسب شخصي، معنويا كان او غير ذلك.

والله وحده من وراء القصد

دكتور اسحق مرقه

فقدان جواز سفر

اربد - اعلن انا المدعو صباح عياش عواد بني هاني عن فقدان جواز سفري الاردني والذي اجهل رقمه وتاريخ صدوره والصادر من اربد.

الرجاء ممن يعثر عليه ان يسلمه لاقرب مركز للشرطة او الاتصال بهاتف (٢٧١٠٠٣).

فقدان جواز سفر

اعلن انا سليم اسماعيل سليم مطلوع عن فقدان جواز سفري الاردني الصادر من الزرقاء ويحمل رقم ٣٦٣٩٣٩ بتاريخ ١٩٨٤/٥/٣ الرجاء ممن يعثر عليه تسليمه لاقرب مخفر للشرطه او الاتصال بتليفون ٩٨٠٣١٨ الزرقاء وله الشكر.

BUSINESS MANAGER WANTED

International Development Organization seeks Business Manager for income-generation projects for women

- ☆ Jordanian male or female
- ☆ Business degree preferred
- ☆ Three years business experience and willing to learn market-oriented approach.
- ☆ Fluent in written and spoken English and Arabic
- ☆ Energetic and well-organized
- ☆ Works well with people

Qualified applicants please phone 628760/656872

«حدوتة» اسمها تدمير الصهاريج الاردنية!!

السواقون، لم يتلقوا التعويضات، وبانتظار اللجنة لتصدر قرارها..

● كتب عصام قضماني:

●● «امتزج حينها الدم بالتراب».. كما يقول السائق يوسف فاضل الزيود.. الذي بقي «مدمولا» تحت الرمال ينزف الدم بغزارة بعد اصابته وصهريجه بصاروخ امريكي على طريق عمان - بغداد.

● ويضيف السائق الزيود بيمها وضعت روحي على كفي وانطلقت بالصهريج صوب الحدود.. وكنت اعرف انني ربما لن اعود.. ولم تستطع دموع امي ولا حتى اطفالي السبعة ان يمنعوني من اداء الواجب وتلبية نداء الوطن.. فالنفط يجب ان يأتي!!

● ويستطرد السائق المجروح بألم ومرارة قائلا:

كان ذلك الصهريج مصدر رزقي الوحيد والان وقد اصبح حطاما.. ووعدتني الحكومة بالتعويض ..ولكن هذا لم يحدث!! بينما مازلت اقوم بتسديد اقساط الصهريج الذي كان..

● وتساءل السيد الزيود عن الحكومة ودورها في التعويض عنهم؟

●● اثار قصف الطائرات الاميركية للصهاريج المحملة بالنفط العراقي على طريق عمان - بغداد في ذلك الوقت غضب الرأي العام الاردني.. ولقي من استشهد من اولئك السواقين كل التقدير والثناء .. وترحمنا عليهم جميعا..

فقد كانوا شهداء الواجب ولقي من اصيب منهم بجروح وعاهات من التشجيع المعنوي والمواساة ما ليس له نظير .. بالاضافة الى العناية الطبية الفائقة!!

● واعلن السيد رئيس الوزراء حينها ان الحكومة ستعوض على من اصيب سواء كانت هذه الاصابة مادية او معنوية او جسدية.. اضافة الى مضاعفة اجر كل سائق ينطلق من قوره لجلب النفط وسط القصف والقتل والدمار!!

●● ولكن النفط سيأتي من العراق الشقيق .. وسيأتي بجهد ابناء الوطن وتضحياتهم ولو كان الدم هو الضريبة.

● وتدفق العشرات من نشامى الوطن وهم على استعداد لبذل الروح رخيصة لتلبية نداء الواجب .. في وقت كان فيه البذل والعطاء .. من اجل الوطن الذي كان في امس الحاجة لذلك شموخا لا يعادله شموخ.. حتى بلغ عدد الذين اصيبوا ٣٧ ما بين شهيد وجريح.

● ويعود السائق الزيود الى القول .. منذ ذلك الوقت ونحن نراجع وزارة النقل وهي الجهة المعنية بتنفيذ قرار السيد رئيس الوزراء بالتعويض.. والجواب في كل مرة ان الحكومة ما تزال تنظر في امر التعويضات.

ويضيف.. لم اكترث في الحقيقة بأمر هذه المماطلة التي لا مبرر لها.. فالجميع يعرف ان اصابتنا وظروفها لم تكن امرا عاديا.. وهي لا يجب ان تخضع لكل هذا الروتين .. ولكن ما اثر في نفسي كثيرا هو عدم اهتمام بعض المسؤولين بقضيتنا.

●● ويقول السائق احمد سعادات احمد وهو سائق الصهريج رقم ١٢٤٨ المملوك لاحدى شركات النقل..

« انطلقت فور سماعي لنداء السيد رئيس الوزراء «سنحضر البترول» وكان يدفعني امر اعرف انه الموت فداء الوطن.. وهو الواجب المقدس الذي ما بعده شيء .. وعلى الرغم من الاصابة البالغة التي اصبت بها الا انني شعرت بأن دمي الذي نزف سيضيء شمعة من شموع الوطن..»

● ويتابع السائق سعادات.. بعد الاصابة قرأت في الصحف وشاهدت على شاشة التلفزيون بينما كنت راقدا على سرير الشفاء اعاني من الالم تصريحات الحكومة.. بأن كل شخص ذهب في رحلة الى العراق لجلب النفط واصيب ستصرف له التعويضات التي هي اقل مما يستحقها.

وانا في الحقيقة لا اطلب شيئا وانما ارغب في العيش حالي كحال الناس.. فانا حاليا لا عمل لدي.. فلقد تم توقيفي عن العمل في انتظار تقرير اللجنة الطبية ماذا كنت قادرا على العمل ام لا !!

● ويضيف .. تلقينا وعودا بأن يتم العمل على ان يدفع لنا اصحاب العمل مبلغا معينا من المال حتى تتضح الامور وتقرر الحكومة ماذا كانت ستفي بوعدها ام لا .. ولكن ايا من هذا لم يحدث..

● واعيش حاليا على النسبة التي يدفعها الضمان الاجتماعي من الراتب والتي بالكاد تكفي.. ولكن لماذا لا يدفع لنا الضمان الراتب كاملا؟؟ ولماذا تخضع قضيتنا لكل هذا الروتين القاتل!!

● السائق محمد منيزل .. يقول منذ تعرضت للاصابة - وانا كما ترى - مازلت اعاني من اثار بالغة بحروق وجروح في الرأس واليد والقدم.. فالوطن يستحق منا عملا اكبر من هذا بكثير..

ولكن اتساءل .. هل ارواحنا التي كدنا نضعها على قارعة الطريق.. وسط الخوف والرعب والدمار.. تقابل بهذا البرود من اقلام المسؤولين واجراءاتهم؟!

● فالامر الذي تعرضنا له وسمع به وشاهده كل مواطن ايا كان موقعه.. بحاجة الى نظر وتدقيق ولجان وكشف؟!

ويضيف السائق منيزل - منذ ثلاثة شهور واثار الاصابة لا تساعدني على اداء اي عمل استطيع معه متابعة الحياة وتلبية التزامات الاسرة.. فلم يقدم احد لي اية معونة سوى التطبيل والتصفيق!! فمتى سترى الحكومة اننا نستحق بجدارة كل المعونة والتعويض.

● مصادر وزارة النقل قالت لـ «الرأي» ان لجنة برئاسة المهندس مروان الحمود مدير النقل بالوزارة غادرت خلال اليومين الماضيين الى الاراضي العراقية لاجراء الكشف على الصهاريج المدمرة لترفع بعد ذلك تقريرها الى الجهات المختصة لعمل اللازم!!

● هذا بالنسبة للاضرار المادية والتي ستعوضها شركات التأمين ان لم تكن قد فعلت ذلك . شركات النقل المتضررة!

● ولكن ماذا بالنسبة للاضرار الجسدية.. خصوصا وان قرار التعويضات صدر منذ وقت طويل .. ام ان الية تنفيذه ستخضع كذلك الى تقييم لجنة!!

مؤتمر صحفي للنائب حدادين .. غدا

عمان - الراي - يعقد النائب بسام حدادين من التجمع الديموقراطي مؤتمرا صحفيا لتقييم الدورة العادية الثانية لمجلس النواب ومسار العمل البرلماني ومتطلبات المرحلة القادمة وذلك الساعة الثانية عشرة من ظهر يوم غد الاربعاء في فندق عمره.

بيان للنائب قعوار حول القرار الاخير لمجلس الامن

عمان - الراي - اصدر النائب فخري قعوار بيانا حول قرار مجلس الامن رقم ٦٨٧ اكد فيه ان القرار تجاوز لميثاق الامم المتحدة وتجاوز لصلاحيات مجلس الامن ودليل على هيمنة امريكا على المجلس.

وقال البيان اننا نطالب بشدة بفضح قرار مجلس الامن ٦٨٧ وكشف مراميه التآمرية والخروج من الاراضي العراقية فورا وندعو سائر القوى والهيئات الشعبية في الاردن وفي الوطن العربي الى تعميق العداء للامبريالية والصهيونية والتنبيه الى المخططات التصفوية التي تستهدف ارادة امتنا وقضاياها وحقوقها كافة وترمي الى الحاقنا بركب النظام الدولي الاميركي الذي يعمل بكل الوسائل لتعزيز سطوته على العالم.

بيان لحزب البعث بمناسبة ذكرى تأسيسه

عمان - الراي - اصدر حزب البعث العربي الاشتراكي "التنظيم الموحد في الأردن" بيانا سياسيا بالذكرى الرابعة والاربعين لتأسيس الحزب.

وجاء في البيان ان الحزب استطاع الصمود امام التحديات الفكرية والسياسية التي واجهها خلال اربعة عقود ونيف.

وحيا البيان صمود الشعب العراقي في وجه اعتى هجمة عسكرية عرفها التاريخ فإنه يعبر عن استنكاره الشديد لقرار مجلس الامن الدولي رقم ٦٨٧ الجائر هذا القرار الذي يخالف ميثاق الامم المتحدة ويعتبر سابقة خطيرة في تدخل مجلس الأمن بالشؤون الداخلية للدول الاعضاء فيه.

ويدعو الجماهير العربية الوقوف الى جانب الشعب العراقي في معركة البناء والاعمار والتصدي لكل اشكال الهيمنة الامريكية الصهيونية عن المنطقة العربية.

اللجان الاسلامية تقيم اعتكافا الليلة

عمان - الراي - تقيم اللجان الاسلامية للعمل الشعبي اعتكافا في مسجد الشهيد الملك عبدالله بن الحسين اليوم الثلاثاء.

ويشارك في الاعتكاف النائب الدكتور همام سعيد والدكتور احمد نوفل والدكتور خليل حميض.

قافلة الخير الثالثة لاسرة التربية تغادر الى العراق

عمان - الراي - تغادر قافلة الخير الثالثة من اسرة التربية والتعليم الاردنية الى القطر العراقي الشقيق اليوم الثلاثاء والتي تبرع بها طلبة ومعلمو المدارس الحكومية من مديريات التربية والتعليم في عمان الكبرى والضواحي والبلقاء ومادبا ومحافظات الجنوب.

وتتكون القافلة من عشر شاحنات وبرادات محملة بالحليب والطحين والارز والسكر والشاي والمعلبات المحفوظة والمياه المعدنية.

وكانت مديريات التربية في محافظات اربد والزرقاء والمفرق قد سيرت قوافل خير مباشرة خلال الشهرين الماضيين.

ويرافق قافلة الخير التربوية عدد من موظفي وزارة التربية والتعليم هم السادة: جمال شبيلات وحسن الاسطة وحسن عمر وعيسى شتات. وكانت بعثة التربية قد سلمت في مطلع الشهر الماضي قافلة الخير الثالثة وحمولتها مائتان وخمسون طنا من المواد الغذائية وحليب الاطفال من ابناء الاسرة التربوية لاشقائهم العراقيين.

مواصلة العمل واصلاح الاضرار في محافظة الكرك

الكرك - بترا - تواصل الاجهزة المعنية في محافظة الكرك بشكل فعال العمل لاصلاح الاضرار التي نجمت عن السيول والانجرافات التي تعرضت لها المحافظة مؤخرا.

فقد تم امس وضع برنامج وترتيبات عمل اليات الاشغال والزراعة والاليات التي وصلت من الوزارات لمعالجة اثار السيول والامطار في المناطق المتضررة وذلك لتنظيم عمل هذه الاليات وحصر المسؤوليات وتركيز الاشراف ومتابعة عملها لانجاز اكبر حجم من العمل في اسرع وقت ممكن.

وتقرر خلال الاجتماع الذي تراسه السيد عيد القطارنه محافظ الكرك تشكيل خمس لجان للاشراف على عمل هذه الاليات في المناطق المتضررة في مركز المحافظة ولواءي القصر والمزار الجنوبي وقضاءي عي وغور الصافي.

واكد السيد المحافظ ان بعض هذه الاليات لا تزال تعمل ويجري ترتيب عملها والاليات التي وصلت الى المحافظة حسب الاولوية لفتح عيون وقنوات الري والطرق الزراعية والمحافظة على الاشجار والبساتين والمزروعات المروية في مختلف مناطق المحافظة.

وحضر الاجتماع نائب المحافظ ومساعده ومديرو الاشغال والزراعة والمياه والشؤون البلدية والقروية والبيئة في محافظة الكرك.

تاجيل اجتماع الهيئة التنفيذية لاتحاد نقابات العمال

عمان - الراي - تاجل اجتماع الهيئة التنفيذية للاتحاد العام لنقابات العمال الى موعد لاحق.

وقال السيد محمد سميح رئيس المجلس المركزي للاتحاد ان ظروفا حالت دون الاجتماع.

وكان على جدول الاعمال سحب وزارة العمل لقانون العمل عن اللجنة القانونية لمجلس النواب وقضية الاردنيين العائدين من الكويت.

ترتيبات توحيد زي سائقي النقل العام

عمان - الراي - وضعت مؤسسة النقل العالم الترتيبات النهائية لطرح عطاء شراء ملابس الزي الموحد لسواقي وموظفي الصيانة في المؤسسة والذي من المقرر ان يتم تنفيذه اعتبارا من السابع عشر من الشهر الجاري.

وقال السيد سليمان الهباهبه مدير عام المؤسسة ان المؤسسة ستشتري هذا الزي من السوق الاردنية شريطة ان تكون صناعة محلية.

واضاف السيد الهباهبه ان لجنة تم تشكيلها من المؤسسة لهذه الغاية تعمل الان في دراسة كيفية شراء ونوع ولون هذه الملابس مؤكدا ان اللجنة ستنتهي من عملها بعد عطلة عيد الفطر مباشرة.

في بيان لاتحاد المحامين العرب حول ازمة الخليج

ادانة قرار مجلس الامن الاخير ودعوة القادة العرب لمعالجة الخلل في العلاقات العربية على اسس صحيحة

عمان - الراي - اصدرت الامانة العامة لاتحاد المحامين العرب بيانا حول الاوضاع في منطقة الخليج بعد توقف القتال وجاء في البيان:

تتابع الامانة العامة لاتحاد المحامين العرب بقلق شديد تطورات الاوضاع في منطقة الخليج اثر قرار وقف اطلاق النار وانسحاب الجيش العراقي من الكويت واحتلال القوات الامريكية لاجزاء من ارض العراق، وما كشفت عنه الاوضاع من تداعيات مأساوية نتيجة الخراب الناجم عن الحرب وتدمير كافة المرافق المدنية والبنى الاقتصادية والاجتماعية لطرفي النزاع الى جانب تدني الخدمات الصحية وندرة المياه النقية ونقص الاغذية والادوية بالعراق بسبب الحصار الاقتصادي، ومما يضفي على هذه الاوضاع ابعادا خطيرة هو اعلان الادارة الامريكية نيتها ابقاء قواتها النوعية الاستراتيجية بالخليج ونقل مقر قيادتها المركزية الى المنطقة واستمرار احتلال قواتها لاجزاء من جنوب العراق.

ان الامانة العامة لاتحاد المحامين العرب تلفت الانظار الى طبيعة الشروط المهينة التي تريد الولايات المتحدة الامريكية فرضها على العراق ضمن قرار يصدر عن مجلس الامن لتثبيت وقف اطلاق النار في الخليج، يقضي بتدمير ما تبقى لدى العراق من اسلحة استراتيجية رادعة، وترى الامانة العامة ان تمرير هذا المشروع الامريكي يعد اذلالا للامة العربية وشعوبها وانتهاكا لامنها وسيادتها واستمرارا للمخططات الامريكية القديمة الرامية للتواجد المباشر في المنطقة.

ان عدم التحرك العاجل لمواجهة هذه الاوضاع الخطيرة سوف يقضي في النهاية الى تحول اسرائيل الى قوة عدوان اقليمية عظمى بفعل ما تملكه من ترسانة نووية وجرثومية وكيماوية وبحكم اختلال ميزان القوى لصالحها ولصالح التحالف الصهيوني الامريكي.

ان الامانة العامة لاتحاد المحامين العرب اذ تنبه الى حجم الكارثة القومية التي تحيط بامتنا فانها تناشد القادة العرب ضرورة التصدي لمعالجة هذا الخلل واجراء مصالحة عربية على اساس المكاشفة والمصارحة ووضع الاسس لقيام نظام امني عربي ومعالجة حالة الانقسام العربي بالتحرك حول القضايا المجمعة، والموحدة، وبالتحديد على قاعدة دعم نضال الشعب الفلسطيني وحقوقه الثابتة غير القابلة للتصرف وتطوير انتفاضته الباسلة بقيادة منظمة التحرير الفلسطينية وتنفيذ قرارات الامم المتحدة حول القضية الفلسطينية والعمل لتوفير الحماية القانونية للشعب الفلسطيني كخطوة اولى على طريق تعزيز دور الشرعية الدولية في التصدي للنزاعات الاقليمية.

كما تدعو الامانة العامة ايضا الى وقف الاعمال الانتقامية، والتصفيات الجسدية وكافة اشكال المعاملة المهينة ضد ابناء الجاليات العربية المقيمة في منطقة الخليج بسبب مواقف حكوماتهم ابان الازمة والاحتكام الى حكم القانون واحترام حقوق الانسان لان ذلك سوف يسهم في تنقية الاجواء واجتياز العلاقات العربية هذه المرحلة الحرجة من تاريخ امتنا العربية.

امسية لمساعدة اطفال العراق

عمان - الراي - يقيم نادي خريجي الجامعات والمعاهد العراقية امسية رمضانية في مقر النادي الواقع قرب الدوار الخامس وذلك في الساعة الثامنة من مساء يوم غد الاربعاء ٩٩١/٤/١٠ وسيرصد ريع هذه الامسية لمساعدة اطفال العراق.

هيئة ادارية جديدة لنادي عكاظ

عمان - الراي - عقدت الهيئة العامة لنادي عكاظ (نادي خريجي الجامعات والمعاهد البريطانية) اجتماعها السنوي العادي يوم الجمعة ١٩٩١/٣/٢٩ حيث جرت مناقشة تقرير الهيئة الادارية والميزانية العامة للنادي للعامين ١٩٨٩ و ١٩٩٠.

كما جرى انتخاب هيئة ادارية جديدة للعامين ١٩٩١ و ١٩٩٢ من السادة الصبيلي بدر بشير الرشيد، الدكتور مدحت عبد الملك، الانسة ريم اندوني، المهندس حسن علاء الدين، المهندس اياد البرغوثي، والانسه المهندسة نوال اغابي، والمهندس سعيد خليفه اعضاء.

لمراجعة تربية عمان الأولى لاستلام سلف مالية

عمان - الراي - يطلب مدير التربية والتعليم لمنطقة عمان الكبرى الأولى من المعلمين والمعلمات المذكورة اسماؤهم تاليا مراجعة معتمد الصرف في المديرية لاستلام السلف التي صرفت للتعيينات الجديدة خارج اوقات دوامهم الرسمي في المدارس مصطحبين معهم بطاقة الهوية الشخصية وهم: ابراهيم خضر، احمد شتيوي، احمد ابو غروب، احمد محمود، اسماعيل عوض، اسمهان عبدالغني، امل ابو الرب، امنة عودة، امنة محمد، اميمة سعيد، انور حامد، ايمن تيلخ، بسام قاسم، بلقيس خليفة، تيسير محمود، جمال رمضان، جميل عوض، جميل علي، جميلة المحارمة، حامد محمود، حسن ابو دعابس، حلوة الشريف، حلوة محمد، حليمة عبدالله، حنيفة قاسم، خالد الغول، خضر بيضون، ربحي قنديل، رسمية الوزني، رمزية الاشوح، رمضان صندوقة، رياض كتكت، زايد هياجنة، سامي سعادة، سعيد مصطفى سمير صلاحات، سميرة عايد، سهام ايوب، سوسن الشوملي، صفية عليان، صونيا الرمحي، عادل صقر، عائدة منصور، عبدالرحمن ابو حسن، عبدالرحمن صالح، عبدالقادر كنعان، عبدالله العزة، عبدالناصر ابو رزق، عدنان محمود، عزيز حسن، عزيزة شحادة، عطاف شحادة، عماد الرفاتي، عمر مصطفى، عيسى عبدالله، عيسى البلة، فاطمة النجاب، فاطمة الغول، فاطمة عبدالرزاق، فايز حسونة، فايق بشير، فخرية خليفات، فريال ابو عريضة، فوزي سمارة، فوزية الكيلاني، محمد محمود، محمد ابو حيانة، محمد اسماعيل، محمد ابو لاوي، محمد عميش، محمد قطاوي، محمد ابو كبريت، محمد شاهين، محمد منصور، محمد قعدان، محمد ابو عسل، محمد عياش، محمد الفقي، محمود محاورة، معزوزة يعقوب، ميسون عاشور، نزيه عبدالجليل، نضال الخطيب، نضال جرادات، نهى عياد، نهيل جروان، نوفة السعود، واجد عياش، يحيى النسعة، يوسف ابو طربوش، يوسف عبدالمجيد احمد، يوسف محمد صافي.

إسم وخبر

النائب علي الفقير

يلقي سماحة النائب الدكتور علي الفقير محاضرة بعنوان (واقع المسلمين دروس وعبر) وذلك بعد صلاة عصر اليوم الثلاثاء في مسجد الخلفاء الراشدين في راس العين.

د. همام سعيد

ضمن نشاطات لجنة الفكر والبحوث في اتحاد الكتاب والادباء الاردنيين يلقي النائب الدكتور همام سعيد محاضرة بعنوان نظرة تحليلية في انتصاراتنا الساعة الثامنة والنصف من مساء اليوم الثلاثاء في قاعة المحاضرات بمبنى الاتحاد.

النائب ذيب انيس

القى الشيخ ذيب انيس محاضرة في مسجد الامام علي بن ابي طالب في الزرقاء بعنوان دروس من الشهر الفضيل وذلك بعد صلاة العصر من يوم امس كما ويلقي فضيلته بدعوة من الاتحاد النسائي محاضرة في مقر الاتحاد فرع الضليل في تمام الساعة العاشرة صباح اليوم ٩١/٤/٩ بعنوان دروس من رمضان كما ويلقي ضمن حديث الثلاثاء الاسبوعي الذي تنظمه جماعة الاخوان المسلمين في مسجد عمر بن الخطاب محاضرة بعنوان البشارة القادمة: الحل الاسلامي.

المهندس محمد علي كيوان

باشر المهندس الزراعي محمد علي كيوان عمله مديرا لزارعة لواء الرمثا.

بكر بني رشيد

باشر السيد بكر مصطفى بني رشيد عمله مديرا للمركز الثقافي الاسلامي في اربد.

محمد الحديد

تقرر تعيين السيد محمد احمد الحديد نائبا لمدير عام بنك تنمية المدن والقرى.

د. محمد الشياب

تقرر ترفيع الدكتور محمد الشياب من كلية الهندسة في جامعة العلوم والتكنولوجيا الى رتبة استاذ مشارك.

زهير الطاهات

باشر السيد زهير الطاهات عمله مشرفا لمديرية الثقافة التي تم افتتاحها امس الاول في محافظة المفرق.

علي البتيري

بدعوة من قسم اللغة العربية في كلية الملكة علياء القى الشاعر علي البتيري عددا من قصائده الوطنية وشعر الاطفال بحضور عدد كبير من طالبات الكلية وعدد من المدرسين وذلك في قاعة الاجتماعات العامة في الكلية. وادار الندوة وقدم الشاعر السيد مصطفى الفار رئيس قسم اللغة العربية.

فندق الاردن يكرم اعضاء نادي المستقبل

عمان - الراي - اقام فندق الاردن انتركونتيننتال مأدبة افطار تكريمية لاعضاء نادي المستقبل للاعاقة الحركية في عمان برعاية سمو الامير رعد بن زيد الرئيس الفخري للنادي وبحضور السيد مجيد خليل المدير العام لفندق الاردن انتركونتيننتال وذلك يوم الاحد الماضي في قاعة نادي المستقبل وضم هذا الحفل التكريمي ما يزيد على مائة فرد من الاعضاء، المعوقين حركيا وعددا من المدعوين.

وتخلل المأدبة كلمة لسمو الامير رعد اعرب فيها عن شكره لادارة فندق الاردن انتركونتيننتال على تكريم اعضاء النادي، كما اعرب عن اعتزازه بالنشاطات التي حققتها الهيئة الادارية برئاسة السيد سامي حرز الله وما حققته من دعم من امانة العاصمة بتبرعها بقطعة الارض لبناء مبنى هذا النادي.

وشكر رئيس النادي السيد حرز الله السيد مجيد خليل على هذه اللفتة بمناسبة شهر رمضان كما اشار الى مجالات من التعاون السابق من قبل هذا الفندق مع المعوقين حركيا وكان ذلك بمشاركته بدعم النادي في يوم النشاط الطبي المجاني لخدمة مجتمع مدينة عمان، وكذلك مشاركة الفندق بدفع نفقات المطبوعات والاعلانات لمسرحية معوقين مع وقف التنفيذ التي نفذها النادي بشهر اب ١٩٩٠

طالبات مدرسة ام منيع يزرن الشرطة النسائية

عمان - الراي - قامت مجموعة من طالبات مدرسة ام منيع الاساسية للبنات بزيارة صباح امس الى قيادة ومعهد الشرطة النسائية حيث قمن بجولة في المعهد استمعن خلالها الى شرح عن طبيعة عمل وواجبات الشرطة النسائية والاعمال التي تؤديها في جهاز الامن العام وشاهدن عددا من التدريبات العسكرية وتمارين اللياقة البدنية قام بتنفيذها عدد من الفتيات المستجدات وقد ابدت الطالبات اعجابهن بالمستوى الجيد الذي وصلت اليه الشرطة النسائية في الاردن.

الى الدمام - الرياض - جده

مع أوابيلا عمان هاتف ٦٣٨١١٠ / ٦٤٦٩٠١

اربد هاتف ٢٧٣٢٢٤

اعلان

شركة باصات ابو الراضي تعلن عن تسيير رحلات منتظمة

الى الدمام والرياض مباشرة

على متن باصاتها الكبولمان الحديثة . المراجعة ٦١٣٥٥٠ . ٦٤٣٨٢٢

المحليات

اخبار المحافظات والالوية

الطفيلة — جرش — معان — الكرك

استقالة ٣ اعضاء من مجلس بلدي بصيرا في الطفيلة

الطفيلة – الراي – من غازي العمريين

قدم ثلاثة من اعضاء المجلس البلدي في بلدة بصيرا استقالاتهم التي رفعت لمحافظ الطفيلة بالوكالة.

وكان ثلاثة من اعضاء البلدية قد فقدوا عضويتهم من المجلس البلدي في بصيرا خلال العام الماضي بعد غيابهم ثلاث جلسات متوالية للمجلس ليصبح مجموع الخارجين من المجلس ستة اعضاء.

ويبقى الرئيس وعضوان فقط في المجلس البلدي الذي اصبح بحكم القانون منحلا.

ويجري رئيس البلدية ومحافظ الطفيلة بالوكالة اتصالات مع مختلف الاطراف ذات العلاقة للوصول الى الحل.

ويذكر ان المجلس البلدي في بصيرا كان قد بدأ عمله في ٢٨ من كانون ثان لعام ١٩٨٩.

ولم تتضح بعد الاسباب الحقيقية وراء استقالة كل من احمد خليل المزايدة وخالد محمد الفقير وابراهيم عطية الزيدانيين من عضوية المجلس البلدي بعد وان كانت هناك مؤشرات تدل على ان سبب استقالتهم تعود لاختلاف بين اعضاء المجلس حول برامج البلدية وخططها في البلدة.

الطفيلة – الراي – التقى السيد عبدالله ابو العطا المدير التنفيذي لصندوق الملكة علياء للعمل الاجتماعي التطوعي صباح امس الى السيد خالد البواليز محافظ الطفيلة بالوكالة بحضور مدير التنمية الاجتماعية في المحافظة.

وجرى خلال اللقاء بحث لكيفية تفعيل دور مراكز الخدمة الاجتماعية التابعة للصندوق في المحافظة وتنشيطها لتساهم بشكل واضح في تحقيق نقلة اجتماعية للمجتمع المحلي.

من جانب آخر ترأس السيد محافظ الطفيلة اجتماعا يوم امس بحضور السيد عبدالكريم الملاحمة نائب المحافظ ورئيس بلدية الطفيلة ومدير رعاية الشباب ومشرفي مراكز الشباب في المحافظة تم خلاله بحث تنشيط الحركة الكشفية وانشاء فرق جديدة تابعة للاندية ومراكز الشباب اضافة للفرق المدرسية.

لمراجعة التربية

الطفيلة – الراي – يطلب مدير التربية والتعليم من التالية اسماؤهم مراجعة معتمد الصرف في المديرية بالسرعة الممكنة وهم: امنة الحجاج، عيسى الربيحات، خليل العبايدة، سميح الربيحات، محمود القطامين، موسى الخوالدة، عادل القطامين، زيد القرارعة، زينب الربيحات، سالم الرفوع، عائشة الرواجفة، زينب السعود، علي الشباطات، سليمان الفقراء، فضية البشايرة، عائشة الفقراء، صباح العودات، وحاتم الهريني.

● الجلسة الاولى لمجلس بلدي كفرخل الجديد

جرش – الراي – عقد مجلس بلدي كفرخل الجديد جلسته الاولى برئاسة السيد محمود علي المحاسنة وبعد اداء القسم القانوني.. اطلع المجلس على كافة الامور في جدول الاعمال .. بعدها اجمع المجلس بالعمل لخدمة البلدية وتقديم افضل الخدمات ضمن الامكانات المتوفرة.. وذكر رئيس البلدية ان المجلس البلدي سيولي تعبيد الشوارع التي لم تعبد بعد اهتمامه الزائد وذلك بهدف ايصال كافة الخدمات للمواطنين داخل مناطق التنظيم.

محاضرة دينية

جرش – الراي – بدعوة من المركز الثقافي الاسلامي – جرش القى الدكتور محمد عقله – عميد كلية الشريعة في جامعة اليرموك محاضرة بعنوان (دروس وعبر) عن معركة عين جالوت. في قاعة المسجد الهاشمي حضرها جموع غفيرة من مواطني مدينة جرش.

مديرو ومديرات المدارس

جرش – الراي – يطلب السيد مدير التربية والتعليم للواء جرش من مديري ومديرات مدارس اللواء حضور الاجتماع الذي سيعقد في قاعة المديرية يوم الخميس ١١/٤/٩١ لمناقشة خطة تدريب الاطر الثانوية اثناء الخدمة ومشروع موازنة التربية والتعليم في المديرية وفق الترتيب التالي:

مديرو المدارس من الساعة التاسعة الى الحادية عشرة/مديرات المدارس من الساعة الحادية عشرة والربع الى الواحدة والربع.

المعلمات البديلات

جرش – الراي – يطلب السيد مدير التربية والتعليم للواء جرش من مديري ومديرات ومعلمي ومعلمات مدارس اللواء الذين حضروا الدورة التكميلية للتربية والصحة التي عقدت في الفترة ما بين ٢٢/٩ و ٢٤/٩/٩٩٠ مراجعة قسم المحاسبة في المديرية لاستلام مستحقاتهم المالية. كما ويطلب من المعلمات البديلات التالية اسماؤهن مراجعة قسم المحاسبة لاستلام المستحقات المالية عن شهر كانون الثاني من عام ١٩٩١ وهن فاطمة الخوالدة – تغريد عقله حامد – خضرة ابراهيم – اخلاص القرعان – مجد سميح، عبدالعزيز عثمان.

● جولة تفقدية لمنطقة بئر حمد ودلاغه

معان – الراي – قام السيد قاسم الفرايه محافظ معان بزيارة الى قريتي بئر دلاغه اطلع خلالها على الاضرار التي لحقت بالطرق والعبارات ومصادر عيون المياه والمزروعات جراء الامطار والسيول الاخيرة وقد التقى السيد الفرايه خلال هذه الزيارة المواطنين هناك واستمع الى احتياجاتهم الملحة التي تمحورت حول سرعة اصلاح وصيانة الطرق ومصادر عيون المياه لا سيما مياه بئر حمد التي تعتبر المصدر المائي الوحيد في هذه المنطقة كما استمع الى الخسائر التي لحقت بممتلكات المواطنين من اتلاف كبير للمزروعات ونفوق اعداد من الماشية واتلاف بيوت الشعر.

وفي نهاية الجولة قام السيد المحافظ بزيارة منزل المواطن سويلم سليمان عودة معزيا بوفاة زوجته وبناتها الثلاث اللواتي جرفتهن السيول التي اجتاحت المنطقة مؤخرا ورافقه في هذه الزيارة العميد ابراهيم الصرايره مدير الشرطه والدكتور غسان فاخوري مدير الصحة والسيد محمود عليان مدير التنمية الاجتماعية في المحافظة.

بدء اعمال تسوية اراضي سطح معان

معان – الراي – بدأ فريق فني من دائرة الاراضي والمساحة باعمال التسوية لاراضي سطح معان.

وعلم مندوب الراي ان اعمال التسوية ستشمل في المرحلة الحالية الاحواض ذات الارقام ١١، ١٢، ١٣، ٢٢، ٢٤ تليها بعد ذلك احواض السطح كافة وان اعمال التسوية تتناول جميع الاشخاص الذين لهم اي حق تصرف او حق تملك او حق منطقة في اية ارض سواء كان ذلك الحق معترفا به او منازعا فيه كما يحق لجميع الاشخاص الذين يدعون باي حق تصرف او حتى تملك او حق منطقة في الاراضي التي سيتم تسويتها ان يقدموا ادعاءاتهم والوثائق المؤيدة لها الى الموظف المختص في مديرية اراضي معان.

انتخابات جمعية الحسينية

معان – الراي – عقدت الهيئة العامة لجمعية الحسينية اجتماعها السنوي في مبنى الجمعية تم خلاله مناقشة التقريرين الاداري والمالي عن اعمال ونشاطات الجمعية وخطة العمل المستقبلية وفي نهاية الاجتماع تم انتخاب هيئة ادارية جديدة من السادة الشيخ فيصل الجازي رئيسا هايل محمد الجازي نائبا، محمد عطا الله علي امين السر، سليمان ارحيل امين صندوق، وعضوية عبد الكريم عبطان، نواف الجازي وسلطان الجازي.

تشكيل هيئة ادارية انتقالية لنادي ادر

الكرك – الراي – قرر الدكتور خالد الكركي وزير الثقافة والشباب تشكيل هيئة ادارية انتقالية لنادي ادر الثقافي الرياضي برئاسة السيد حسن عطاالله المعايطة وعضوية السادة: فرحان المعايطة، محمود محمد المعايطة، مشعل المعايطة، عبدالله حجازين، م. عيسى مدانات، عدنان خلف المعايطة، عبداللطيف محمد المعايطة، د. بشارة بقاعين.

وقد جاء تشكيل هذه اللجنة في اعقاب انتهاء فترة اللجنة الإدارية السابقة للنادي التي انقضت مدة عملها.

اجتماع تربوي

الكرك – الراي – عقدت لجنة التربية والتعليم بمحافظة الكرك اجتماعا لها برئاسة السيد هاني المحاميد مدير تربية المحافظة حيث بحثت اللجنة في اجتماعها واقع التشكيلات المدرسية التغييرية للعام الدراسي ١٩٩١/١٩٩٢ حيث تشير هذه التشكيلات الى استحداث اربع مدارس جديدة وترفيع بعض المدارس صفوف اعلى وكذلك استحداث عدد من الشعب الصفية لاستيعاب الزيادة في اعداد الطلبة وتحسين نوعية التعليم اضافة الى دمج مدارس في بلدة العراق وذلك بعد استلام المبنى الجديد لمدرسة العراق الثانوية للبنات.

المستشفى الحكومي

الكرك – الراي – اعد مستشفى الكرك الحكومي تقريرا عن انجازات اقسام المستشفى المختلفة خلال الربع المنتهي من هذا العام وقد اشار هذا التقرير ان عدد حالات ادخال المرضى لاقسام المستشفى بلغ (١٤٨١) حالة كما بلغ عدد مراجعي عيادات الاختصاص والطوارىء ١٤٠٥١ عملية جراحية موزعة على اقسام المستشفى كما يلي: الجراحة العامة ٧٦، العظام ٤٨، المسالك ١٢، العيون ١٠، الحنجرة ٢١، والتوليد ٧٧ عملية جراحية، واوضح التقرير كذلك انه تم حصول ٣٨٩ حالة ولادة منها ١٥٩ حالة ولادة ذكور و ٢٣٠ حالة ولادة اناث، اما الفحوصات المخبرية فبلغ عددها ١٧٦٥٠ فحصا مخبريا، في حين راجع قسم الاشعة ١١٢١٥ مريضا تم اخذ ٤٧٤٠ صورة شعاعية لهم.

منتدى الشباب العربي

عقدت اللجنة التحضيرية لفرع منتدى الشباب العربي بمحافظة الكرك اجتماعا لها ناقشت خلاله النظام الداخلي للمنتدى كما قررت اللجنة تحديد الساعة الثانية من بعد ظهر يوم الخميس القادم موعدا لاجتماع لاحق لانتخابات هيئة ادارة للفرع.

عجلون

اجتماع الهيئة العامة لجمعية مربي النحل

قرر السيد يوسف جويعد مدير تعاون عجلون تحديد يوم الاحد ١٤/٤/١٩٩١ موعدا لاجتماع الهيئة العامة للجمعية التعاونية لمربي النحل وذلك في مكتب المديرية لدراسة ومناقشة امور ادارية ومالية اضافة لموازنة الجمعية للعام الحالي ١٩٩١ كما قرر تحديد يوم الخميس الموافق ١١/٤/١٩٩١ موعدا لاجتماع الهيئة العامة السنوي لجمعية التنور التعاونية الزراعية في قاعة بلدية عرجان لدراسة ومناقشة الامور الادارية المتعلقة بالجمعية والموازنة المالية للعام الحالي.

مكتب تموين عجلون

عجلون – الراي – ذكر السيد مروان حجازي رئيس مكتب تموين عجلون انه تقرر تحديد تاريخ ٢١/٤/١٩٩١ موعدا لاعتبار كوبونات المواد المدعومة من السكر والارز والحليب منتهية بالنسبة للكوبونات التي لم يتم تسليمها من قبل المواطن للتاجر ويوم ٢٦/٤/١٩٩١ واعتبارها منتهية بالنسبة للتاجر مهيبا بالاخوة المواطنين في اللواء الذين لم يقوموا بتسليم الكوبونات المصروفة لهم المبادرة في صرفها خلال هذه المدة.

مشيرا الى انه تم توزيع ١٣٫٥٠٠ بطاقة تموينية في مدن وقرى اللواء لثلث الاول من العام الحالي.

برنامج خبرات

قرر السيد محمود الخطيب مدير التربية والتعليم للواء عجلون تحديد برنامج الخبرات لمعلمي ومعلمات مبحث اللغة العربية في مدارس اللواء وعلى النحو التالي: الثلاثاء ٩/٤/٩١ علي احمد ومتعب نجادات وسامي قواعره ووليد العقله ومحمد المحمود لزيارة المعلم محمد درادكه في مدرسة عجلون الثانوية للبنين.

الاربعاء ١٠/٤/١٩٩١ فيوليب ريضي ورابحه ريضي وفوزية بني هاني وفاطمة بدور ونظال مومني لزيارة المعلمة ابتسام عويس في ثانوية بنات عجلون.

يوم الاربعاء ٢٩/٤/١٩٩١ نعيمة خرابشه ونجاح السيد ونائلة مومني وفاطمة العلي وجمليه بطارسه وصديقة المومني ونبريز زوايده لزيارة المعلمة فريال حداد في مدرسة عنجره الابتدائية.

زيارات

قررت مديرية التربية والتعليم للواء عجلون تحديد البرنامج الزمني الثاني موعدا لتبادل الزيارات بين معلمي ومعلمات التربية الاسلامية في مدارس اللواء على النحو التالي ٨/٤/١٩٩١ المعلمون ناظر خصاونه واسامه ابو صيني وزكريا احمد واسماعيل ربابعه وصلاح الخطيب وقاسم محمد واحمد فليح وعيسى مصطفى لزيارة المعلم محمد الصمادي في ثانوية ذكور عنجره ٩/٤ المعلمات فريال بني عطا وفوزية حسن وابتسام مومني وسماء حسن وازدهار زغول وتجاه حسن وحليمة علي لزيارة المعلمة ايمان القضاه في ثانوية بنات عين جنا.

١٠/٤ المعلمون ابراهيم زغول ومصطفى مومني ومصطفى علي وعبد السلام علي ومحمد زيادة وبسام حمد وعبد الكريم عمارات لزيارة المعلم عدنان القضاه في ثانوية عين جنا ٣٠/٤ المعلمات وسامة مومني ونوال القضاه وخديجة محمد وامنه مومني وحماية توفيق وفتحية احمد وخديجة بواس لزيارة المعلمة فهمية مومني في ثانوية بنات عبين.

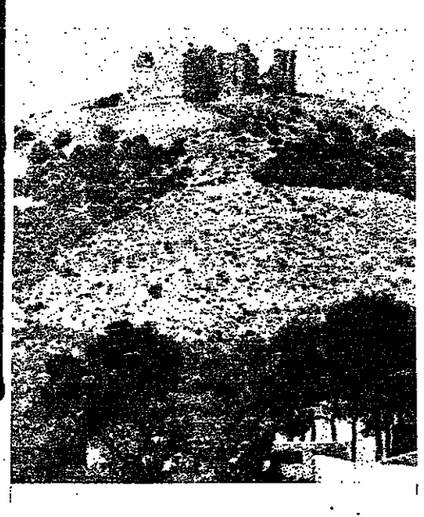

يوم المرور

عجلون – الراي – بمناسبة الاحتفال بيوم المرور العالمي واسبوع المرور العربي طلبت مديرية التربية والتعليم للواء عجلون من مديري ومديرات مدارس اللواء الاحتفال بهذه المناسبة وتوعية الطلبة والعمل على زيادة تثقيفهم المروري وذلك كالقاء الكلمات وعقد الندوات المرورية بالتعاون مع رجال السير والامن العام في اللواء واجراء المسابقات بين الطلبة.

امتحان كليات المجتمع

عجلون – الراي – تقرر تحديد يوم الخميس الموافق ١١/٧/١٩٩١ موعدا للامتحان العام لكليات المجتمع لعام ١٩٩١ للجزء النظري يوم السبت ٢٧/٧/١٩٩١ للجزء العملي.

اجتماع لجنة التنظيم

عجلون – الراي – تراس السيد محمد العمد متصرف لواء عجلون اجتماعا للجنة التنظيم اللوائية تم خلاله دراسة ومناقشة الامور التنظيمية المدرجة على جدول الاعمال والمقترحة من عدد من المجالس المحلية في اللواء وفي نهاية الاجتماع الذي حضره اعضاء لجنة التنظيم تقرر الموافقة على تعديل مسارات شوارع ودخلات تنظيمية تمهيدا لاعلانها للاعتراض حسب الاصول.

كما وتراس السيد المتصرف يوم امس الاثنين ايضا اجتماعا للجنة الافراز اللوائية تم خلاله الموافقة على افراز قطع اراضي زراعية ومنح تراخيص بناء لعدد من المواطنين في المناطق الزراعية في مدن وقرى اللواء.

الكورة

اجتماع مجلس الخدمات المشتركة في الكورة

الكورة – دير ابي سعيد – الراي – عقد مجلس الخدمات المشتركة في لواء الكورة اجتماعا برئاسة السيد عارف ابوكركي متصرف اللواء وبحضور رؤساء المجالس القروية والبلدية الخمسة عشر. حيث تم فيه البحث في كيفية استخدام ادوات الرش ومدى قدرتها على مقاومة الحشرات الصيفية خصوصا في هذه الايام التي تتكاثر فيها مثل هذه الحشرات الضارة، في مختلف قرى ومناطق اللواء السكانية.

واضاف السيد ابو كركي ان المجلس قد قرر وضع كافة امكانياته الالية تحت تصرف الجهات المختصة في مناطق الجنوب التي تضررت من جراء الامطار الغزيرة في الاونة الاخيرة حتى تتمكن تلك المناطق من النهوض بخدماتها الضرورية واجتياز ازمتها.

واكد على ان هذه المبادرة تأتي انسجاما مع ما عرف عنه ابناء اللواء في السرعة في مساعدة الاخرين بكل ما يملكون. متخذين شعارهم الحديث النبوي الشريف مثل المؤمنين في توادهم وتراحمهم كمثل الجسد اذا اشتكى منه عضو تداعى له سائر الجسد بالسهر والحمى.

اجتماع تربوي

دير ابي سعيد – الراي – قرر السيد صادق ملحم مدير التربية والتعليم للواء الكورة، عقد اجتماع مديرات مدارس اللواء يوم الاحد ٨/٤/٩١ الساعة ٧٫٤٠ صباحا في مدرسة دير ابي سعيد الثانوية للبنات. حيث يتم فيه مشاهدة الطابور الصباحي والقيام بجولة على مرافق المدرسة، ثم مشاهدة المعرض الفني الذي تقيمه المدرسة ومعرض التجارب العلمية. ومتابعة ما اتفق عليه في الاجتماع السابق، ومناقشة امور اخرى تهم العملية التربوية.

من جهة ثانية قرر السيد ملحم عقد اجتماع اخر لمديري مدارس اللواء يوم الاثنين ٨/٤/٩١ الساعة ٧٫٤٠ في مدرسة كفرعوان الثانوية للبنين حيث يتم فيه مشاهدة الطابور الصباحي، والقيام بجولة في المدرسة ومشاهدة المعرض الفني ومعرض التجارب العلمية. ومتابعة ما اتفق عليه سابقا ومناقشة امور اخرى.

وطالب السيد ملحم كافة المديرات والمديرين الحضور وعدم الانابة.

معرض ارصاد جوية

دير ابي سعيد – الراي – وافق السيد صادق ملحم مدير التربية والتعليم للواء الكورة السماح لكافة مدارس اللواء بزيارة المعرض المقام لدائرة الارصاد الجوية والمتضمن معرض اجهزة الرصد الجوي التقليدية والالكترونية الحديثة، واجهزة الاتصالات السلكية واللاسلكية، وعمليات الرصد والتنبؤ الجوي في المركز الوطني للتنبؤات الجوية في منطقة البرج في مطار عمان المدني على طريق نادي السباق الملكي في ماركا الجنوبية اعتبارا من ٢٤/٤/٩١ – ولمدة شهر كامل من الساعة العاشرة صباحا وحتى الرابعة بعد الظهر وعلى مدار الاسبوع.

كما وافق السيد ملحم لكافة المدارس في اللواء على حضور المسرحية التي اقيمت على مسرح اسامة المشيني / جبل اللويبدة في مبنى وزارة الثقافة منذ ٦/٤/٩١ ولغاية ١٥/٤/٩١ حيث سيتم عرضها في بقية المحافظات اعتبارا من ٢٣/٤/٩١ فما فوق على ان لا يتعارض ذلك مع الدوام المدرسي.

تربية الكورة

الكورة – دير ابي سعيد – الراي – اعلنت مديرية التربية والتعليم للواء الكورة اسماء الفائزين في مسابقة الخطابة والشعر، ودعتهم بضرورة التواجد يوم الاربعاء ١٠/٤/٩١ امام المديرية الساعة الثامنة صباحا للمشاركة في تصفيات مديريات الشمال التي ستقام في مدينة اربد.

● الشعر – ذكور

طارق محمد ابو شقير – جفين الاعدادية للبنين، يوسف فتحي عثمان – جفين الاعدادية للبنين، محمد مشرف احمد – السمط ووحيا الاعدادية للبنين، محمد نور خشاشنة – كفرعوان الاعدادية للبنين، معن حمدان ضيف الله – سموع الاعدادية للبنين، يزن علي فالح – دير ابي سعيد الابتدائية، محمد ضياء جمال الشريدة – دير ابي سعيد الاعدادية، بدر عدنان نواقله – سموع الثانوية، باسم محمد علي – كفر الماء الاعدادية، محمد علي كساسبة – جديتا الثانوية، احمد محمود بن يونس – دير ابي سعيد الثانوية، لؤي محمد مقدادي – كفرعوان الثانوية.

● شعر – اناث

ميرا علي الجبر – كفرابيل الابتدائية، مي فوزي بركات – كفرراكب الابتدائية، جيهان بني دومي – كفر الماء الثانوية، الاء جمال الشريدة – دير ابي سعيد الاعدادية، عرين عبدالنبي بني عيسى – السمط الابتدائية، هيفاء خالد – جفين الاعدادية، انسام هاني الفقيه – كفرابيل الثانوية، جميلة محمد بني يونس – دير ابي سعيد الثانوية، ميسون مطر – جفين الاعدادية، غدير دراوشه – زمان الاعدادية، ايمان دراوشة – دير ابي سعيد الثانوية، سونيا خليفه خمايسة – سموع الثانوية.

●خطابه – ذكور

محمد خالد الربابعة – كفرراكب الابتدائية، بلال سليمان حسن – كفرعوان الاعدادية، براء محمد محمد الربابعة – كفرراكب الابتدائية، خالد علي كساسبة – جديتا الاعدادية، مهند عبدالكريم علي – السمط ومرحبا الاعدادية، عبدالله رشيد الربابعة – كفرراكب الاعدادية، وليد رزق نوافلة – سموع الاعدادية، هشام مصطفى خلق – سموع الثانوية، زكريا يونس بني عيسى – السمط ومرحبا الاعدادية، احمد عبدالرحمن بني سلامة – زمان الاعدادية، محمد عبدالله سنجلاوي – سموع الثانوية، رقم محمد اعيده – دير ابي سعيد الثانوية.

● خطابة – اناث

ورود رسمي بني بكر – السمط الابتدائية، نسيبه ونس بني عيسى – السمط الابتدائية، ميسون هاني ربابعة – كفرراكب الابتدائية، سنابل ونس بني عيسى – السمط الابتدائية، اسماء صالح بني عيسى – السمط الابتدائية، عبير غازي الزعبي – جفين الاعدادية، صفاء شريف الشريدة – دير ابي سعيد الثانوية، رائدة عبدالكريم مساعدة – دير ابي سعيد الثانوية، هنادي حسن بني ارشيد – الاشرفية الثانوية، خوله ابراهيم طرابشه – الاشرفية الثانوية، سكينة ونس بني عيسى – دير ابي سعيد الثانوية.

اربد

● محاضرة للنائب الفقير

اربد – الراي – ضمن نشاطات منتدى الصريح الثقافي يلقي سماحة الدكتور النائب علي الفقير محاضرة بعنوان (مكة بين الامس واليوم) وذلك بعد صلاة عصر اليوم الاثنين وفي مسجد الصريح الشمالي.

برنامج للتطعيم الوطني

اربد – الراي – اعلنت مديرية صحة لواء الاغوار الشمالية عن برنامج التطعيم الوطني لشهر نيسان لفريقها المتجول كما يلي: ٩/٤ وادي صوفر و١١/٤ السليخات و١٣ و١٤/٤ وادي اليابس و٢٠/٤ الحراوية والشيخ محمد و٢٢/٤ الزمالية و٢٥/٤/٩١ الفضيين و٢٧/٤ بصيلة والحمامرة و٢٨/٤ خربة مرشد و٢٩/٤ السلخنة.

مناقشة رسالة ماجستير

اربد – الراي – نوقشت في جامعة العلوم والتكنولوجيا رسالة ماجستير مقدمة من الطالب يحيى احمد الصمادي من قسم الهندسة المدنية بعنوان (تقييم حالة سطح الرصة ونفقات الصيانة في مدينة عمان).

وتألفت لجنة المناقشة من الدكتور زكي عبيدات رئيسا وعضوية الدكتور تيسير الخديوي والدكتور عدلي البلبيسي والدكتور هاشم المساعيد.

ليلة القدر

اربد – الراي – يقيم مركز الاميرة بسمة للخدمات الاجتماعية ندوة بمناسبة ليلة القدر وذلك بعد افطار يوم الخميس المقبل وفي المركز.

ويتحدث في الندوة عدد من المختصين واساتذة كلية الشريعة في جامعة اليرموك.

دورات في مركز حكما

حكما – الراي – ضمن خطة مركز التدريب المهني / حكما التابع لمؤسسة التدريب المهني افتتح المهندس احمد الطويل مدير المركز دورتين في مجال الحلاقة الرجالية في مقر المركز وشارك في هاتين الدورتين (٣٥) مشاركا من ابناء محافظة اربد وتستمر لمدة ستة شهور.

كما افتتح المهندس الطويل وذلك بالتنسيق مع كلية الحصن للمهن الهندسية دورة في مجال التريكو للسيدات في مقر الكلية، وتشارك في هذه الدورة (١٦) مشاركة من سيدات المجتمع المحلي وتستمر هذه الدورة اربعة شهور ويتلقى المشاركون والمشاركات خلال هذه الدورات المهارات العملية اللازمة لممارسة المهنة ومعلومات نظرية واتجاهات عمل صحيحة، حيث سيمنح المشاركون والمشاركات شهادات في نهاية الدورات، شهادات صادرة عن مؤسسة التدريب المهني.

ونوه مدير المركز بان المجال ما زال مفتوحا للالتحاق في الدورات التدريبية القصيرة بمختلف التخصصات المتوفرة في المركز وكلية الحصن للمهن الهندسية، وعلى الراغبين والراغبات في الالتحاق في مثل هذه الدورات مراجعة المركز او الكلية خلال ساعات الدوام الرسمي او الاتصال على هاتف مركز التدريب المهني / حكما ٢١٦٧٩٩و٢١٦٨٠٠ .

انتخابات الاتحاد العام

اربد – الراي – تطلب الهيئة الادارية للاتحاد النسائي العام / فرع اربد وللمرة الثانية كافة اعضاء الجمعيات المنتسبة الى الاتحاد وللجان النسائية والاعضاء المستقلات في كافة فروع الاتحاد في محافظة اربد المبادرة لتسديد الاشتراكات السنوية المستحقة عليهن وذلك لغاية ١٤/٤/١٩٩١ وكل من تتخلف عن ذلك تحرم من حقها في الانتخابات القادمة للجنة التنفيذية والمؤتمر العام للاتحاد النسائي الاردني العام.

حل مشاكل المرور في اربد

اربد – الراي – قام السيد فايز العبادي محافظ اربد والعميد عبدالله الهياهية مدير شرطة المحافظة بجولة ميدانية في مدينة اربد للاطلاع على مشكلات المرور وازدحام حركة السير في المدينة حيث اطلعا على اوضاع مواقف انطلاق السرفيس ومواقع ازدحام مرور السيارات حيث تقرر زيادة عدد السيارات على خط سرفيس الهاشمي الى المجمع الجديد لمواجهة تزايد اعداد المواطنين حيث لم تعد السيارات الحالية توفر الخدمات اللازمة للمواطنين.

كما تم خلال الجولة اتخاذ عدة اجراءات تنظيمية لاتجاهات السير في المدينة والتي من شانها التخفيف من ازمة المرور.

بحث القضايا التنظيمية

اربد – الراي – تراس السيد فايز العبادي محافظ اربد اجتماعا للجنة التنظيم اللوائية في المحافظة تم خلاله بحث عدد من القضايا التنظيمية في المحافظة وتقرر خلال الاجتماع ادخال عدة تعديلات على المخططات التنظيمية لقرى بيت راس وحكما واسعرة وايدون.

الزرقاء

٣٠٦ الاف دينار تقدمها جمعية عثمان الخيرية سنويا

الزرقاء – الراي – تقدم جمعية عثمان بن عفان الخيرية مساعدات نقدية سنوية تبلغ ٣٠٦٧٢٣ دينارا تنفق هذه المساعدات على رواتب شهرية متكررة تبلغ قيمتها ٢٢٥ الف دينار على العائلات المستورة وقد حدد السقف الأعلى للمساعدات المتكررة خلال الأربعة اشهر الأولى ١٦ الف دينار حيث زادت هذه المبالغ حتى اصبحت ٢١٥٠٠ دينار كما تم زيادتها في الاشهر الأخيرة الى ٢٨٤٠٠ دينار استفاد منها ٩٠٠ اسرة. هذا الى جانب المساعدات الطارئة النقدية والتي بلغت ٦٢٢٠٠ وتوزع هذه المساعدات خلال شهر رمضان المبارك.

وذكر السيد محمود زيدان السفاريني سكرتير الجمعية بان الجمعية تقوم بتقديم المنح الدراسية ضمن اسس اخطتها الجمعية للطلبة الفقراء. هذه الاسس تقوم اما بتمويل من الجمعية بكلفة قدرها ١٥٠٠٠ دينار فينتفع منها ٣٢ طالبا وطالبة ومنح تأتي للجمعية من كليات المجتمع ينتفع منها ١٢ طالبا ومنح جزئية تقدم للجمعية ضمن معطيات خاصة للطلبة واضاف السيد السفاريني قائلا بان هناك منحا من قبل المحسنين تم الاتصال بهم من خلال الجمعية انتفع منها عشرة طلاب وتبلغ القيمة النقدية ١٧٠٠. كما تقوم الجمعية بمتابعة الرعاية الصحية والمساعدات عن طريق صرف بطاقات تأمين صحي تبلغ ٩٠٠ بطاقة وقد بلغ عدد المنتفعين من هذه العيادات ٣٣٥٧٥ مواطنا اما ما صرف من الامور المالية على الرعاية الصحية فبلغ ٤٥١٢ دينارا.

هذا وتقوم الجمعية بنشاطات مختلفة ضمن الخدمات الاجتماعية حيث يتم توزيع المواد العينية من جبنة وزيت وزيتون وملابس قيمتها المالية ١٨٦٣٦ دينارا الى جانب مساعدة ٩٠ عائلة في الوصول الى محلات بيع الاقمشة وعمل اللازم بالنسبة لهم هذا وتقوم الجمعية بتقديم ما يطلب منها من النشاطات التي تقوم بها المحافظة في كافة المناسبات القومية والوطنية.

اما جمعية لغتا العربية للعمل الخيري فلها نشاطات متعددة في الزرقاء كونها فرع من الرئيسي حيث تقوم بتقديم مبلغ ٤٥٠ دينارا للعائلات المستورة بالاضافة للمساعدات العينية الأخرى الى جانب اتصالها بكليات المجتمع والحصول على نسبة جيدة لمساعدة الطلاب الفقراء. كما قامت الجمعية باصدار تقويم سنوي من اجل التعريف باهداف الجمعية. وسراير سيارة لنقل الموتى وعمل صندوق اكرام لاهل الموتى الى جانب مجموعة اخرى من النشاطات الثقافية والاجتماعية في الاحياء السكنية المختلفة.

الزرقاء – بترا – بدأت سلطة المياه في محافظة الزرقاء امس بتنفيذ مشروع استكمال شبكة المياه الرئيسية واستبدال التالف منها وعمل جميع شبكات المياه الفرعية والوصلات المنزلية في مدينة الزرقاء.

واشارت مصادر السلطة الى ان اطوال الانابيب اللازمة لاستكمال الشبكة الرئيسية واستبدال التالف منها تبلغ ٢٤٣٠٠ متر طولي اضافة الى ٣٧٣٠٠ متر طولي من الانابيب اللازمة للشبكات الفرعية والوصلات المنزلية.

واضافت المصادر ان المشروع الذي سيستمر عامين والبالغة تكاليفه ثلاثة ملايين ونصف المليون دينار جاء نتيجة اجراء دراسات مستفيضة وعمل دراسة وتصميم جديد لاستغلال الشبكة الرئيسية المنفذة وربط الاحياء والمنازل

سوق ريفي في مادبا

عمان – بترا – تضمت مراكز الخدمات الاجتماعية في لواء مادبا التابعة لصندوق الملكة علياء للعمل الاجتماعي التطوعي الاردني امس سوقا ريفيا شعبيا ضم اصنافا متعددة من الخضروات والفواكه ومنتجات الالبان والجبوب والاغذية المحفوظة من انتاج الحدائق المنزلية.

واستهدف السوق الذي نظم بالتنسيق بين المراكز والمجتمع المحلي في اللواء تشجيع الزراعة في الحدائق المنزلية والاستفادة منها لمستلزمات البيت وتسويق ما زاد عن الحاجة للمساهمة في رفع مستوى الاسرة المعيشي وتشجيع الاسرة على الانتاج

دليل الرأي

كلمات متقاطعة

● اعداد: محمد الرواشد واسماعيل الحمارنة

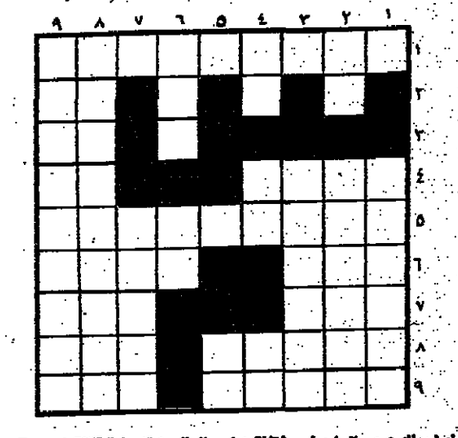

افقيا: ١. ملك عربي ٢. احرف مختلفة + احد الوالدين ٣. مادة قاتلة ٤. مدينة اردنية + ل + بمعنى حاجز ٥. معركة حديثة ٦. الة موسيقية + علم مذكر ٧. من الحبوب + من الفواكه ٨. قرية اردنية في الجنوب + علم مؤنث ٩. قرية اردنية + حرف + علم مذكر معكوس.

عموديا: ١. في الماضي + صانع في العامية ٢. خاصتي + وادي في الاردن + احد الوالدين + متشابهان ٣. حليك مبعثرة + نوع اقم معكوس ٤. خاصته + متشابهان + خاصتي معكوسه ٥. ك + م + عكس ناضج ٦. عكس سلم + احد الاقارب ٧. حرف + علم مذكر + س ٨. حرف نداء + متشابهان + جامعة اردنية مبعثرة ٩. الامر من نام + ماء الحياة معكوسه + تعب + ملل.

● حل الشبكة السابقة

● افقيا: ١ـ الملك حسين ٢ـ حيدر محمود ٣ـ مل + ريم + ان معكوسة ٤ـ لم معكوسة + ر + بيل ٥ـ شع + ك + أ ـ شو ٦ـ لو معكوسة + هـ + ال + جل معكوسة ٧ـ ق ـ د ـ م ـ ق ـ ب معكوسة ٨ـ ي ي + اسد + يا ٩ـ صدام حسين + ت.

عموديا: ١ـ احمد شوقي + ص. ٢ـ ليل طوي + د ٣ـ مد ـ ا ٤ـ ل + ر + بيرلكش ٥ـ كريم ـ سامح ٦ـ ح + يصم + يالقدس ٧ـ سم + ي ٨ـ يهش شلبي + ن ٩ـ ند + الوحدات.

الكلمة الضائعة

م	ا	ي	م	ا	ن	م	و	س	ا	م	ل	ك	ا	و
و	ا	م	ي	ن	م	و	س	ي	ع	ب	ا	ل	ل	هـ
س	ا	ي	م	ا	م	ل	ن	م	ل	ك	ا	د	ي	ا
ا	م	م	م	ن	ح	م	د	م	و	س	ا	ع	ب	د
ع	ا	ع	م	م	ز	ي	ا	د	م	د	س	ي	م	ل
ب	ن	ا	ح	س	و	م	ح	م	د	ف	ي	ص	ا	ك
ل	ي	د	م	ا	د	س	ع	ا	ي	د	هـ	م	ح	ا
ا	م	ش	و	م	ع	ر	س	س	هـ	ي	ر	ع	م	و
ل	و	هـ	ي	ا	ا	خ	ع	ا	ر	ح	م	و	ي	ث
ل	س	ا	ف	س	ء	ح	ا	س	ب	ي	س	ر	د	خ
هـ	س	ح	ي	ع	ش	ا	ل	ح	ا	د	ن	ع	ا	ل
م	ع	م	ص	ي	هـ	د	د	ر	ا	ح	ا	م	م	د
ل	ب	د	ل	لا	م	ح	م	و	د	ا	ب	ل	ل	و
ك	د	م	و	ف	ق	ح	م	و	د	ا	م	ل	ن	و
ا	ا	ل	هـ	ع	ب	د	ا	ل	م	ع	ط	ي	هـ	س
و	ي	ع	ب	د	ا	ل	ل	هـ	م	ح	م	و	د	ي

● اعداد: عثمان ملكاوي

● لاعب كرة قدم عربي يتألف إسمه من مقطعين و(٨) احرف

موسى عبدالله ملكاوي، ايمن موسى ملكاوي، ايمن موسى عبدالله، امين موسى، مامون ملكاوي، محمد موسى عبدالله، زياد موسى، موسى عبدالله عبدالمعطي، احمد، موفق محمود، محمود فيصل، سامي سعيد، محمد فيصل، عبدالله محمود، عثمان موسى، خلدون، عائشة محمود، احمد، خالد، عمر، سهير عمر، محمود، اب، ام، عم، اخ، أ، م، د، عائشة، اماني، عايدة.

حظك اليوم

● الحمل: استمع الى النصائح الموجهة اليك وكن واقعيا، الحظ بجانبك فلا تتردد في عمل ما تراه مناسبا.

● الثور: تصادف النجاح في معظم علاقاتك واتصالات، احرص على تدعيم هذا النجاح اذا كانت مهنتك تضعك في احتكاك مباشر مع الاخرين.

● الجوزاء: لا تتكل دائما على مساعدة الغير لك، حياتك العاطفية لا تزال على غناها.

● السرطان: لا تترك الصدف امر ايجاد الحلول لمشاكلك. حل مشاكلك بنفسك.

● الاسد: عقبات صغيرة متعددة في ميدان العمل تزول بسرعة بفضل حيويتك.

● العذراء: اظهر مواهبك، واذا كنت من اصحاب الاعمال الفنية ستحقق ارباحا جيدة هذا الاسبوع.

● الميزان: استغل كل مورد في متناول يدك دون انتظار ما في الغيب.

● العقرب: اذا كنت تشعر بالتعب عليك باخذ فرصة للاستراحة ثم عاود نشاطك من جديد.

● القوس: قد تجرح مشاعر البعض دون قصد منك، فانتبه لذلك وخاصة الاصدقاء.

● الجدي: تجابهك في مستهل الاسبوع معضلة تستنفذ منك مجهودا كبيرا وحاول تنفيذ احد ماريك الشخصية على النحو الذي ترغب فيه.

● الدلو: اخرج من عزلتك واجتمع باصدقاء ترتاح اليهم، وحاول السفر هذا الشهر.

● الحوت: لا ترهق نفسك بالشغل في مناقشات غير مجدية الان حججك قد تتقلب ضدك.

الطبيب المناوب

الطبيب المناوب

● عمان ..... د. كايد حلايقه ☎ ٧٩٣٥٢٢

د. فخري تايه ☎ ٨٨٥٨٨٠

د. محمد الصوي ☎ ٦٩٠ ٧٣٢٠٥٦

● الكرك ..... د. نضال مستات

● السلط ..... د. زياد النسور

● اربد ..... د. محمد الطعاني

● المفرق ..... د. صالح الحليك

● البقعة ..... د. مضعان ابو صيامي

● مادبا ..... د. سعيد رواجفه

● شنلر ..... د. سميح ابو خليفة

● الرصيفة ..... د. محمود عبدالرزاق

● الاغوار (ش) ..... د. سليم حماد

● الزرقاء ..... د. زياد جعيتم

● جرش ..... د. عدنان قطان

● الرمثا ..... د. محمد ابراهيم

اطباء الاسنان

● عمان ..... د. عبدالكريم القتياني ☎ ٨٤٣٤٦٥

د. مامون السوقه ☎ ٦٦٩٢٩٧

د. بركات الجعيري ☎ ٧٤٨٨٨٢

● الزرقاء ..... د. مامون الجمل

● مادبا ..... د. نبيل الفرح

● المفرق ..... د. سالم طويق

● الرصيفة ..... د. ماجد الحطاب

● اربد ..... د. محمود ابو سالم

سوق عمان المالي

نشرة سوق عمان المالي ليوم امس الاثنين الواقع في ١٩٩١/٤/٨

اسم الشركة	عدد الاسهم المتداولة	حجم التداول بالدينار	سعر الافتتاح	اعلى سعر تنفيذ	ادنى سعر تنفيذ	سعر الاغلاق	سعر آخر طلب شراء	سعر آخر عرض بيع	القيمة الاسمية	عدد العقود
البنك الاسلامي الاردني	١٩٨	٦١٤	٣٫٠٦٠	٣٫١٠٠	٣٫١٠٠	٣٫١٠٠	٣٫٠٧٠	٣٫١٠٠	١ دينار	١
البنك الاردني الكويتي	٨٠٠	١١٣٢	١٫٤١٠	١٫٤٢٠	١٫٤١٠	١٫٤١٠	١٫٤١٠	١٫٤٢٠	١ دينار	٤
بنك الانماء الصناعي	٥٠٠٠	٨٩٥٠	١٫٧٣٠	١٫٧٩٠	١٫٧٩٠	١٫٧٩٠	١٫٨٠٠	—	١ دينار	١
بيت التمويل الاردني	٢٠٢	٤٩٠	٢٫٦٦٠	٢٫٤٦٠	٢٫٤٦٠	٢٫٤٦٠	—	٢٫٨٠٠	١ دينار	٢
البنك الاهلي الاردني	١٤٠٠	٣٠٨٠	٢٫٢٠٠	٢٫٢٠٠	٢٫٢٠٠	٢٫٢٠٠	٢٫٢٠٠	٢٫٤٠٠	١ دينار	٢
البنك الاردني للاستثمار والتمويل	٥٤	١٥٨	٢٫٧٠٠	٢٫٩٢٠	٢٫٩٢٠	٢٫٩٢٠	٢٫٩٠٠	٢٫٩٢٠	١ دينار	١
بنك عمان للاستثمار	٦٧٨٢	٧٨١٦	١٫١٨٠	١٫١٧٠	١٫١٥٠	١٫١٥٠	١٫١٥٠	١٫١٦٠	١ دينار	١٦
داركو للاستثمار والاسكان	٢٠٠٠	٢٠٨٠	١٫٠٣٠	١٫٠٤٠	١٫٠٤٠	١٫٠٤٠	١٫٠٣٠	١٫٠٥٠	١ دينار	٢
العقاريه الاستثماريه / عقاركو	٢٠٥٧١	١٧٧٣٠	٠٫٧٠٠	٠٫٩٠٠	٠٫٨٥٠	٠٫٨٦٠	٠٫٨٦٠	٠٫٧٠٠	١ دينار	٢٦
المحفظة الوطنيه	١٦٠٠	٢٣٠٢	١٫٤١٠	١٫٤٢٠	١٫٤٢٠	١٫٤٢٠	١٫٤٢٠	١٫٤٩٠	١ دينار	٣
بيت المال للادخار والاستثمار للاسكان	٢٥٠	١٦٨	٠٫٦٩٠	٠٫٦٧٠	٠٫٦٧٠	٠٫٦٧٠	٠٫٦٥٠	٠٫٦٧٠	١ دينار	١
بنك الاردن	٥٥	٢٣١	١٢٫٥٠٠	١٣٫٢٠٠	١٣٫٢٠٠	١٣٫٢٠٠	١٣٫٢٠٠	١٣٫٢٠٠	١ دينار	٢
البنك العربي	٤٤٠	٥٧٠٣٠	١٣١٫٥٠٠	١٣١٫٥٠٠	١٢٧٫٠٠٠	١٢٧٫٠٠٠	١٢٧٫٠٠٠	١٢٨٫٥٠٠	١٠ دينار	٢٠
القدس للتأمين	٥٠٠	٩٢٠	١٫٨٠٠	١٫٨٦٠	١٫٨٦٠	١٫٨٦٠	١٫٨٧٠	١٫٩٢٠	١ دينار	١
الاردنيه الفرنسيه للتأمين	١٧٥٠	٢٩٦٢	١٫٧١٠	١٫٧٠٠	١٫٧٨٠	١٫٧٠٠	١٫٧٤٠	١٫٧٠٠	١ دينار	٥
الاراضي المقدسة للتأمين	٢٠٠	٤٠٢	٢٫٠٠٠	٢٫١٠٠	٢٫٠١٠	٢٫١٠٠	٢٫١٠٠	—	١ دينار	٢
اليرموك للتأمين	٢٥٠	٤٧٢	١٫٨٠٠	١٫٨٩٠	١٫٨٩٠	١٫٨٩٠	١٫٨٥٠	—	١ دينار	١
الفنادق والسياحه الاردنيه	٥٨	٥٨	٠٫٩٥٠	١٫٠٠٠	١٫٠٠٠	١٫٠٠٠	١٫٠٠٠	—	١ دينار	١
التجاريه الاردنيه	٨٥٠	٨٢٩	١٫٠٠٠	٠٫٩٩٠	٠٫٩٨٠	٠٫٩٨٠	٠٫٩٨٠	٠٫٩٩٠	١ دينار	٢
العربيه الدوليه للفنادق	٤٧٠٠	٩٤٠٠	٢٫١٠	٢٫٠٠٠	٢٫٠٠٠	٢٫٠٠٠	١٫٩٩٠	٢٫٠٠٠	١ دينار	١٢
إنجاي والمواجن	١٥٠٠	١٣٩٧	٠٫٩٤٠	٠٫٩٤٠	٠٫٩٢٠	٠٫٩٢٠	٠٫٩١٠	—	١ دينار	٣
فنادق الشرق الاوسط والكومودور المتحده	٢٣٩٢٥	١٣٢٤٩	٠٫٦٠٠	٠٫٦٠٠	٠٫٥٥٠	٠٫٥٥٠	٠٫٥٤٠	—	١ دينار	١٩
المؤسسه العربيه	٢٥٠	١٤٢	٠٫٥٠٠	٠٫٥٧٠	٠٫٥٧٠	٠٫٥٧٠	—	٠٫٥٧٠	١ دينار	١
تأجير وصيانة الالات والمعدات/تأجيركو	١٤٥٠	٩٨٦	٠٫٦٩٠	٠٫٦٨٠	٠٫٦٨٠	٠٫٦٨٠	٠٫٦٧٠	٠٫٦٨٠	١ دينار	٦
البتراء للمشاريع وتأجير المعدات	٣٠٠٠	١٥٦٠	٠٫٥٢٠	٠٫٥٢٠	٠٫٥٢٠	٠٫٥٢٠	٠٫٥٢٠	٠٫٥٢٠	١ دينار	٤
الاردن والخليج العقاريه	١٩٨٠٠	٨٧١٢	٠٫٤٤٠	٠٫٤٤٠	٠٫٤٤٠	٠٫٤٣٠	٠٫٤٣٠	٠٫٤٥٠	١ دينار	١٦
الاردنيه الكويتيه للمنتجات الزراعيه	١١٠٠٠	١٦٨٥٢	١٫٥١٠	١٫٥٥٠	١٫٥٢٠	١٫٥٢٠	١٫٥٢٠	١٫٥٢٠	١ دينار	٢٢
الالبان الاردنيه	١٠٠	١٥٤	١٫٥٥٠	١٫٥٢٠	١٫٥٢٠	١٫٥٢٠	١٫٥٢٠	—	١ دينار	١
العربيه لصناعة الالمنيوم	٤٨٢٤	١٥٦٢٩	٣٫٢٥٠	٣٫٢٥٠	٣٫٢٤٠	٣٫٢٥٠	٣٫٢٧٠	—	١ دينار	١١
العربيه لصناعة الادويه	١١٥٠	٥٠٥٢	٤٫٤٢٠	٤٫٤٠٠	٤٫٣٩٠	٤٫٣٩٠	٤٫٣٦٠	٤٫٤٠٠	١ دينار	٤
الصناعيه التجاريه الزراعيه / الانتاج	٤٠٠	١١٨٠	٢٫٩٦٠	٢٫٩٥٠	٢٫٩٥٠	٢٫٩٥٠	٢٫٨٧٠	٢٫٩٨٠	١ دينار	٢
المنظفات الكيماويه العربيه	٢٠٠	١٩١٥	٩٫٥٠٠	٩٫٦٠٠	٩٫٥٠٠	٩٫٦٠٠	٩٫٦٠٠	—	١ دينار	٣
الوطنيه لصناعة الصلب	٢٤٠٣	٤٤٤٦	٢٫٣٥٠	٢٫٦٩٠	٢٫٦٧٠	٢٫٦٧٠	٢٫٦٧٠	٢٫٦٩٠	١ دينار	٤
دار الدواء للتنميه والاستثمار	٨٠	٣٨٤	٤٫٨٠٠	٤٫٨٠٠	٤٫٨٠٠	٤٫٨٠٠	٤٫٨٠٠	٤٫٨٤٠	١ دينار	١
الصناعات البتروكيماويه الوسيطه	١١٠٠	٣٦٢٦	٣٫٤١٠	٣٫٢٠٠	٣٫٤١٠	٣٫٤١٠	٣٫٤٨٠	٣٫٢٠٠	١ دينار	٥
مصانع الزجاج الاردنيه	٢٨٨٠٠	٣٣٥١٦	١٫١٧٠	١٫١٧٠	١٫١٤٠	١٫١٤٠	١٫١٥٠	—	١ دينار	٤٨
المركز العربي للصناعات الدوائيه والكيماويه	٣٠٠	٥٠٤	١٫٧٠٠	١٫٦٨٠	١٫٦٨٠	١٫٦٨٠	١٫٦٥٠	١٫٦٩٠	١ دينار	١
الصناعات الوطنيه	١٢٥٠	٢٩٨	٠٫٢٤٠	٠٫٢٤٠	٠٫٢٣٠	٠٫٢٤٠	٠٫٢٣٠	٠٫٢٧٠	١ دينار	٣
الصناعات الكيماويه	٧٠٠	١٦٨٠	٢٫٣٠٠	٢٫٤٠٠	٢٫٤٠٠	٢٫٤٠٠	٢٫٤٠٠	٢٫٥٠٠	١ دينار	١
العالميه للصناعات الكيماويه	٤٠٠	٣٣٨٠	٨٫٥٠٠	٨٫٤٥٠	٨٫٤٥٠	٨٫٤٥٠	٨٫٢٥٠	٨٫٤٧٠	١ دينار	١
صناعات علاء الدين	٤٢٥٠	١٠٠١٥	٢٫٤٢٠	٢٫٣١٠	٢٫٤٥٠	٢٫٣٢٠	٢٫٣١٠	٢٫٣٢٠	١ دينار	١٨
الصناعات الصوفيه	٧٥٠	٨٠٣	١٫٠٦٠	١٫٠٧٠	١٫٠٧٠	١٫٠٧٠	١٫٠٢٠	١٫٠٧٠	١ دينار	٢
الصناعات والكبريت / جيمكو	٦٠١٠	٦٤٩٤	١٫٠٠٠	١٫١١٠	١٫٠٨٠	١٫٠٨٠	١٫١٠٠	١٫١٢٠	١ دينار	٥
الغزل والنسيج الاردنيه	٥٣٠٠	١٣٨٩٣	٢٫٤١٠	٢٫٤٤٠	٢٫٤٢٠	٢٫٤٤٠	٢٫٤٤٠	٢٫٤٥٠	١ دينار	١٧
الوطنيه لصناعة الكوابل والاسلاك الكهربائيه	٣٦٧٥١	٢٤٦٩٨٧	٦٫٧٩٠	٦٫٧٦٠	٦٫٦٩٠	٦٫٧٠٠	—	٦٫٧٢٠	١ دينار	٨٠
الملبوسات الاردنيه	١٧٥٧٦	٤٤٧٤٣	٢٫٦٧٠	٢٫٧٠٠	٢٫٦٤٠	٢٫٦٣٠	٢٫٦٨٠	٢٫٧٠٠	١ دينار	٢٧
مصانع الاسمنت الاردنيه	٣١٩٣٤	٣٥٢٩٤	١٫٠٣٠	١٫١٣٠	١٫١٣٠	١٫١٣٠	١٫١٢٠	١٫١٤٠	١ دينار	٢٣
الاردنيه لصناعات الصوف الصخري	٥٧٥٢٢	١٣٦١٣٣	٢٫٢٨٠	٢٫٢٨٠	٢٫٢٨٠	٢٫٢٨٠	٢٫٢٨٠	—	١ دينار	١٠٦
الاردنيه لصناعة الورق	٤٤٧٥٠	١٤٢٢٥	٠٫٣١٠	٠٫٣٢٠	٠٫٣١٠	٠٫٣٢٠	٠٫٣١٠	٠٫٣٢٠	١ دينار	٢٣
العربيه للاستثمار والتجاره الدوليه	٣٣٦٢٦	٣٥٢٠٤	٠٫٩٣٠	٠٫٩٤٠	٠٫٩٤٠	٠٫٩٣٠	٠٫٩٣٠	٠٫٩٤٠	١ دينار	٤٤
التبغ والسجاير الاردنيه	١٧٠	١٩٣٦	١١٫٩٠٠	١١٫٢٠٠	١١٫٢٠٠	١١٫٢٠٠	—	١١٫٢٠٠	٥ دينار	٣
مصفاة البترول الاردنيه	١٠٠	٧٨٧	٧٫٩١٠	٧٫٨٧٠	٧٫٨٧٠	٧٫٨٧٠	٧٫٨٢٠	٧٫٨٦٠	٥ دينار	١
المجموع العام	٢٩٢٥٧٩ سهما	٧٨٢٣١٤ دينارا								٤٤٢ عقدا

بلغ عدد الاسهم المتداوله في السوق الموازي : ٣٠٩٠٠ سهما
بلغ حجم التداول في السوق الموازي : ٤٥١٦٧ دينارا

الأسواق المالية

بالتعاون مع بنك القاهرة عمّان

ارتفعت اسعار صرف الدولار في سوق طوكيو يوم الاثنين ١٩٩١/٤/٨ وذلك في اعقاب قيام العديد من المتعاملين بتغطية مراكزهم القصيرة عليه لتخوفهم من التاثيرات السلبية لاستقالة رئيس الحزب الديمقراطي الليبرالي الحاكم بعد ان تعرض مرشح الحزب لخسارة في انتخابات محافظة طوكيو. بالتالي اقفلت اسعار صرف الدولار عند مستوى (١,٦٩٣٠) مارك لكل دولار و (١,٧٦٠٥) دولار لكل جنيه استرليني و (١٣٧,٠٠٠) ين لكل دولار، مقارنة مع اقفالها في نيويورك يوم الجمعة ١٩٩١/٤/٥ عند مستوى (١,٦٨٤٥) مارك لكل دولار و (١,٧٦٩٥) دولار لكل جنيه و (١٣٦,٦٥) ين لكل دولار. وقد حد من الانخفاض في اسعار صرف الين توقعات المتعاملين بان تاثير هذه الاستقالة السلبي سوف يكون انيا. في حين استمر شعور المتعاملين السلبي نحو العملة الالمانية التي انخفض سعر صرفها مقابل الين الى (٨٠,٩) ين لكل مارك مقارنة مع (٨١,٧) ين لكل مارك في نهاية الاسبوع الماضي.

هذا فيما استمرت اسعار صرف الدولار بالارتفاع في بداية ساعات التعامل في اوروبا يوم الاثنين ١٩٩١/٤/٨ فوصلت الى مستوى (١,٦٩٨٠) مارك لكل دولار و(١,٧٥٦٥) دولار لكل جنيه و (١٣٧,٢٣) ين لكل دولار. وقد اشار مراقبون الى ان المتعاملين قد بداوا يسترجعون شعورهم الايجابي نحو الدولار فيما يبدو مع عودة اسعار صرفه للارتفاع بشكل حاد بعد انخفاضها لدى صدور احصاءات العمالة في نهاية الاسبوع الماضي.

الدولار في الأسواق العالمية

العملة	التاريخ ٩١/٣/٥	التاريخ ٩١/٣/٠٨
الجنيه الاسترليني*	١,٧٦٩٥	١,٧٦١٠
المارك الالماني	١,٦٨٤٥	١,٦٩٢٥
الفرنك السويسري	١,٤٢٢٥	١,٤٣١٥
الفرنك الفرنسي	٥,٧٠٦٠	٥,٧٢٣٥
الين الياباني	١٣٦,٦٥	١٣٦,٥٥

* دولار لكل جنيه

أسعار الفائدة على ودائع العملات الأجنبية* التاريخ ٩١/٣/٠٨

العملة	شهر	٣ اشهر	٦ اشهر	١٢ شهراً
الدولار الأمريكي	٥,٩٣٧	٦,٠٠٠	٦,١٨٧	٦,٦١
الجنيه الاسترليني	١٢,١٢٥	١١,٩٣٧	١١,٤٣٧	١١,١٢٧
المارك الالماني	٨,٧٥٠	٨,٩٣٧	٩,٠٦٢	٩,٠٦٢
الفرنك السويسري	٨,١٨٧	٨,١٢٥	٨,٠٠٠	٧,٦٢٥
الفرنك الفرنسي	٩,١٨٧	٩,١٨٧	٩,٢٥٠	٩,٣١٢
الين الياباني	٧,٨٧٥	٧,٦٨٧	٧,٤٣٧	٧,١٨٧

* اسعار الفائدة ما بين البنوك لمبلغ يزيد عن مليون دولار او ما يعادله في الاسواق العالمية

المعادن الثمينة التاريخ ٩١/٣/٨

المعدن	دولار/اونصة	دينار/غم*	المعدن	دولار/اونصة	دينار/غم
ذهب	٣٥٨,٨٥	٦,٧٥	فضة	٣,٩٧	٠,٠٧٥

* الذهب عيار ٢١.

النشرة الرسمية لأسعار صرف العملات الأجنبية الرئيسية الصادرة عن البنك المركزي التاريخ: ٩١/٣/٠٨

العملة	شراء	بيع	العملة	شراء	بيع
الدولار الامريكي	٠,٦٧٧	٠,٦٨١	الين الياباني*	٠,٤٩٤٠	٠,٤٩١٠
الجنيه الاسترليني	١,١٩١٨	١,١٩٩٠	الجلدر الهولندي	٠,٣٥٥٤	٠,٣٥١٥
المارك الالماني	٠,٤٠٠٢	٠,٤٠٢٦	الكرونا السويدية	٠,١١١٠	٠,١١١٧
الفرنك السويسري	٠,٤٧٤١	٠,٤٧٦٩	اللير الايطالي*	٠,٠٥٣٩	٠,٠٥٤٢
الفرنك الفرنسي	٠,١١٨٣	٠,١١٩٠	الفرنك البلجيكي	٠,١٩٤٧	٠,١٩٥٩

* لكل مائة

حركة الطائرات

القادمة

الملكية الاردنية

٧,١٠ صباحا ..... سنغافورة بانكوك
٩,٥٥ صباحا ..... البحرين الدوحة
١٠,— صباحا ..... العقبة
٤,٤٥ مساء ..... القاهرة
٥,٤٥ مساء ..... مونتريال نيويورك

الشركات الاخرى

٤,٥٠ مساء .... الخرطوم السودانية
١١,٠٥ ليلا ..... بخارست الرومانية

المغادرة

الشركات الاخرى

٨,— صباحا ..... العقبة
١٠,٤٥ صباحا .... اسطنبول بلجراد
١١,١٠ صباحا ..... فينا فرانكفورت
١١,٤٥ صباحا ..... روما مدريد
١٢,٤٥ ظهرا ..... القاهرة
٧,١٥ مساء ..... دمشق لارنكا
٨,— مساء ..... جده

الشركات الاخرى

٥,٥٠ مساء .... الخرطوم السودانية
١٢,٠٥ ليلا ..... بخارست الرومانية

الصلاة

● الامساك ٣,٣٦

● الفجر ٣,٥١
● الشروق ٥,١٠
● الظهر ١١,٣٧
● العصر ٣,١٢
● المغرب ٦,٠٤
● العشاء ٧,٢٤

حركة البواخر في ميناء العقبة

نشرة نقابة وكلاء الملاحة ... يوم الاثنين ١٩٩١/٤/٨

الرقم	اسم الباخرة	تاريخ الملاحة
١ـ	اسول سي	٤/٢
٢ـ	اموسر	٤/٧
الوصول		
١ـ	ايستن بريز	٣/٣٢
٢ـ	درسان	٣/٣٦
٣ـ	عمير	٣/٣٧
٤ـ	امر اكسبرس	٣/٣٨
٥ـ	ريم ...	٣/٣٩
٦ـ	اتلانتك ريجنت	٣/٣٠
٧ـ	اميلتيرا ز	٣/٣٠
٨ـ	اس جلستر	٣/٣١
٩ـ	ابو ظبي ...	٤/٢
١٠ـ	الفا ص	٤/٣
١١ـ	ام ادلتير	٤/٣
١٢ـ	وادي النيل	٤/٤
١٣ـ	اتلانتن غريس	٤/٥
١٤ـ	امر بارلر	٤/٥
١٥ـ	... سيل بريليد	٤/٦
١٦ـ	... بيرلي	٤/٧
الموجود حاليا		
١ـ	امبرتس سيلا	٤/١٨
٢ـ	ريسكلي	٤/٨
٣ـ	ابو ...	٤/٨
٤ـ	لوس بريز	٤/٨
٥ـ	... بورونا	٤/٩
٦ـ	الفسريا	٤/٩
٧ـ	اليسيس	٤/١٠
٨ـ	اتلن سيلس	٤/١٠
٩ـ	... ابو ظبي	٤/١٠
١٠ـ	...	٤/١٠
١١ـ	...	٤/١٠
١٢ـ	...	٤/١٠
١٣ـ	...	٤/١١
١٤ـ	...	٤/١١
١٥ـ	...	٤/١١
١٦ـ	...	٤/١١
١٧ـ	...	٤/١٧
١٨ـ	...	٤/١٨
١٩ـ	...	٤/١٩
٢٠ـ	...	٤/٢٠
٢١ـ	...	٤/٢٠
٢٢ـ	...	٤/٢٠
٢٣ـ	...	٤/٢١
٢٤ـ	...	٤/٢٢
٢٥ـ	...	٤/٢٤
٢٦ـ	...	٤/٢٧
٢٧ـ	...	٤/٢٧
٢٨ـ	...	٤/٢٨

● الخطوط البحرية للمعلومات

الصيدليات المناوبة

من الفردوس الاشرفية ☎ ٧٨٧٣٣٦
من ايلة الاشرفية ..... ☎ ٧٧٤٨٢٢
من العاصمة. سقف السيل ت: ٦٣٧٠٥٥
ابو علندا من الميدان ..... ☎ ٧٣١٨٦٩
مادبا ..... من الفلاح ..... ☎ ٥٤٤١٨٠
صويلح من نجيب ..... ☎ ٨٤٧٦٣٢

الثابتة حتى ١١ ليلا

● عمان
من خليل الرحمن جبل النزهة ☎ ٦٤٨٨٥٥
من اليرموك جبل النزهة ☎ ٦٧٥٣٣٧
من سامر جبل النزهة ..... ☎ ٦٥٧٤٠٤
من الخوري جبل عمان ..... ☎ ٨١٢٤٦٧
من يعقوب جبل عمان ..... ☎ ٦٤٤٩٤٥
من صنوبر الشميساني ☎ ٦٨٥٢٠٤
من خلف الوحدات ..... ☎ ٧٧٨٦٥٣
من ملحم الوحدات ..... ☎ ٧٧٦٤١٥
من وسام بيادر وادي السير ☎ ٨١٦٩١١
من الهاشمي الهاشمي ..... ☎ ٨٩٧٦٩٩
من الحياة وسط البلد ..... ☎ ٦٢٤٦٣٦
من الصفا جبل التاج ..... ☎ ٧٧٤٠٥٤
من طارق ماركا ..... ☎ ٨٩٨٠٨٠
● السلط من الشاكر المركزية ☎ ٥٥٤٣١٥
● اربد من وهران ..... ☎ ٢٧٢٣١٧
من الشرع ..... ☎ ٢٧٥٨٢٥
● صويلح من الفيحاء الشارع الرئيسي ☎ ٨٤٠٩٨٠
● العقبة من طيبة ..... ☎ ٣١٠٥٠
من القدس ..... ☎ ٣١٤٧٤٧
● الزرقاء من الكريم ..... ☎ ٩٩٣٥٤٦

اليومية حتى ١١ ليلا

● عمان
من السيد ..... ☎ ٦٤٤٦١١
من فاروق الادهم ..... ☎ ٨٢٤٦١٠
من الشخشير ..... ☎ ٦٤٩٤٩٥
من الروضة ..... ☎ ٦٤٧٩٧٤
من عمون
من المدينة الرياضية ..... ☎ ٧٨٦٨٧٦
من بسمان ..... ☎ ٦٢٣٧٨٤
من العجة ..... ☎ ٧٧٢٠٦٨
من ملك ..... ☎ ٧٧٠٦١٣
من مازن ..... ☎ ٧٩١٥٤٥
من الايمان ..... ☎ ٧٧٥٩٤٨
من مصعب ..... ☎ ٨٨٣٤١٥
من عزت ..... ☎ ٦٨٥٣٣٧
من المنارة
من دالیا ..... ☎ ٧٧٣٢٠٧
من الاشرفية ..... ☎ ٧٧٧٩٥١
من النظيف ..... ☎ ٧٧٨٤٨٠
● معان ..... من ابو طويلة
● جرش ..... من حمتيني
● الرمثا ..... من حسام
● السلط ..... من ابو عبيدة
● مادبا ..... من القيسي
● المفرق ..... من ابو عليم
● صويلح ..... من يوسف
● ناعور ..... من ناعور

الهاتف المناوب

الكرك	٦٦٨٧٦١	بلاسه ـ صويلح	٨٤٥١٧٠
جراند بالاس	٦٦٧٠٧٩	العاصمة	٨٩٣١١١
علام	٦٠١٠٥٩	ريم	٨٩٨٦٣٣
الفرات	٦٨٥١٨٦	الصالح	٧٧٣٠٩٣
الرشيد	٦٢٣٠٢٢	القادسية	٧٧١٢٩١
الكوهجد	٦٦٨١٨٦	ماكو	٧٧٤٤٢٨
تايكي	٦٦٢٠٢٢	الاتحاد	٧٨٧٨٧٨
ضاحية الرشيد	٦٧٠٠٥٠	الكيالي	٧٨٦٠٣٠
نيصل الجديد	٦٢٣٠٥١	اريحا	٧٩٣١٠٦
سان ريك	٨١٣٨٠١	المرسي	٧٨٠٣٤٤
جابي	٨١١٤٠٦	البحرين	٧٧٣٠٣٤
فنون	٧١٢١٣٣	الربيع	٧٩٨٨٤٩
الرضوان	٦٧٦٢٤٨	الازدهار	٧٩١٥٣٤

الطوارئ

استعلامات الدليل	١٢١
مديرية الامن العام	١٩٦
ملاحظة الطوارىء	١٩٥
الاسعاف الفوري	١٩٣
شرطة الع

المحليات

الأفق المحلي

التعامل الإيجابي مع الوقت ..

● صلاح عبدالصمد

على الرغم، من ان "الوقت" هو من اهم عناصر الحياة، في شتى ساحاتها، الا ان قدرتنا، على توظيفه، والاستفادة منه الى اقصى مداه، لا تزال محدودة للغاية.. وربما يصح القول، ان اهدارنا لهذا العنصر الحيوي، يمثل ظاهرة تستحق الانتباه والمعالجة.. ففي حياتنا العادية، تضيع ملايين الساعات، نتيجة للتباطؤ في الاداء، او حين يتسلل الاطناب الى حيث ينبغي ان يكون الايجاز، او بسبب الاسراف في التسلية السلبية، او كمحصلة للثرثرة التي قد نحسبها حوارا، او بفعل الروتين وغير ذلك من الممارسات، التي تستنزف الوقت..

ان هذه الظاهرة، توحي بالحاجة الى ان يغدو "التعامل الايجابي مع الوقت"، في طليعة المتطلبات الاساسية، التي تستحق ان نتعلمها في البيت، وان يلقى المزيد من الاهتمام في المدرسة.. وفي هذا السياق، ربما يكون من المفيد الانتباه الى بعض المقولات التي لا تزال تفعل فعلها، مثل المقولة التي فحواها: "في التاني السلامة وفي العجلة الندامة" والمقولة التي على نقيضها، وفحواها الوقت "كالسيف ان لم تقطعه قطعك".. فهاتان المقولتان، تنطويان على معان مبالغ فيها، ولا تنسجم مع التعامل الايجابي مع الوقت.. فالتاني لا يجلب السلامة دائما.. واحيانا يكون الاسراع هو ضمان السلامة.. كما وان الوقت ليس سيفا بتارا دائما.. اذ في كثير من الاحيان، يتمزق بفعل تصرفاتنا، وتغدو هذه التصرفات هي السيف الذي تقطعه اربا اربا.. وربما تكون هناك مقولات اخرى، على هذا المنوال. واذا قدر لنا، ان ننتبه اليها، وان نتحاشى تلقينها للنشء، بما تنطوي عليه من مبالغات وتناقضات، وان نرتقي بفهمنا للوقت كعنصر مهم من عناصر الحياة، وان نقدم القدوة في التعامل الايجابي معه، فحينئذ يغدو بوسعنا، ان نفتح افاقا امام اجيالنا الناشئة، لتكون على علاقة ايجابية مع الوقت.. وحينئذ يغدو بوسعها ان تقتنع، بان احترام الوقت هو احترام للحياة ذاتها.

في مؤتمر صحفي لوزير الزراعة

استعراض خطط وبرامج عمل تنفيذ السياسة الزراعية

التوسع في المحاصيل الحقلية واستغلال اوسع للاراضي الزراعية البعلية

العلاونة: خسرنا كثيرا باستيراد السلالات المحسنة من اصناف الثروة الحيوانية

دراسة وضع تشريع يقضي بتغريم كل مزارع لا يستغل ارضه.

لا بد من تحديث اسلوب وضع التسعيرة لتصويب مسار التسويق الزراعي

● كتب: خليل عبدالسلام - قال المهندس محمد العلاونة وزير الزراعة اننا نعمل على رفع مستوى الخدمات الزراعية الفنية والاستغلال الامثل للموارد الطبيعية وتفعيل الطاقات والقدرات المحلية لمواجهة التحديات والتغلب على المعوقات لتحقيق الطموحات الواسعة وذلك تمشيا مع توجهات الوزارة المعلنة في سياستها الزراعية المعروضة على مجلس النواب والتي تقوم على الاعتماد على النفس وصولا الى تحقيق شعارنا المطروح نأكل مما نزرع.

واضاف السيد الوزير في مؤتمر صحفي عقده مساء اول امس في مديرية الثروة الحيوانية في القويسمة ان توجهاتنا من خطط واساليب وبرامج عمل وضع السياسة الزراعية موضع التنفيذ خاصة في المجالات التالية:

اولا: استغلال الاراضي زراعيا:

● الزراعة المروية تتجه النية الى اختزال نصف المساحات واستغلالها بزراعة المحاصيل الحقلية ولتغطية النقص في الانتاج الخضري الناتج عن هذا التوجه سيتم التعويض عنه من خلال رفع الكفاءة الانتاجية عاموديا وذلك باتباع الطرق التقنية الحديثة في الزراعة المكشوفة والمحمية.

● الزراعة البعلية اضافة لما هو مستغل حاليا من هذه الاراضي فان هناك مساحات شاسعة تزيد على المليون ونصف دونم معطلة تحتاج الى استغلالها لزيادة مستوى الانتاج الكلي الامر الذي يصل بنا الى تغطية النقص المتزايد في احتياجاتنا الغذائية من جهة ويصل بنا الى ما هو ابعد من ذلك «الاكتفاء الذاتي الذي نطمح اليه».

● الزراعة في البادية. هذه الارض التي حكم عليها بالموت ظلما زعما باليأس من فائدتها انتاجيا وعندما بدأ التوجه لاستغلالها تحت عنوان تنميتها زراعيا سلبت خصائصها الطبيعية وبدىء باستنزاف مخزونها المائي فتغيرت بنيتها الطبيعية ودمر غطاؤها النباتي كونها اراضي مراع. وليست زراعية وقد حرمت من انيسها ابن البادية والتي لا تزدهر الا بالماشية التي يمتلكها محترف تربيتها محدثا توازنا بيئيا طبيعيا.

واشار السيد الوزير انه لا بد من احيائها والعودة بها الى ما كانت عليه من خلال توفير المياه السطحية وذلك باقامة السدود الترابية والحصاد المائي لتعود لها خضرتها بجذب من جديد لها اهلها الشمم.

ثانيا - تنمية الثروة الحيوانية - وقال المهندس العلاونة لقد خسرنا كثيرا من الثروة الحيوانية المحلية باعتمادنا استيراد سلالات محسنة غريبة عن البيئة المحلية الامر الذي ادى الى تلويثها بامراض وبائية كانت قد جلبتها معها مما ادى الى فقدان اكثر من نصف هذه السلالات المستوردة.

واضاف هذا يدفعنا الى العودة من جديد لتحسين السلالات المحلية ورفع انتاجيتها كونها اقل كلفة اقتصادية واكثر انتاجية واجود نوعية كونها تتغذى على الاعلاف الجافة والخضراء المنتجة مما يجود به الله من خصوبة المراعي وبقايا المحاصيل الحقلية على اختلافها.

ثالثا: التسويق الزراعي وقال السيد الوزير لتصويب مسار التسويق الزراعي لا بد من تصنيف وتدريج المنتوجات الزراعية وتحديث نظام اسلوب وضع التسعيرة كذلك فتح اسواق خارجية ملائمة ووضع حد ادنى للسعر ضمانا لاستمرارية مسيرة المزارع الانتاجية. بالاضافة الى تفعيل نص المادة (١٩٧) من قانون الزراعة رقم ٢٠ لسنة ١٩٧٣ وتعديلاته لانشاء صندوق لدعم وتشجيع الانتاج الزراعي.

رابعا - اعادة النظر في بعض الثغرات في التنظيم الاداري:

واضاف المهندس العلاونة لقد فرغت لجنة التخطيط في وزارة الزراعة من مناقشة كافة الجوانب السلبية في نظام التنظيم الاداري رقم ١٩ لسنة ١٩٩٠ وتم اقرار مسودة مشروع تعديل للنظام وذلك بهدف توفير الموقع المناسب الذي من شأنه رفع كفاءة اجهزتها الفنية والادارية لتحسين ادائها مما يحقق المهام الموكولة اليها واهمها النقلة النوعية وهي الخروج للميدان والتخلي عن المكاتب المركزية وذلك لزيادة مستوى التفاعل مع المزارعين والوقوف على مشاكلهم لمعالجتها ميدانيا استثمارا للوقت والحصول على نتيجة افضل.

مجلس التطوير الزراعي

وقال السيد الوزير لقد تم استحداث مجلس لتطوير الزراعة يرأسه امين عام وزارة الزراعة وعضوية لجان متخصصة اعضاؤها اصحاب خبرات في جميع المجالات الزراعية ومهمة هذا المجلس هي اعداد خطط زراعية للنهوض في القطاع الزراعي في البلد.

واوضح المهندس العلاونة انه بعد ان يعد المجلس الخطط ترسل الى الميدان والميدان يوجد فيه مدراء الزراعة والمديريات الزراعية العاملة في المناطق كذلك هناك مديرية المتابعة والتفتيش وهي مديرية انشأت حديثا وكادرها من المختصين في المجالات الزراعية كلها، وكل مختص مسؤول ميدانيا عن متابعة الخطة فيما يتعلق في اختصاصه.

ومن خلال المتابعة تستطيع ان تقيم اذا كان العمل منتظما ومنسجما مع الخطة ام لا هذا على المستوى اليومي ليعود الى المركز ليضع بين يدي صاحب القرار ماجرى ويجري على الساحة العملية وفي نهاية الخطة يقوم مجلس التخطيط الزراعي بعد مضي سنه بتقييم ماكان من تنفيذ الخطة التي ارسلوا بها الى الميدان في بداية العام وعندئذ تستعرض الانجازات والصعوبات التي واجهت الخطة وتعيد تقييمها من جديد.

واضاف السيد الوزير ان هناك مديرية كانت موجودة في السابق وهي مديرية المشاريع لكن التنظيم الجديد ابقى عليها واصبح تابعا لها كل مشروع تنموي او انتاجي بالاضافة الى المشاريع التابعة لها اصلا وهي مشروع نهر الزرقاء وحوض حماد والاراضي المرتفعة كذلك استحدثت مشاريع متخصصة في كل موضوع اي هناك مشروع انتاجي لانتاج الاصول والبستنة ومشروع البذور والتقاوي على اختلافها ومشروع لتحسين الثروة الحيوانية من السلالات المحلية وتحسين الابقار في دير علا.

التكامل الزراعي العربي

وقال السيد الوزير هناك تفكير في اعداد مذكرة الى منظمة التنمية الزراعية العربية حول التكامل الزراعي العربي حيث اننا اذا استطعنا ان نصل الى نتيجة في الخلاص من الخطر الجاثم على الصدود في الامن الغذائي العربي لاننا اخوة مهما حصل ونحن من امة واحدة اضافة الى تقاوة العرق فهناك عقيدة وثقافة وحضارة نقر بها جميعا.

اضرار الجنوب

واضاف السيد الوزير ان الوزارة شرعت في مساعدة المزارعين المتضررين من جراء الامطار التي هطلت على الجنوب مؤخرا حيث تقرر انشاء الجدران الاستنادية التي انهارت على حساب مشروع تطوير الاراضي المرتفعة التابع للوزارة.

الخدمات البيطرية

وقال المهندس العلاونة ان الخدمات البيطرية انتهت كخدمات مركزية حيث تم احداث ثلاث مديريات اقليمية في الجنوب والوسط والشمال ويقدم لكل اقليم مختبر ومستودع اقليمي وكل اقليم مقسم الى مناطق وكل منطقة مسؤول عنها طبيب بيطري في سيارة مجهزة بالكامل يقدم خدماته البيطرية ميدانيا حيث ينتقل هو الى الحالة بدلا ان تأتي الحالة اليه كذلك هناك طبيب مناوب في كل اقليم على مدار الساعة.

تشريع جديد

واضاف السيد الوزير ان هناك نية لاصدار تشريع يجيز تغريم كل مزارع لا يستغل ارضه.

كلية حوارة تحتفل بذكرى معركة الكرامة

اربد - الرأي - ضمن نشاطات كلية حوارة وتخليدا لذكرى معركة الكرامة المجيدة، توجه وفد طلابي برفقة عدد من المعلمين والاداريين في الكلية بزيارة لصرح الجندي المجهول واحتفاء بهذه المناسبة فقد تم وضع اكليل من الزهور على النصب التذكاري للجندي المجهول كما القى طالب وطالبة كلمتين بهذه المناسبة تحدثا فيهما عن حب الوطن والمواطنة الصادقة وعن معنى الشهادة دفاعا عن ارض الوطن والمقدسات واشادا بالوقفة البطولية للجيش الاردني في تلك المعركة.

من ناحية ثانية افتتح الدكتور محمود الشلبي عميد الكلية بازارا خيريا لدعم الشعب العراقي المناضل حيث اشتمل البازار على جناح للملابس والتحف والهدايا والادوات المنزلية حيث نظم هذا البازار كسوق مصغرة في قاعة المعرض في الكلية.

في التقرير اليومي للحوادث

وفاة طفل واصابة ١٥ مواطنا بجروح في حوادث مختلفة

عمان - الرأي - توفي طفل واصيب (١٥) مواطنا بجروح وكسور مختلفة واندلعت (٧) حرائق وتحطمت ٣ سيارات في الحوادث التي وقعت خلال ال ٢٤ ساعة الماضية كما جاء في تقريري الحوادث الصادرين عن مديرية الامن العام ومديرية الدفاع المدني.

توفي طفل واصيب ٦ مواطنين بجروح مختلفه في حوادث متفرقة وقعت في المملكة خلال ال ٢٤ ساعة الماضية كما بينها التقرير اليومي الصادر عن ادارة العلاقات العامة في مديرية الامن العام.

● اصابة مواطن برصاصة

ففي عمان اصيب المدعو (غ.ع.ا) ٣٥ سنة بعيار ناري وحالته متوسطة وبالتحقيق تبين انه واثناء وجود (غ.ع.ا) مع المدعو (أ.ي.س) خرجت من مسدس كان يحمله رصاصة اصابته بطريق الخطأ وتم نقله الى المستشفى.

اصابة مواطن بتسمم غذائي

وفي اربد اصيب المدعو (م.ف.ط) بتسمم غذائي نتيجة تناوله اطعمه فاسدة وتم نقله الى مستشفى الاميرة بسمة.

دعس طفل ووفاة اخر

وفي عمان اصيب الطفل (م.خ.ي) عمره ٨ سنوات بجروح نتيجة دعسه من قبل سيارة خصوصي.

كما توفي الطفل (أ.س.ع) سنة ونصف بجروح نتيجة دعسه من قبل احد الباصات وتم نقله الى المستشفى وبالتحقيق تبين ان سبب الحادث السرعة الزائدة من قبل السائق.

انفجار اجسام غريبة

وفي اربد اصيب كل من الطفلين غ.م.ع ٩ سنوات و ت.ع. ف ٩ سنوات بجروح نتيجة عبثهما باجسام غريبة عثرا عليها في منطقة عين التراب مما ادى الى انفجارها، وتم نقلهما الى المستشفى.

كما اصيب (٩) مواطنين بجروح واندلعت (٧) حرائق في مختلف مناطق المملكة كما جاء في التقرير اليومي الصادر عن مديرية الدفاع المدني

اصابة مواطن في مشاجرة

وفي عمان اصيب المدعو (و.ط.ع) ١٥ سنة بجروح نتيجة مشاجرة.

سقوط

وفي اربد اصيب (م.م.م) ١٩ سنة سوري الجنسية بجروح نتيجة سقوطه عن مرتفع وتم نقله الى المستشفى

اصابة مواطنه بجروح

وفي الكرك اصيبت المدعوة (أ.ع) ١٦ سنة بكسور نتيجة سقوط حجر عليها وتم نقلها الى المستشفى.

وفي عمان اصيب المدعو أ.خ ٣٠ سنة بجروح وكسور نتيجة لتعرضه لضربة ماكنة وتم نقله الى المستشفى.

تدهور سيارة

وفي الصفاوي اصيب المدعو ر.خ ٢٨ سنة بكسور نتيجة تدهور سيارته.

التعليم التمريضي يستهدف اعداد الممرضات المساعدات

عمان - الرأي - استحدثت وزارة التربية والتعليم قسما للتعليم التمريضي في عام ١٩٧٤ بالتعاون مع وزارة الصحة بهدف اعداد الممرضات المساعدات لتقديم الخدمات التمريضية الاساسية للمجتمع.

ويهدف التعليم الثانوي التمريضي الى رفع مستوى الرعاية الصحية والتمريضية للجميع عن طريق الاسهام في اعداد ممرضين مساعدين مدربين في حقل التمريض لتنفيذ خطط التنمية الصحية المتلاحقة وتنمية الاتجاهات الايجابية للعمل المهني في حقل التمريض وتحقيق النمو المتوازن للطالب من كافة النواحي الجسدية والنفسية والاجتماعية بشكل يمكن الطالب من القيام بدور الممرض المساعد وتنمية احساس الطالب بمسؤوليته تجاه وطنه ومهنته وادراك دور الحضارة العربية الاسلامية في تطور العلوم الصحية والتمريضية.

ويتلقى الطلبة خلال سنوات اعدادهم مباحث في الثقافة العامة كالتربية الاسلامية واللغة العربية واللغة الانجليزية والمجتمع والقضية الفلسطينية ومباحث في العلوم الاساسية كالرياضيات والفيزياء والكيمياء والاحياء ومباحث اخرى في المواد المهنية التخصصية.

نشرة مؤسسة التسويق الزراعي

ليوم : الاثنين الموافق : ١٩٩١/٠٤/٠٨

المحصول	الكمية الواردة الى سوق عمان المركزي (بالطن)	وضع العرض والطلب: العرض	وضع العرض والطلب: الطلب	سعة العبوة	السعر المباع للسوق المحلي (قرش/للعبوة): اعلى	السعر المباع للسوق المحلي (قرش/للعبوة): ادنى	اعلى سعر مباع للتصدير (قرش/للعبوة)	الاسعار مقارنة باليوم السابق
البندورة	٥٣	قليل	كبير	٧-٨ كغم	٤٢٥	٢٠٠	-	اعلى
الخيار	٨٩	معتدل	معتدل	١٠-١٣ كغم	٣٣٠	١٥٠	٢٧٠	اقل
الكوسا	٦٨	معتدل	معتدل	٧-٨ كغم	٣٣٠	٩٠	-	اقل
الفلفل الحار	٨	قليل	معتدل	٥-٦ كغم	٣٢٥	٢٤٠	٢٩٠	اعلى
الفلفل الحلو	١٣	معتدل	معتدل	٥-٦ كغم	١٤٠	٧٠	-	اقل
الباذنجان	١١٩	كبير	معتدل	٩-١٠ كغم	٢١٠	٧٠	١٦٥	اقل
الزهرة	٢٠	معتدل	كبير	١٠-١٢ كغم	١٨٠	٦٠	١٨٥	اعلى
الفاصوليا	١٣	قليل	معتدل	٥-٦ كغم	٣١٠	١٦٠	-	اقل
البطاطا	١٣٣	كبير	معتدل	١١-١٢ كغم	٢٥٠	١٥٠	٢١٠	اقل
الليمون	٥٧	معتدل	معتدل	١٠-١١ كغم	٢٧٠	١٥٠	-	اقل

ملاحظات : حركة السوق اقل نشاطا من اليوم السابق .
ورود كميات من برطال وليمون وموز الشفة الغربية والقطاع الى السوق .
نقص في الكميات المعروضة لاغلب المحاصيل .

الشبكة الاردنية للاخبار
مؤسسة التسويق الزراعي
وحدة اخبار السوق

أسعار الخضار

المملكة الاردنية الهاشمية
وزارة التموين
مديرية الجودة والاسعار والدراسات اسعار الخضار والفواكه للمستهلك ليوم الثلاثاء التاريخ ٩/٤/١٩٩١ فلس/كغم
- عمان -

الصنف	عمان والزرقاء اعلى	عمان والزرقاء ادنى	اربد اعلى	اربد ادنى	السلط اعلى	السلط ادنى	الكرك اعلى	الكرك ادنى
بندورة	٤٠٠	١٥٠	٥٠٠	٤٠٠	٤٥٠	٤٠٠	٣٥٠	٤٠٠
اسود عجمي	٣٥٠	٢٠٠	٣٠٠	٢٥٠	١٥٠	١٢٠	٢٥٠	-
اسود رفيع								
كوسا صغير	٢٥٠	٢٠٠	٢٦٠	٣٠٠	٢٤٠	٢٠٠	٢٧٠	٢٤٠
كوسا كبير	١٨٠	١٢٠	١٨٠	١٢٠	١٨٠	١٢٠	١٢٠	١٠٠
خيار صغير	٤٠٠	٢٥٠	٣٠٠	٢٦٠	٢٤٠	٢٠٠	٣٠٠	٢٥٠
خيار كبير	٢٠٠	١٥٠	٢٥٠	١٥٠	١٥٠	٢٠٠	١٥٠	-
بطاطا	٢٤٠	١٧٠	٢٢٠	١٨٠	٢٠٠	١٥٠	٢٢٠	١٨٠
بصل ناشف	٣٠٠	٢٥٠	٣٠٠	٢٥٠	٣٠٠	٢٥٠	٣٠٠	٢٦٠
بصل اخضر	١٧٠	١٢٠	١٨٠	١٤٠	١٢٠	١٠٠	١٥٠	١٠٠
فاصوليا بلدية	٦٥٠	٥٥٠	٦٥٠	٦٥٠	٦٠٠	٦٠٠	٦٥٠	٦٠٠
فاصوليا مبرومه	٦٥٠	٥٥٠	٦٥٠	٦٥٠	٥٥٠	٦٠٠	٦٥٠	٦٠٠
فول اخضر	٥٥٠	٤٠٠	٢٨٠	٢٢٠	٢٥٠	٢٠٠	٥٠٠	٤٥٠
بازيلاء	٦٠٠	٥٠٠	٦٠٠	٥٠٠	٦٠٠	٥٠٠	٦٠٠	٥٠٠
ملفوف	١٤٠	١٠٠	١٣٠	١٠٠	١٢٠	١٠٠	١٢٠	٨٠
زهرة بلدية	١٦٠	١٢٠	١٥٠	١٠٠	١٢٠	١٠٠	١٧٠	١٢٠
زهرة بيضاء								
فلفل حار وقرن الغزال	٧٦٠	٦٥٠	٧٠٠	٦٠٠	٦٦٠	٦٠٠	٧٥٠	٦٥٠
فلفل حلو	٣٥٠	٣٠٠	٣٨٠	٣٢٠	٣٤٠	٣٠٠	٣٥٠	٣٠٠
ثوم ناشف	٥٠٠	٤٠٠	٤٠٠	٣٥٠	٥٠٠	٤٥٠	٥٠٠	٤٠٠
لفت	١٢٠	٨٠	١٣٠	١٠٠	١٣٠	١٠٠	١٢٠	٨٠
شلندر	٢٠٠	١٥٠	١٨٠	١٤٠	٢٠٠	١٥٠	٢٠٠	١٥٠
ملوخية	٣٥٠	٣٠٠	٤٥٠	٤٠٠	٤٥٠	٤٠٠	٤٥٠	٣٥٠
سبانخ	١٢٠	٨٠	١٢٠	٨٠	١٢٠	٨٠	١٢٠	٨٠

الصنف	عمان والزرقاء اعلى	عمان والزرقاء ادنى	اربد اعلى	اربد ادنى	السلط اعلى	السلط ادنى	الكرك اعلى	الكرك ادنى
موز من القصر	٤٠٠	٤٠٠	٤٠٠	٤٠٠	٤٥٠	٤٠٠	٤٠٠	٤٠٠
موز قشطان	٥٠٠	٥٠٠	٥٠٠	٥٠٠	٥٠٠	٥٠٠	٥٠٠	٥٠٠
تفاح								
تفاح								
تفاح بانواعه	٩٠٠	٧٠٠	٨٠٠	٧٠٠	٨٠٠	٧٠٠	٨٠٠	٧٠٠
ليمون	٤٩٠	٤٠٠	٣٠٠	٢٥٠	٤٦٠	٤٠٠	٤٠٠	٣٥٠
برتقال ابو صره								
برتقال شموطي	٢٦٠	٢٠٠	٢٦٠	٢٠٠	٢٦٠	٢٠٠	٢٦٠	٢٠٠
برتقال فرساوي								
برتقال ماوردي	٢٦٠	٢٠٠	٢٦٠	٢٠٠	٢٦٠	٢٠٠	٢٦٠	٢٠٠
برتقال بلنسيا	٢٦٠	٢٠٠	٢٨٠	٢٤٠	٢٨٠	٢٤٠	٢٦٠	٢٠٠
مندلينا								
جريب فروت	٢٦٠	٢٠٠	٢٦٠	٢٠٠	٢٦٠	٢٠٠	٢٦٠	٢٠٠
بوملي								
برتقال بلدي	٢٦٠	٢٠٠	٢٨٠	٢٤٠	٢٦٠	٢٠٠	٢٥٠	٢٠٠
برتقال بحري بشمه	٣٢٠	٢٠٠	٣٤٠	٣٠٠	٣٥٠	٣٠٠	٣٥٠	٣٠٠
عنب حلواني وتفاحي وشامي								
خوخه								
خوخ								
خوخ								
مشمش								
مشمش								
رمان								

وزارة التموين
مديرية الجودة والاسعار

إنتقال فرع

يُعلن..

البنك البريطاني للشرق الأوسط

لزبائنه الكرام عن انتقال فرعه في

الوحدات

في شارع مأدبا على بُعد ٣٠٠ متر عن الفرع الحالي باتجاه دوار الشرق الاوسط قرب محطة الطاهر.

وسيباشر اعماله في مقره الجديد اعتباراً من ٩١/٤/٨

فرع الوحدات

شارع مأدبا - ص.ب ٥٢٠٣٠١ / الوحدات - عمّان

تلفون: ٧٧٠١٣٠، ٧٧٠٨١٠، ٧٧٠٢٥٣

The British Bank of the Middle East — البنك البريطاني للشرق الأوسط

الجمعية التعاونية لمزلي الأبقار في محافظة الزرقاء
تعلن

عن حاجتها لشراء (١٢٠٠) راس من البكاكير الحوامل منشا المانيا ـ او هولندا وحسب الشروط والمواصفات التالية:

١ ـ ان تكون البكاكير خالية من العيوب الخلقية على ان لا تقل نسبة الدم الاميركي عن ٧٥ ٪.
٢ ـ ان لا يقل وزن البكيرة عن (٥٠٠) كغم عند الاختيار.
٣ ـ تكون مدة الحمل عند الاختيار من ستة الى سبعة شهور.
٤ ـ ان لا تقل كمية انتاج الام في الموسم الاول عن (٥٠٠٠) كغم من الحليب.
٥ ـ ان تكون مدة التامين شهرا بعد الوصول بحيث تؤمن هذه البكاكير كما يلي:
١٠٠ ٪ النفوق، ٥٠ ٪ الاجهاض، ١٠٠ ٪ للكسر عند الوصول الى المزرعة على ان يحسب ثمن اللحم لشركة التامين سيتم دفع الثمن كما يلي:
١٥ ٪ عند توقيع الاتفاقية ويتم تقسيط المبلغ المتبقي لمدة اثني عشر شهرا متساوية بعد مرور فترة سماح لمدة شهرين من وصول البضاعة وتقدم الجمعية كفالة بنكية من البنك التعاوني تضمن دفع الاقساط في مواعيدها ويفضل تقديم الاسعار بالدينار الاردني.

ويشترط على المتقدم ان يلتزم بشحن هذه البكاكير بالباخرة الدنماركية وان يستضيف لجنة اختيار مكونة بواقع شخص لكل مئة راس من البكاكير وعلى ان يرافق كل باخرة احد اعضاء الجمعية للاشراف عليها.

علما بان اخر موعد لتقديم هذا العطاء هو الاثنين ٢٢/٤/٩٩١ الساعة الثانية عشرة ظهرا على ان يتضمن كل عطاء كفالة بنكية بقيمة ٥ ٪ من قيمة العطاء او شيك مصدق.

لجنة الادارة

شقق للبيع

ديلوكس تناسب الجميع وباسعار مناسبة
ام اذينة ـ الجامعة الاردنية ـ صويلح ـ حي نزال
للمراجعة/ تلفون ٨٤٤١٩٤

الى هواة الخيول العربية

تعلن (مزرعة الخير) لصاحبها سعيد خير والحائزة خيولها على الجائزة الاولى في مهرجان "الجواد العربي في موطنه" عن بيعها لعدد من الخيول العربية الاصيلة باسعار مناسبة جدا للاتصال هاتف ٦٦٥٦٣٩.

نداء الى اهل الخير

من لجنة زكاة وصدقات مخيم البقعة

مئات العائلات الفقيرة بحاجة الى زكواتكم وصدقاتكم

لجنة زكاة وصدقات مخيم البقعة — ص.ب ٣٢٦ تلفون ٧٢٥٥٠٧ — حساب الدعاية الحسين ١٣٢٦١

دار الموبليا

عرض خاص لغاية
٤٠٪ على عموم افخم الماركات العالمية المستوردة
صالونات ـ غرف سفرة ـ غرف نوم
طاولات وسط ـ مكاتب حائط
البضاعة مكفولة لسنوات طويلة

دار الموبليا
جبل عمان
امتداد شارع الرينبو
تلفون ٦٢٥٣٨٥ عمان
تحت مسجد الصفدي

دعوة الى السادة مساهمي شركة المقاولون العرب «اركون» المساهمة العامة المحدودة

يسر مجلس ادارة شركة المقاولون العرب «اركون» المساهمة العامة المحدودة دعوتكم لحضور اجتماع الهيئة العامة العادي، السادس، الذي سيعقد في تمام الساعة الرابعة من بعد ظهر يوم الاثنين ٢٢/٤/١٩٩١ وذلك في مكاتب الشركة المدينة ـ وادي صقرة ـ شارع الكندي، للنظر في الامور المدرجة على جدول الاعمال المرسل اليكم.

نرجو الكرم بحضور الاجتماع المذكور او توكيل اي من المساهمين في الشركة لينوب عنكم في هذا الاجتماع او الذي اجتماع آخر يؤجل اليه هذا الاجتماع بموجب نسخة التوكيل المرفقة بالدعوة.

يجب ان تودع قسائم التوكيل لدى مركز الشركة قبل ثلاثة ايام من موعد انعقاد الاجتماع

كما يرجى الحضور قبل الموعد المحدد بنصف ساعة لتنظيم عملية تسجيل الحضور اصالة ووكالة

رئيس مجلس الادارة
الدكتور فايز الطراونه

البيت الامريكي

وصلتنا احدث تشكيلة من:
- مناشف وبشاكير ماركة كنون Connon
- شراشف واغطية أسرة ومخدات مع وجوه
- كمفت واغطية أسرة
- ستائر للحمامات
- ستائر حمام واوازمها.

باسعار مغرية

بيادر وادي السير ـ شارع مدرسة الصلاحية
هاتف ٨١٩٧٣٨

ماتورات الثلاجات
(كمبرسورات تبريد)

TECUMSEH Licence TECUMSEH

تيكومسه
الأوروبية المعروفة والمجربة محليا وعالميا
أسعار مناسبة والتسليم فوري.
خصم خاص للكميات التجارية.
متوفرة بعدة أحجام:
قوة ¼ حصان • قوة ½ حصان • قوة ¾ حصان

شركة خليل خوري وأولاده
عمان ـ شارع الملك حسين مقابل قصر العدل ٦٢٤٢٩٢/٦٢٢٢٧٢

للبيع بيت مستقل بحوالي ٦٠٠٠ دينار

الموقع جبل عمان شارع معاذ بن جبل قرب طلوع الحايك الشارع المقابل لامانة عمان الكبرى قرب متجرة ابو حجر المراجعة في الموقع او هاتف ٦٩١٧٧٣.

معرض تجاري للايجار

الموقع شارع الجاردنز مجمع سعد التجاري قرب المنقل الاجرة السنوية ٢٥٠٠ دينار.
كما يوجد لدينا مكاتب بمساحات مختلفة بنفس البناية المراجعة هاتف ٦٧١٤٤٤ عمان.

هوندا HONDA TILLER

تعلن شركة هوندا عن وصول تركتورات عادية ويدوية، تحرث، تعشب، تكسر الكدر، تخلط السماد ـ الاسعار ابتداء من ٦٥٠ دينار.
كما يتوفر موتورات رش علاجات ومضخات مياه زراعية.
للمشاهدة: شركة هوندا للموتورات / شارع المحطة.

مغسلة الحرمين

بحاجة الى مكوجيه ومعلم غسيل ملابس المراجعة هاتف ٨٤٣٦٥٦ بناية الاحوال المدنية ـ صويلح الدوام كامل او جزئي.

آلات طابعة للبيع

معروض للبيع الات طابعة يدوية وكهربائية. عربي ـ انجليزي بحالة جيدة جدا.
للمراجعة: هاتف ٦٦٨٥٩٨

اعلان طرح عطاء للمرة الثانية

تعلن بلدية الخالدية عن طرح عطاء للمرة الثانية لفتح وتعبيد شوارع بطريقة الفرشيات على المتعهدين والمصنفين الفئة الخامسة كحد ادنى والراغبين في دخول العطاء مراجعة سكرتير البلدية لاستلام نسخ العطاء مقابل عشرة دنانير غير مستردة للنسخة الواحدة علما بان اخر موعد لقبول العطاء الساعة الحادية عشرة من يوم الاثنين الموافق ٢٢/٤/٩١ في مبنى بلدية الخالدية.
على المتقدمين ارفاق شيك تامين مصدق او كفالة بنكية بقيمة الف دينار.
ملاحظة: اجور نشر الاعلان على من يرسو عليه العطاء

رئيس بلدية الخالدية
صلاح العطين

سيارة رقم ٢ في الاردن

معروض للبيع سيارة نوع فوكس فاجن موديل ٨٣ نوع سانتانا Santana G.X. 5 كافة المواصفات ما عدا الجير عادي بحالة جيدة جدا السعر مغر لمزيد من المعلومات الاتصال مع هاتف ٨٢٤١٧٥.

معرض كيمدان للمفروشات الاوروبية

لصاحبه: زيد جريسات

بيادر وادي السير / مقابل سلطة المصادر الطبيعية ووزارة المواصلات / ت ٨١٤٧١٣

بمناسبة قرب حلول الاعياد
عرض مميز

وكما عودناكم دائما .. افخر انواع المفروشات المحلية .. بضاعتنا المميزة ذات المواصفات الاوروبية المصنوعة من خشب الزان واللاتيه، مع ألوان القشرة الطبيعية التي تضاهي بصناعتها المفروشات الاوروبية

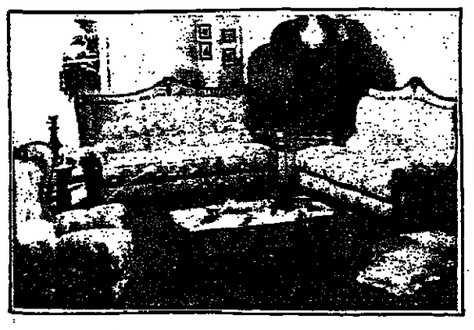

المشاهدة اكبر برهان

بزيارتكم لمعارضنا ستجدون الحقيقة بانفسكم..

المحل مفتوح من الساعة التاسعة صباحا وحتى الخامسة مساء، ومن السابعة الى العاشرة مساء. ايام الجمع من التاسعة الى الرابعة مساء.

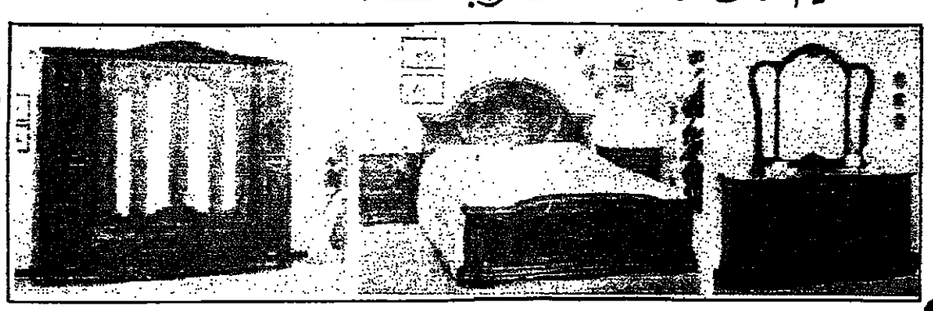

كل عام وانتم بخير

دعوة لحضور اجتماعي الهيئة العامة

شركة الأراضي المقدسة للتأمين
المساهمة العامة المحدودة

يسر مجلس الادارة دعوة مساهمي الشركة الكرام لحضور اجتماعي الهيئة العامة العادي وغير العادي والذي سيعقدان في تمام الساعة الواحدة والساعة الثانية على التوالي من بعد ظهر يوم الاثنين الموافق ٢٢/٤/١٩٩١ في مكاتب الشركة الرئيسية الكائنة في جبل الحسين ـ شارع بدر البسيط مقابل معهد الفنون والادب.
وذلك للنظر في الامور المدرجة على جدول الاعمال المرسل اليهم بالبريد العادي.
يرجى من حضرات المساهمين الحضور في الزمان والمكان المحددين أو توكيل أي مساهم اخر وذلك بتعبئة القسيمة المرفقة بالدعوة وارسالها قبل موعد الاجتماع

رئيس مجلس الادارة
محمد بهاء الدين المظفر

خطوة اخرى للحد من ظاهرة البطالة
اعلان صادر عن مؤسسة التدريب المهني
دعوة للالتحاق بدورات في البيع والتسويق للذكور والاناث

تعلن مؤسسة التدريب المهني عن فتح باب التسجيل والالتحاق للذكور والاناث الباحثين عن عمل في دورات في البيع والتسويق المجانية التي ستعقد في مركز التدريب المهني ماركا شروط الالتحاق.
- ان يكون المتقدم اردني الجنسية
- ان لا يقل العمر عن ١٨ عاما.
- مدة الدورة ثلاثة شهور تعقد في الصباح للاناث وفي المساء للذكور.

على من يرغب الالتحاق بهذه الدورات او الاستفسار عنها مراجعة مركز التدريب المهني ماركا طريق الحزام قرب اسكان ماركا هاتف ٨٩٨٩٠١ علما بانه سيتم مقابلة المتقدمين لهذه الدورات الساعة الثانية عشرة من صباح يوم السبت الموافق ١٣/٤/١٩٩١.

د. احمد عطوان
المدير العام

شركة النقل البري العراقية الاردنية

اعلان
دعوة عطاء

تعلن شركة النقل البري العراقية الاردنية عن طرح العطاءات التالية:
١ ـ عطاء توريد قطع غيار لشاحنات مان رقم ٢/٩١
٢ ـ عطاء توريد قطع غيار لشاحنات رينو رقم ٣/٩١
يمكن الحصول على نسخة من كل من شروط العطاءات اعلاه من مكاتب الشركة الكائنة في جبل عمان بين الدوار الرابع والخامس مقابل السفارة التونسية خلال ساعات العمل الرسمي (٩٠٠ ـ ١٤٠٠) يوميا باستثناء ايام الجمع والعطل الرسمية وذلك اعتبارا من صباح يوم الاثنين الموافق ٨/٤/١٩٩١ مقابل ٢٥ دينارا غير مستردة.
اخر موعد لتقديم العروض الساعة الثانية عشرة ظهرا من يوم الاحد الموافق ٢٨/٤/١٩٩١.

الدكتور المهندس شاكر محادين
المدير العام

حول جدران بيتك الى خزائن!

الكمي خزائن بالحائط من كندا

خزائن الحائط المثالية لكل بيت، متوفرة بكافة القياسات.
أبواب سحاب خشب أو مرايا بأشكال مختلفة.

• التركيب خلال أسبوع والأسعار منافسة

شركة الأجهزة الفنية والصناعية
عمان ـ العبدلي ـ قرب فندق الميريلاند ـ هاتف ٦٢١٨٦٧

الشركة العالمية للصناعات الكيماوية
عالمية كيماويات
المساهمة العامة المحدودة
تلكس ٢٢٠٩٣ يونيفر جو / تلفون ٨٩٦٣٩٧/ ص.ب ٩٢٦٤٧٩ — عمان الاردن

دعوة الى الاخوة مساهمي الشركة

يتشرف مجلس ادارة الشركة العالمية للصناعات الكيماوية المساهمة العامة بدعوة الاخوة المساهمين لحضور اجتماع الهيئة العامة العادية الذي سيعقد في تمام الساعة السادسة من مساء يوم الخميس الموافق ٢٥/٤/١٩٩١ بفندق كينغز بالدوار / عمان لبحث الامور الواردة في جدول الاعمال المرسل لهم بالبريد.

نرجو من حضرات المساهمين الكرام حضور هذا الاجتماع او توكيل اي مساهم في الشركة بتعبئة التوكيل المرفق بالدعوة وايداع قسائم التوكيل لدى مركز الشركة قبل موعد الاجتماع بثلاثة ايام على الاقل لتدقيقها والتثبت من صحة الارقام الواردة فيها.

رئيس مجلس الادارة
ابراهيم ابو حجلة.

بمناسبة قرب حلول عيد الفطر السعيد
الى الاخوة كافة افراد القوات المسلحة الاردنية والامن العام والدفاع المدني
نقدم عند بدء برنامجنا بالتقسيط المريح ولمدة ٢٠ شهرا بدون دفعة اولى والتسليم فوري.

على كافة انواع المفروشات الاوروبية والمحلية والاجهزة الكهربائية وكل مستلزمات البيت الحديث وكافة أنواع الموكيت.

لدى
مفروشات الحوراني
بضروعها

ملاحظة: اتمام معاملات البيع والتسليم من الساعة ٨ صباحا وحتى ١٢ ظهرا باستثناء أيام العطل.

للمشاهدة والاطلاع محلاتنا مفتوحة من ٨ صباحا وحتى ٨ مساء.
فاهلا وسهلا بكم

مفروشات الحوراني بضروعها

مادبا: شارع الامير محمد / ت ٥٤٣٦٨٥
مادبا: عمارة بنك الاردن / ت ٥٤٤٩١٨
عمان / منتصف شارع وادي صقرة قرب بنك البتراء الرئيسي ت ٦٤٥٠٨٢

فندق عنبة (فندق العقبة)
★ ★ ★
شقق فندقية ديلوكس
مناظر بحرية خلابة * مسبح * كافيه أفندينا
للحجز: العقبة: ٣١٣٥١٢ فاكس: ٣١٤٣٣٩ — عمان ٦٣٧٣٦٤ فاكس ٦٢١٨٠٧

بمناسبة الاعياد هدية كل عام وانتم بخير
شركة الهياجنة للمفروشات والأدوات الكهربائية
عروض خاصة نقداً وبالتقسيط

فرش بيت كامل ١٩٩١ دينار
مكون من
غرفة نوم حفر فاخرة أو غرفة نوم لاتيه فاخرة
غرفة جلوس فاخرة
تلفزيون ناشيونال ٢٠ بوصة + ريموت كنترول
ثلاجة ١٤ قدم ايطالي
طقم طربيزات
غسالة ٣ كغم

فرش بيت كامل ١٥٩١ دينار
مكون من
غرفة نوم حفر فاخرة أو غرفة نوم لاتيه
طقم كنب فاخر
ثلاجة ١٢ قدم ايطالي
غسالة ٣ كغم
طقم طربيزات
مسجل شريطين

شركة الهياجنة للمفروشات
الزرقاء / شارع الجيش / مقابل المؤسسة الاستهلاكية العسكرية / تلفون ٩٩٧٨٠٢
★ أو اربد / شارع فلسطين / غرب جمعية التآخي / تلفون ٢٧٧١٦٧
● من الساعة السابعة مساء ولغاية منتصف الليل ●

بمناسبة عيد الفطر السعيد
ليسر محلات
أسعار خاصة جدا
عمان - سوق خوخات
شارع سقف السيل - مقابل سرفيس حي نزال
معرض الهواري: العبدلي / عمارة جوهرة القدس
مؤسسة زيدان ونجار: مقابل مجمع غزة - بساحة الهاشمية:
عن عروضهم التالية
تلفزيون مكتب UHF - VHF يعمل على بطارية وكهرباء. مروحة مكتب فقط بـ ٦٩ دينار
وطقم كاسات مجانا
مسجل ستيريو دبل كاسيت مع راديو تسجيل سريع وبطيء فقط بـ ٢٩ دينار.
جهاز اتاري حجم كبير + ٣ افلام هدية + هدية مجانية فقط بـ ٣٣ دينار
طقم سشوار كامل مع فير للشعر فقط بـ ٧ دنانير.
ملاحظة: أسعار خاصة جدا على جميع الادوات و الاجهزة الكهربائية: وكل عام وانتم بخير.

مدرسة وروضة البيان الخاصة
المرحلة الأساسية والثانوي
صفوف اناث وصفوف ذكور
مرج الحمام - ص.ب ٢٧٩ تلفون ٧١١٢٩٢

تعلن عن افتتاح باب التسجيل وحجز مقاعد الدراسة للطلبة القدامى والجدد، للعام الدراسي القادم ١٩٩١ / ١٩٩٢. ابتداء من ١/٤/١٩٩١ لطلاب وطالبات جميع المراحل التعليمية (روضة - المرحلة الأساسية من الصف الأول وحتى الصف العاشر ثانوي علمي).

★ المدرسة مهيأة لجميع الخدمات التعليمية وكافة النشاطات، اضافة الى المواصلات. المدرسة تدرس مناهج وزارة التربية والتعليم كما يبدأ تدريس اللغة الانجليزية من الروضة حسب مناهج خاصة ونظام المستويات.

★ أيام الدراسة خمسة أيام في الأسبوع، أما يوم الخميس فهو مخصص لكافة النشاطات ولمواصلات مؤمنة لكافة المناطق.

شقة للبيع بسعر مغر
شقة بالصويفية مكونة من غرفة نوم وصالة وصالون وغرفة جلوس وفرندا مقززة مع المنافع العمارة الدور السادس وفيها مصعد. للمراجعة الاتصال بهاتف ٧٧٨٥٩٢.

مطلوب خياطات
مطلوب خياطات على ماكنات حبكة للعمل في منطقة سحاب طريق الاسكان مقابل محلات أحمد جابر للاسمنت والحديد للاتصال ت ٦٧٨٧٩٤ عماد ابو غيث.

عمارة تجارية وقطع أراضي للبيع
١ - عمارة ٣ طبقات مسطح البناء ٧٥٩م٢ على ارض تجارية مساحة ٥٧٥م٢ مع مخازن عدد ٣ على الشارع الرئيسي في بلدة طارق طبربور.
٢ - بيوت
٣ - قطع اراضي مختلفة التنظيم في بلدة طارق / طبربور
٤ - سيارة C ٢٨٠ نوع نيسان موديل ٨٢ سنترلوك على الكهرباء.
المراجعة مكتب ابو فايز ت ٦٧٩٨٢١

فقط ٢٣ دينار
طقم فرش
طقم أرضيات
مكنسة كهربائية للسيارة
لسد السيارة موجود على الفرش + كرفونة واقية للشمس
الحل مفتوح
من محلات أحمد العاصي / عمان عند الحلة بجانب البنك العربي يوم الجمعة

بمناسبة الاعياد
نعلمكم بأننا قمنا بالخصم عن خصم ١٥٪ من قيمة التصليح على كافة الأجهزة والنقل والفحص مجانا.
مركز ياسين
لصيانة الثلاجات والغسالات والبرادات وأفران الغاز والمكيفات وجميع الأجهزة الكهربائية المنزلية.
الاشرفية - شارع تيارهلو - عمارة جمعية الكاريتاس - هاتف ٧٥١٧٥٠
فرع خاص لدهان وتجديد الثلاجات والغسالات

انذار نهائي

صادر من دائرة تسجيل اراضي عمان

المديون = الكفيل عبدالرحيم حسن نويران حمدان الخلايلة / مجهول مكان الاقامة.

كنتم قد انذرتم بتاريخ ٩٠/٣/٣٠ لدفع المبلغ المستحق عليكم للدائن بيت التمويل الاردني وقدره (١٢٥٠٠) دينار بموجب سند المداينة المؤرخ ٨٥/٩/١٩ رقم ١٢٦١ ولما لم تقوموا بذلك جرى وضع الاموال غير المنقولة الموضوعة تامينا لهذا الدين بالمزاد العلني ورست على الطالب الاخير بيت التمويل الاردني من عمان ببدل قدره (٩٠٠٠) دينار واعطي قرار الاحالة القطعية والان ارسل اليكم هذا الانذار النهائي كي تقوموا بواسطة دائرة التسجيل بدفع المبلغ المطلوب منكم وقدره (١٢٥٠٠) دينار عدا مصاريف المزايدة خلال ٣٠ يوما من تاريخ النشر وان لم تقوموا بذلك سيجرى في التسجيل لاسم المشتري وسيعطى له سند تصرف بالاموال غير المنقولة المذكورة ولم يبق لكم حق ما في المراجعة والمبيان حرر.

مدير تسجيل اراضي عمان
عبدالوهاب اسماعيل الخليدي

طقم سشوار
انتاج جديد
BaByliss
BRIGHT
مؤسسة بيبرس الصناعية
المكاتب: عمان - شارع الملك حسين
هاتف: ٦٢٦٦٢١ / ٦٢٣٦٢١
٦٢٨٣٣١ / ٦٢٨٧١٥
المصنع: المقابلين
هاتف: ٧٩٠٩١٥ / ٧٩١٩١٥
تلكس: ٢١٤٤٧ وايبرجو
فاكس: ٦٢٧٨٢٦
صندوق بريد ٧١٧٥

انذار نهائي

صادر من دائرة تسجيل اراضي عمان

المديون: علي حسن نويران حمدان الخلايلة / مجهول مكان الاقامة.

كنتم قد انذرتم بتاريخ ٩٠/٦/١٨ لدفع المبلغ المستحق عليكم للدائن بيت التمويل الاردني وقدره (١٢٥٠٠) دينار بموجب سند المداينة المؤرخ ٨٥/٩/١٩ رقم ١٢٦١ ولما لم تقوموا بذلك جرى وضع الاموال غير المنقولة الموضوعة تامينا لهذا الدين بالمزاد العلني ورست على الطالب الاخير بيت التمويل الاردني من عمان ببدل قدره (٩٠٠٠) دينار واعطي قرار الاحالة القطعية. والان ارسل اليكم هذا الانذار النهائي كي تقوموا بواسطة دائرة التسجيل بدفع المبلغ المطلوب منكم وقدره (١٢٥٠٠) دينار عدا مصاريف المزايدة خلال ٣٠ يوما من تاريخ النشر وان لم تقوموا بذلك سيجرى في التسجيل لاسم المشتري وسيعطى له سند تصرف بالاموال غير المنقولة المذكورة ولم يبق لكم حق ما في المراجعة والمبيان حرر.

مدير تسجيل اراضي عمان
عبدالوهاب اسماعيل الخليدي

بالمجد والكرامة كللهما

المهندس عصمت جميل هلسه و نهاد جميل عويس
يتكللان

فآل العروسين يدعون الأهل والأصدقاء والأحبة لحضور الإكليل الذي سيقام في كنيسة الروم الأرثوذكس في الصويفية في الساعة الرابعة من مساء يوم الجمعة الموافق ١٢/٤/١٩٩١

دامت الأفراح حليفة دياركم العامرة

بروتيا: هلسه - عويس
البيرة / ص.ب ١٩٩

شكر وعرفان

الطفيلة / اروبم - بعد أن من الله علي بالشفاء اثر العملية الجراحية التي اجريت لي في مستشفى الامير علي لا يسعني الا ان اتقدم بجزيل الشكر وعظيم الامتنان الى قسم الباطنية وجراحة الرجال واخص بالشكر الدكتور محمد الحيسن والدكتور نضال عرفان والدكتور عماد حبابية والدكتور ناجح العمري واسرة التمريض في قسم الباطنية وجراحة الرجال لما ابدوه من عناية فائقة اثناء وجودي في المستشفى جزاهم الله خير الجزاء واكثر من امثالهم لخدمة الوطن والمواطن.

محمد عبيد السوالقة
واولاده
اروبم / الطفيلة

شكر وتقدير واعزاز

اربد - الصريح - بعد نجاح العملية التي اجريت لولدنا محمد شمس علي العكور تتقدم عشيرة العكور بجزيل الشكر والتقدير والعرفان الى النطاسي:

الدكتور داود حنانيا

والى كافة العاملين في مركز القلب في مدينة الحسين الطبية من ممرضين وممرات ونخص بالذكر د.حسام نشوات، ود.محمد العازم، والفريق الطبي باشراف د.يوسف القسوس، ود.ابراهيم عطا. ود.يوسف سمارة، على جهدهم الانساني النبيل وتقدم جزيل الشكر الى اسرة مستشفى اربد العسكري الذي كان لهم الفضل بعد الله في تجاوز ولدنا الازمة القلبية ونشكر كل من تفضل بزيارة ولدنا اثناء وجوده في المستشفى او السؤال عنه.

عنهم: عواد علي العكور
احمد علي العكور

تهنئة من الاعماق

محمد وسجى عوض الصعوب يهنئون الخالة الغالية

نادية عبدالله عبدالمعطي الصعوب

بمناسبة حصولها على درجة البكالوريس (تخصص رياضيات) من جامعة مؤته.

الف مبروك وعقبال الدكتوراة

شكر وتقدير

الشكر لله أولاً

بعد أن من الله علي ولدنا حاتم أحمد ابراهيم ابو اعمر بالشفاء اثر العملية الجراحية التي أجريت له في مركز الملكة علياء / جراحة القلب مدينة الحسين الطبية اتقدم بجزيل الشكر والتقدير الى النطاسي البارع الدكتور حسام نشوات و الدكتور داود حنانيا والدكتور محمد كريم والدكتور عبد الشريكي والدكتور يوسف القسوس والى كافة العاملين في المركز من ممرضين وممرضات وكل من سأل عن ولدنا واطمأن على صحته هاتفيا أو الحضور الى المستشفى سائلين الله عز وجل أن يحفظهم من كل مكروه.

طلال احمد ابو اعمر

تهنئة بالخطوبة

الوالد والوالدة والأخوة والأخوات وجميع الأهل يهنئون ابنهم الحبيب

نصير عبد الرحمن اشرف

بمناسبة عقد قرانه على صاحبة الصون والعفاف الآنسة

منال كريمة السيد حسن عبد القادر حرب، أبو أنور

الف مبروك وعقبال الفرحة الكبرى

شكر وتقدير

العقبة - بعد ان من الله على ولدنا بالشفاء التام لا يسعني الا ان اتقدم بجزيل الشكر وعظيم الامتنان الى ادارة مستشفى العقبة الحديث وكافة العاملين بها واخص بالشكر الدكتور الطبيب الانسان:

محمود عليان
اخصائي الانف والاذن والحنجرة

كما بذله من جهود طبية قبل وبعد العملية الجراحية جزاهم الله عنا كل خير واكثر الله من امثالهم لخدمة الوطن والمواطن.

العقبة سلامه محمود الكباريتي

تهنئة بالشفاء

الى السيد ممدوح ابو دلهوم

موظفو الملكية الاردنية / دائرة خدمات المسافرين - المطار يهنئون زميلهم

السيد ممدوح ابو دلهوم

بمناسبة خروجه من المستشفى وعودته الى عمله سالما مشافى باذن الله، متمنين له دوام الصحة والعافية لخدمة بلده ووطنه.

شكر وتقدير

ال ربيحات يتقدمون بوافر الشكر والتقدير للدكتور حسام خماش

الطبيب الانسان وممرضي الطابق الاول في المستشفى الاسلامي الكبير وذلك للرعاية الطبية الفائقة التي لقيها ابننا

فهمي ربيحات

اثناء اقامته في المستشفى كما ويتقدمون بالشكر الجزيل الى الاخوة في وزارة التربية والتعليم ومديرية عمان الاولى الذين تكرموا بزيارته في المستشفى كما ويتقدمون بالشكر الى الاخوة الرجال في كلية الحسين مديرا ومعلمين وطلابا على الرعاية الكبيرة التي قدموها لابنهم في المستشفى كما ويشكرون ايضا مدير ومعلمي وطلاب ومديرة ومعلمات وطالبات مدارس العروبة على الحب والتقدير الذي لقيه ابنهم اثناء اقامته في المستشفى ولا يسعهم الا ان يتقدموا بكل الشكر وعظيم العرفان الى كل الاخوة والاصدقاء الذين سواء زاروه او اتصلوا به للاطمئنان على صحته في المستشفى اثر الحادث المؤسف الذي تعرض له صباح يوم ٣/٤/٩١

لكل الاخوة والاصدقاء الشكر الوافر والتقدير العظيم سائلين الله جلت قدرته ان يحفظهم ويرعاهم ويجزيهم عنا كل خير.

عنهم: فهمي ربيحات

شكر وتقدير

العقبة - بعد ان من الله على ولدنا بالشفاء التام لا يسعني الا ان اتقدم بجزيل الشكر وعظيم الامتنان الى ادارة مستشفى العقبة الحديث وكافة العاملين بها واخص بالشكر الدكتور الطبيب الانسان:

محمود عليان
اخصائي الانف والاذن والحنجرة

كما بذله من جهود طبية قبل وبعد العملية الجراحية جزاهم الله عنا كل خير واكثر الله من امثالهم لخدمة الوطن والمواطن.

العقبة سلامه محمود الكباريتي

بطاقة تهنئة وتقدير

الاخوة والاصدقاء صالح عودة الكسواني، محمد ضيف الله الزغاتيت العقيد عبد الرزاق علي الكسواني، فايز الزغاتيت، الدكتور بسام الهلول، عبد النبي الزغاتيت، الشيخ عايد خشان، عماد الزغاتيت. نهاد الملازم، تيسير خشان، مازن حسن الكسواني، احمد الشدفان يحمدون الله العلي القدير على شفاء اخيهم:

ممدوح ابو دلهوم

ويقدمون اجمل بطاقات الحب والتقدير لكافة كوادر الخدمات الطبية الملكية الذين اشرفوا على علاج صديقنا الغالي راجين من الله العلي القدير ان يحفظهم متمتعين بالصحة والعافية في ظل حضرة صاحب الجلالة الهاشمية الحسين المفدى.

شكر وتقدير

المفرق - بعد ان من الله تعالى على ولدنا وليد علي ابو رمان بالشفاء اثر العملية الجراحية التي اجريت له في مستشفى المفرق لا يسعني الا ان اتقدم باصدق ايات الشكر والامتنان الى الدكتور البارع عدنان الخليلي والدكتور فهمي بشارات والى جميع العاملين من الاخوة والاخوات في المستشفى متمنين لهم دوام الصحة والعافية.

الحاج احمد ابو رمان
المفرق

مذكرة دعوة

محكمة صلح حقوق عمان
القاضي: باسم المومني
رقم الدعوى: ٩١/٨٩٧

اسم المدعى عليه وشهرته ومحل اقامته: غنية عبدالغني عربي كاتبي. اخر عنوان لها: جبل عمان - الدوار الثالث - محلات ماركيز. ومجهولة محل الاقامة حاليا.

يقتضي حضورك لمحكمة حقوق عمان يوم الخميس الواقع ١١/٤/١٩٩١ الساعة التاسعة صباحا للنظر في الدعوى الحقوقية التي اقامها عليك البنك العربي.

مذكرة دعوة

محكمة الحقوق / صلح السلط
رقم الدعوى: ١٩٩٠/٣٥٢

اسم المدعى عليه وشهرته ومحل اقامته: رياض عودة ايوب / الفحيص ومجهول مكان الاقامة حاليا.

يقتضي حضورك لمحكمة حقوق السلط يوم الخميس الواقع ١١/٤/١٩٩١ الساعة التاسعة للنظر في الدعوى التي اقامها عليك عبدالسلام عبدالمحسن محمود وكيله المحامي سليم عواملة.

القاضي

الرباط — طالعوا اليوم
صحيفة اسلامية اسبوعية جامعة
تابعة باسم الحركة الاسلامية - الاخوان المسلمون
المشرف العام: زياد ابو غنيمة

معونات كثيرة حول حقيقة

المعونات الامريكية نفايات والدول الفقيرة مكبات لها ٦

الرباط

٨٠٪ يقولون ان الجهاد هو الحل لتحرير فلسطين
٨٣٪ يرفضون قيام دولة يهودية

في انتظار رأي
كلمة الجبهة الوطنية

في قطيع الدبح

٨٩٫٦٪ يرفضون التنازل عن أي ذرة من فلسطين
ويصوتون لصالح طروحات حماس

٢

ثم التسبيح في الفاتحة يختتم الى تسبيح

آخر مطروق بالقلم

حتى لو اعتلوا ان الضفة الغربية ارض يهودية
وحتى لو اعترفوا بالدولة اليهودية
وحتى لو تحولت سيوفهم الى اقلام ومساطر
فلن تجالسهم ابدا ولن تحاور

جلدوا يجددون عهد الجهاد في

مهرجان الرفض والتحدي للهيمنة الامريكية

٩١٨

فرص عمل للخريجات الأردنيات

في التخصصات التالية:
١ - ادب انجليزي عدد ٢
٢ - تسويق عدد ٤
٣ - مندوبات عدد ٢
يحدد الراتب حسب الكفاءة. للمراجعة هاتف ٦١٢٨٤٩

سيارة رينو 5 للبيع

المراجعة مع هاتف ٧٤٥٠٦٦ عمان.

صالون شيرلين بفرعيه

يقدم لكم خدماته من قص وسشوار احدث التسريحات صبغة ميش بلياج ومعالجاته وضع كفالة خبيرة التجميل

للسيدات والرجال

افكار قدومي

٣/٦٢/٦٦٥٦١١

دعوة لكل عروسين

صالة الخيام الكبرى للافراح

تدعوكم لقضاء أجمل واتسع حفلات العمر في صالتها الفخمة وبسعر يرضي عنه الجميع حيث تقدم لكم قاعة تتسع لاكثر من ٣٠٠ شخص مع تراس واسع يتسع لـ ٣٠٠ شخص ايضا.. * فرقة موسيقية.. * فيديو تشيرير * جاتو * بيبسي + ميرندا والمزمات مجانا..

صالة الخيام - طريق الجامعة الاردنية - قرب مطابع الدستور
هاتف ٦٦٩٠١٣ مادارة: ناصر رحمان

ونش هايدروليك للبيع

ونش هايدروليك بني بون حمولة ٣٠ طن بحالة ممتازة
المراجعة: هاتف ٧٣١٥٧٨.

مطلوب بائعة نوفوتيه ستائي ومواد تجميل

محلات كليو باترا بحاجة لبائعة تجيد اللغة الانجليزية والراتب حسب الخبرة.
للمراجعة - محلات كليوباترا - البلد - مقابل البريد او هاتف ٦٢٢٥٥٥

قطع أراضي للبيع في نزال والأخضر

المساحة من ٣٠٠ - ٧٥٠ م٢ وباسعار معقولة المراجعة مكتب صهيب العقاري هاتف ٨٢٩٠٢٠.

فقدان سيارة

فقدت السيارة لادا بيضاء موديل ١٩٨٢ تحمل الرقم ٢١٦٦٠٤ من الزرقاء يرجى ممن يعلم عنها شيئا الاتصال بهاتف ٩٨٢٠٢٦ الزرقاء او ابلاغ اي مخفر للشرطة وله مكافأة حسنة.

يا بلاش .. اكس سيارتك واغسلها

فرش سيارة زعانف مع غسيل سيارتك ب ١١ دينارا فقط.
مسجل سيارة مع طقم سماعات ب ٢٩,٥٠٠ دينار فقط مع تشكيلة واسعة من لوازم السيارات للراجعة مؤسسة ابراهيم جاد الله وادي الرمم مقابل البنك الاردني الكويتي ١٠٠ م لفوق هاتف ٧٤٤٨٧٢.
● نفتح بعد الافطار ●

اعلان سرقة سيارة

سرقت السيارة هوندا إكورد موديل ٨١ اتوماتيك لون كحلي من امام منزلي في جبل اللويبدة شارع نديم الملاح قرب الجامع السعدي رقم ١٨٨٣٩١ يرجى ممن يعثر عليها او تتوفر لديه اي معلومات ابلاغ مخافر الشرطة او هاتف ٦٢٢٣٣٩ وله مكافأة حسنة.

ايمان حازم الملاح

الوكالات المتحدة

دمنتق

تزين لكم مجوزات فرنسية برمية للافراد باسعار المجموعات
العبدلي - بناية سينما النجوم - تلفون ٦٦٢٢٣٦ / ٦٧٦٦٢٤

الى محلات المفروشات والأثاث والمناجر

بادروا لشراء احدث الكتالوجات الاوروبية عن غرف النوم والصالونات والسفرة والطاولات الوسط والبوفيهات والمكاتب. البيع بالجملة والمفرق للمراجعة ت ٦٢٢٤٨٣

اعلان

عطاء رقم (٢) محلي ١٩٩٠ ابنية

بشأن تحويل مبنى القسم الداخلي الغربي الى قاعات صفية ومخبرية وذلك في كلية عمان الجامعية للهندسة التطبيقية

- تعلن وزارة التعليم العالي للمتعهدين المصنفين لدى وزارة الاشغال والاسكان بالدرجة (الخاصة) فما فوق تقديم عروضهم للقيام بالاعمال المذكورة اعلاه وهي (تحويل مبنى القسم الداخلي الغربي الى قاعات صفية ومخبرية حسب جدول كميات العطاء والشروط العامة والخاصة.
- اخر موعد لشراء العروض يوم (السبت) الموافق ١٣/٤/١٩٩١.
- اخر موعد لتقديم العروض يوم الاحد الموافق ٢١/٤/١٩٩١: الساعة الثانية عشرة ظهرا.
- كفالة دخول العطاء حسب الشروط الخاصة نموذج (ب) ٢ وذلك بكفالة بنكية او شيك مصدق.
- شهادة التصنيف الاصلية يجب ان تكون سارية المفعول عند شراء العروض وترفق صورة عنها ضمن العرض.
- اجور الاعلان على من يرسو عليه العطاء.
- ثمن نسخة العطاء (عشرة دنانير) اردنية غير مستردة.
- على المقاولين المهتمين مراجعة قسم الابنية بالوزارة للحصول على وثائق العطاء.

رئيس لجنة العطاءات المحلية
امين عام وزارة التعليم العالي

الزميلي

الذين يبحثون عن الوفاء

شركة سعد الدين الزميلي واولاده وشركاهم

أصالة خبرة — جمال ثقة

يسرها أن تعلن عن توفر الموكيت الفرنسي الفاخر
وتشكيلة واسعة من الموكيت للمنازل والمكاتب والقاعات
مجموعة من سجاد القطع برسمات وقياسات مختلفة
وبأسعار مخفضة بمناسبة الشهر الفضيل والعيد المبارك
أرقى أنواع الستائر وأقمشة التنجيد
في أضخم صالة عرض في المملكة

شركة سعد الدين الزميلي واولاده وشركاهم

تلاع العلي - مركز رضوان التجاري - آخر شارع وصفي التل "الجاردنز" - قرب دوار البوبيل - هاتف: ٦٩١٣٥٠ - ٦٩٢٣٥٠

معروض للبيع

- فلل بمساحات ومساطح مختلفة للبيع.
- مجموعة شقق ودوبلكس مدورة وطابق من فيلا للبيع في أم السماق.
- قطع أراضي ٥٠٠م٢ على ياجوز وادي السير.
- قطعة أرض سكني أ في الصويفية ١٢٠٠م٢.
- قطعة أرض الروضة الدوار السادس ٩٩٠م٢.
- قطعة أرض في الجويدة ٩٠٠م٢ وأخرى ٦٠٠م٢.
- محلات في المنطقة الصناعية الياسمين.

ص.ب ٨٢٢٦١٢ فاكس ٨٢٢٦١٢

رمضان

بسم الله الرحمن الرحيم

شهر رمضان الذي انزل فيه القرآن هدى للناس وبينات من الهدى والفرقان فمن شهد منكم الشهر فليصمه

لعلهم يتفكرون

(١٣) على هامش وحدة المسلمين

لقد اشرنا الى السدود والعراقيل قدام الوحدة، جماعها في ذات الحدود التي رسمها الاستعمار في الاصل، وتقف اليوم الامم المتحدة بنظامها العالمي الجديد بقيادة الولايات المتحدة لحراسة هذه الحدود، ودفاعا عن انظمتها الداخلية، واشرنا كذلك، الى ضرورة التعامل الهادىء والسلمي الديمقراطي مع هذه الحالة القاهرة، وبقي علينا ان نقف قليلا عند الخلاف في الاجتهاد الفقهي الذي ظل يتراكم عبر القرون، فلما غرقت الامة في الجهل، انتهت لتكون غنيمة باردة للاستعمار الغربي، فلما افاقت على واقعها، وتلفتت لتغيير هذا الواقع، لم تجد الا ركام الاجتهاد من نوابغ الامة في العصور الماضية، غير انه اذا كانت الاحكام تتغير بتغير الظروف والازمان فإنه لا بد وان يكون لكل امة في اي عصر مجتهدوها، الذين يقودون امتهم في اطار الاسلام، ولما كانت للاجتهاد اصوله وادواته، بحيث لا يصل الى درجة المجتهد الا ذلك الذي استوعب علوم القرآن والسنة، الى جانب احاطته بعلوم العصر الذي يعيش فيه، ظلت منزلة المجتهد مهابة لا يقربها علماؤنا الا بحذر شديد، وانطلقت مجموعات من الاجتهادات الفردية، ولكن معظمها ذهب كما تذهب الفقاعات في الهواء، لم ترسخ لتكون طريق الامة الحديث الذي تسير عليه، واحسب انه من الجلي جدا انه لا تصح الوحدة الاسلامية، قبل وحدة في الفكر والرأي، او على الاقل الوحدة في النظرة الى الكليات في الشريعة، لقد جدت على مجتمعاتنا امور لا بد للشرع فيها من رأي، فهناك التعامل مع المصارف والبنوك، وهناك قضية المرأة التي تخرج من معاهد العلم جنبا الى جنب مع الرجل وتقوم بالعمل معه، وهناك التعامل مع الاقليات بين كل مجتمع، وهناك الديمقراطية، والفن عموما، فلقد اختلف فقهاؤنا هذه الايام في النظرة الى حجم الربا في التعامل المصرفي بالنسبة لخصائص الربا القرآني، واختلف فقهاؤنا في النظرة الى التامينات الاجتماعية، واختلفوا في النظر الى دور المرأة في المجتمع عموما، وتفاوتت نظرتهم الى الفن وغيره من العلوم المتصلة به، واختلفوا في النظرة الى الديمقراطية، والى الشورى، هل تصل الى اخذ راي كل رجل وامرأة على نفس الاسلوب الذي وصلت اليه المجتمعات الغربية، ام نقف عند نص اهل الحل والعقد، وكيف يمكن فرز اهل الحل والعقد في كل بلد على حدة، واختلفوا حتى على تعيين بداية شهر الصوم ونهايته عن طريق الرؤية المباشرة، ام عن طريق علم الفلك الذي وصل الى الدقة التي تحسب بأجزاء الثواني، واختلفوا على فرعيات كثيرة اخرى مما يتعامل به الناس في حياتهم اليومية، ونحن نعرف ان الخلاف في الاجتهاد في الرأي يقول منذ البداية، فيما لا نص فيه، واذا كان القدامى قد اتفقوا على اجتهاد اصحاب المذاهب الأربعة، وان اولئك المجتهدين قد اختلفت وجهات نظرهم، طبقا لبيئاتهم، وما وصل اليهم من السنة النبوية، او راوه في تفسير آيات الذكر الحكيم، فإن الاختلاف بين فقهائنا يبدو طبيعيا، الا ان وسائل الاتصال تجعل من السهل تبادل وجهات النظر، ومن السهل اللقاء للتداول في كل مشكلة على حدة، وهذا هو الذي نحب ان ننتهي اليه، وهو ان الاجتهاد لا ينبغي ان يظل فرديا ، نحن في حاجة الى اجتهاد معاهد ومؤسسات، والآراء الغالبة بين مجموعة من العلماء، ان وحدة التشريع مطلوبة في هذا الزمان بالذات كقاعدة لوحدة اللقاء، والتعامل بين الاقطار الاسلامية جميعها، واتفاق العلماء يغدو قوة في ايدي الشعوب عند مواجهة حكامها ومطالبتها بتنفيذ آمالها في رؤية المسلمين امة واحدة!

يتبع — سويلم

القول الحق

ومن لم يؤمن بالله ورسوله فانا اعتدنا للكفرين سعيرا * ولله ملك السموت والارض يغفر لمن يشاء ويعذب من يشاء وكان الله غفورا رحيما * سيقول المخلفون اذا انطلقتم الى مغانم لتأخذوها ذرونا نتبعكم يريدون ان يبدلوا كلم الله قل لن تتبعونا كذلك قال الله من قبل فسيقولون بل تحسدوننا بل كانوا لا يفقهون الا قليلا *

احاديث الحديث

وعن ابي هريزة رضي الله عنه قال: قال رسول الله ﷺ يقول: "يتركون المدينة على خير ما كانت لا يغشاها الا العوافي يريد - عوافي السباع والطير - وآخر من يحشر راعيان من مزينة يريدان المدينة ينعقان بغنمهما فيجدانها وحوشا، حتى اذا بلغا ثنية الوداع خرا على وجوههما".

وعنه رضي الله عنه قال: قال رسول الله ﷺ: "والذي نفسي بيده لا تذهب الدنيا حتى يمر الرجل بالقبر فيتمرغ عليه فيقول: يا ليتني مكان صاحب هذا القبر وليس به الدين، وما به الا البلاء".

فلسفة العبادات الاسلامية

الزكاة .. عبادة مالية .. ذات دلالات اجتماعية وانسانية (١٠)

وضع العالم يوسف القرضاوي كتابا قيما صدرت طبعته الأولى في مطلع الستينات تناول فيه بالشرح والتحليل فلسفة العبادات في الشريعة الاسلامية، وابان في كتابه "العبادة في الاسلام" الوجه الحقيقي للعبادة، مكانا واسلوبا فهما وتطبيقا.

وسعى في كتابه، كما اشار في مقدمته الى: "تصحيح المفاهيم المغلوطة التي سادت بين كثير من المسلمين المتاخرين في شان العبادة.." مؤكدا انه قصد الى "ان نطارد الأفكار الضالة التي يريد بعض الناس ان يدخلوها في رؤوس المسلمين عن قيمة العبادة ومكانتها في السلام".

ولقد تناول المؤلف في كتابه - تقريبا - جميع انواع العبادات في الاسلام، نقلنا الى الأخوة القراء ما اورده الكاتب حول الصيام، والصلاة، ونتناول من اليوم موضوع الزكاة.

زكاة الفطر:

وهناك نوع فريد من الزكاة شرعه الاسلام لا يتبع رأس المال كزكاة النقدين، ولا الدخل والغلة كزكاة الزروع والثمار، ولا يشترط فيه اليسار وملك النصاب كبقية انواع الزكاة. انها "زكاة الفطر" وسميت بهذا، لانها تجب بالفطر من رمضان كل عام، فهي دورية سنوية. وهي معونة أو منحة عاجلة من غالب قوت أهل البلد، شرعت بمناسبة الانتهاء من الصيام والدخول في العيد شكرا لله على نعمة التوفيق في الصيام، ونعمة الفرحة بالعيد، ومواساة من المسلم لاخوانه المحتاجين واغناء لهم عن السؤال في يوم العيد. ولأنها مشروعة بهذه المناسبة حدد الاسلام وقت ادائها بما قبل صلاة العيد. وفي هذا قال ابن عباس "فرض رسول الله ﷺ زكاة الفطر طهرة للصائم من اللغو والرفث - الكلام الفاحش - وطعمة للمساكين، من اداها قبل الصلاة فهي مقبولة ومن اداها بعد الصلاة فهي صدقة من الصدقات".

وكان ابن عمر يؤديها قبل العيد بيوم او يومين.. وقال الشافعي: يجوز تقديمها من أول الشهر.

فرض الاسلام هذه الزكاة على كل مسلم يملك مقدارها - وهو صاع من قمح او شعير او تمر او نحوه - زائدا عن قوته وقوت عياله يوم العيد وليلته، وتجب على المسلم عن نفسه وعمن تلزمه نفقته من كل من يلي امورهم وينفق عليهم كزوجته وابنائه وخدمه. روى الشيخان عن ابن عمر قال: فرض رسول الله ﷺ زكاة الفطر من رمضان صاعا من تمر او صاعا من شعير على العبد والحر والذكر والانثى والصغير والكبير من المسلمين".

وانها لحكمة بالغة من الإسلام الا يوجب هذه الزكاة على الموسر المالك للنصاب وحده، بل يوجبها على كل مسلم تقريبا، فقلما يوجد في المجتع المسلم من لا يملك مقدار قدح وثلث من الحبوب فاضلا عن قوت يومه وليلته. وان هذه الحكمة لتتجلى في تعويد المسلم البذل وتدريبه على الانفاق ولو كان فقيرا معسرا، واشعاره بكرامته وشخصيته حين يمد يده معطيا لا آخذا. ولهذا كان من صفات المتقين الذين اعد الله لهم جنة عرضها السموات والأرض انهم "الذين ينفقون في السراء والضراء".

واذا تبينا هذه الحكمة الجليلة لم نجد غرابة في ان يعطى هذه الزكاة من هو مستحق للزكاة، وهو لن يخسر، لأنه يعطي من ناحية، ويعطى من نواح.

وفي هذا يقول النبي الكريم: "صاع من بر او قمح على كل امرىء: صغير او كبير، او حر او عبد، ذكر او انثى، غني او فقير. اما غنيكم فيزكيه الله، وأما فقيركم فيرد الله عليه اكثر مما اعطى".

في المال حق سوى الزكاة:

والزكاة ليست هي الحق الوحيد في مال المسلم. وإنما هي الحق الدوري المحدد المرسوم، وفي المال حقوق اخرى تقتضيها الظروف، وتوجبها الحاجات وتوكل في الغالب الى ضمير المسلم ومشاعره الزكية التي رباها الاسلام، فليس لها قدر محدد ولا زمن معين.

عن أنس بن مالك ان رجلا من بني تميم اتى رسول الله ﷺ فقال: يا رسول الله، اني ذو مال كثير، وذو اهل ومال وحاضرة، فأخبرني كيف اصنع، وكيف انفق؟ فقال رسول الله ﷺ: "تخرج الزكاة من مالك فإنها طهرة تطهرك، وتصل اقرباءك وتعرف حق المسكين والجار والسائل" فجعل صلة الاقرباء من المال ومعرفة حق المسكين والجار والسائل من الحقوق عليه بعد الزكاة.

وقال تعالى في بيان حقيقة البر وعناصره: "ليس البر ان تولوا وجوهكم قبل المشرق والمغرب، ولكن البر من آمن بالله واليوم الآخر والملائكة والكتاب والنبيين وآتى المال على حبه ذوي القربى واليتامى والمساكين وابن السبيل والسائلين وفي الرقاب، وأقام الصلاة وآتى الزكاة، والموفون بعهدهم اذا عاهدوا، والصابرين في البأساء والضراء وحين البأس، اولئك الذين صدقوا واولئك هم المتقون".

الانفاق المستحب:

وكل ما ذكرناه انما هو في الانفاق الواجب، ولكن دائرة الانفاق تتسع بعد ذلك لما تهفو اليه القلوب المؤمنة من التطوع بالخير، والتوسع في اسداء المعروف. وقد رغب الاسلام في ذلك ترغيبا يشرح صدر الكريم، ويدفع البخيل الى العطاء، فالله تعالى يتقبل الصدقة بيمينه، ويربيها لصاحبها كما يربي احدنا مهره حتى تصير التمرة مثل جبل احد. هذا ما صوره لنا رسول الله ﷺ ويصور القرآن ذلك فيقول "مثل الذين ينفقون اموالهم في سبيل الله كمثل حبة انبتت سبع سنابل في كل سنبلة مائة حبة والله يضاعف لمن يشاء والله واسع عليم".

ومن الترغيبات القرآنية.

"من ذا الذي يقرض الله قرضا حسنا فيضاعفه له وله اجر كريم".

ومن الاحاديث: "ما من يوم يصبح العباد فيه الا ملكان ينزلان فيقول احدهما: اللهم اعط منفقا خلفا، ويقول الآخر: اللهم اعط ممسكا تلفا".

وروي عن عائشة انهم ذبحوا شاة فتصدقوا ببعضها، فقال النبي ﷺ: ما بقي منها؟ قالت: ما بقي منها الا كتفها. قال: بقي كلها غير كتفها!!" وقال ﷺ: "يقول العبد مالي مالي. وإنما له من ماله ثلاث: ما أكل فافنى، او لبس فأبلى، او اعطى فأقنى (اي ادخره عند الله) وما سوى ذلك فهو ذاهب وتاركه للناس".

وعن ابن مسعود ان رسول الله ﷺ قال: أيكم مال وارثه احب اليه من ماله؟

قالوا: يا رسول الله، ما منا احد الا ماله احب اليه. قال: فإن ماله ما قدم ومال وارثه ما أخر".

من أجل هذه النصوص وغيرها جادت نفوس المسلمين الأولين بما يحبون من المال وفاضت ايديهم بالخير فيضا، ولم يشبع نهمهم للقربات اداء الزكاة وما فوق الزكاة من الحقوق المالية، بل زادوا عليها متطوعين يبتغون ما عند الله. وما عنده خير وأبقى.

ويحسبنا ان نذكر هنا الامام الليث بن سعد الذي كان يتصدق بكل ما يجمعه من مال ولا يدعه حتى يحول عليه حول معه. وقالوا: ان دخله السنوي كان ثمانين الف دينار.

وكذلك كان عبدالله بن جعفر الذي لم يكن يرد سائلا يؤمه في حاجة قط. ولما قيل له في ذلك قال:

ان الله عودني عادة وعودت عباده عادة: عودني ان يعطيني، وعودت عباده أن اعطيهم، وأخشى اذا قطعت عادتي عنهم ان يقطع عادته عني!

هذا بيان للناس

● عبدالله حجازي

الاصلاح - ٢ -

واهاب الخطاب القرآني والنبوي بالمسلمين كافة العمل الدؤوب المخلص لوجه الله تعالى، سعيا لبناء الحياة وتحقيق متطلبات تطورها، واكد ان هذه الحياة ليست ملكا ووقفا على من يحياها في اطار الزمن القائم الان، فهو كما جاءت الى زمن انسان الان، من زمن انسان الماضي، فانها ستنتقل الى زمن الانسان القادم، هكذا فان على انسان الان ليس ان ينقلها كما تسلمها من انسان الماضي، الى انسان المستقبل، فحسب، بل وعليه ايضا ان يرفع من سويتها يجعلها اكثر تطورا وقدرة على تحقيق الاهداف الاساسية التي كانت حياة الانسان على كوكب الارض لاجلها.

ورفض المنهج الاسلامي رفضا قاطعا، كل ما يمكن ان يمس هذه الحياة، ويقود الى اتلافها الى تسرب الخلل الى كيانها بما قد يؤدي الى تعطيل المسيرة المميمة شطر رفاه الانسانية واقامة ركائز تطور معاني الحق والعدل والمساواة في حياة الانسان، وعاقب هذا المنهج الاسلامي بشدة كل خروج عن مسار المنظومة القيمية التي حددتها وسائل تقود في النهاية الى عالم افضل تسوده قيم التكافل والتضامن والتعاضد، هذه المرتكزات التي رأى المنهج الاسلامي انها الاساس في بناء اي مجتمع انساني واستمرار وجوده فـ"المسلم اخو المسلم لا يظلمه ولا يسلمه. من كان في حاجة اخيه المسلم كان الله في حاجته، ومن فرج عن مسلم كربه، فرج الله بها عنه كربة من كرب يوم القيامة، ومن ستر مسلما ستره الله يوم القيامة" هذه الصيغة التي وضعها الخطاب النبوي للعلاقة بين المسلم والمسلم، وبالتالي للعلاقة بين افراد المجتمع الاسلامي، هذه الصيغة واحدة من امثل الصيغ التي اراد الله تعالى ان يقوم عليها البنيان الاجتماعي للبيئة الاسلامية، مؤكدا على ان صلاح كل الامر، لا ياتي الا من نية صادقة للاصلاح في كل فعل.

وهيات الحياة في مجتمع تسوده قيم العقيدة الاسلامية، ويحكمه المنهج الاسلامي، هيات الحياة لافراد هذا المجتمع، ومن خلال ما يسودها من قيم، كل فرض العمل الجاد والصادق من اجل تحقيق المبادىء التي اراد لها المنهج الاسلامي القائم على الوحي الالهي، ان تقود المجتمع نحو مواضع الامان والامن الشامل لكل مناحي الحياة، وجاءت التوجيهات الالهية "وافعلوا الخير لعلكم تفلحون" والخطاب النبوي ليصبا في هذا الاتجاه: توفير كل الفرص والامكانات لبناء وحماية مجتمع الامانة والامن الشامل لكل فعاليات الحياة.

من هو

دابت جريدة "الراي" على تقديم مسابقة بمناسبة شهر الصوم المبارك، تدور كل حلقة من حلقاتها حول شخصية ذات دور مرموق ورائد ومعروف في تاريخ الامة الاسلامية، بصرف النظر عن الزمان والمكان وسبب الشهرة، ويرجى من الراغبين الاشتراك بهذه المسابقة تنفيذ ما يلي:-

شروط المسابقة...

١ - يكتب المشترك اسم الشخصية على قسيمة المسابقة ويحتفظ بجميع القسائم لديه..

٢ - ترسل هذه القسائم جميعا مرفقة بقائمة تتضمن جميع الاجابات بالتسلسل الى "الراي" ص.ب ٦٧١٠ عمان بعد عطلة عيد الفطر، وفي موعد لا يتجاوز ٣١/٥/١٩٩١.

٣ - يشترك في عملية القرعة اصحاب الردود الصحيحة ممن اجابوا اجابات صحيحة على عشرين حلقة وما فوق، واية رسالة لا تحتوي على جميع القسائم تهمل ولا تشترك في المسابقة...

٤ - يكتب المتسابق اسمه الكامل وعنوانه بوضوح، كما يكتب على ظهر المغلف: "مسابقة الراي الرمضانية".

٥ - يحصل الفائزون ونتيجة القرعة على الجوائز التالية:

الحلقة الرابعة والعشرون

بسم الله الرحمن الرحيم

صحابي جليل وقائد اسلامي هاجر في السنة الثامنة للهجرة ويروى انه بعد الاسلام اقبل على اللات والعزى قائلا:

كفرانك لا سبحانك — اني رأيت الله قد اهانك

كانت حياته حافلة بالشجاعة والبطولة والانتصارات شهد غزوة مؤتة بعد استشهاد الأمراء الثلاثة الذين امرهم الرسول ﷺ على الجيش وكان النصر على يديه سماه الرسول سيف الله، كما شهد الفتح وحنينا وتأمر ايام النبي، احتبس ولامته في سبيل الله وحاصر دمشق وافتتحها هو وابو عبيدة عاش ستين عاما حيث توفي في حمص ودفن فيها.

فهل عرفتم من هو؟

قسيمة المسابقة...

رقم المسابقة .....

الاجابة .....

جوائز المسابقة

الجائزة الأولى: غسالة مع نشافة ماركة AEG سعة ٧ كغم مقدمة من محلات جمال عبده نقاوة - عمان - شارع الهاشمي - مقابل المدرج الروماني - هاتف ٦٢٥١٦٦

الجائزة الثانية: غسالة وايت هاوس سعة ٤ كغم مقدمة من شركة رعدي الصناعية التجارية / عمان - جبل الحسين دوار حراس - هاتف ٦٤٠٠٣٥

الجائزة الثالثة: خفاط فرن غاز نوع اومبرال مقدمة من: شركة وفا المدادي وأولاده / شارع مكة - تلفون ٨٢٤٦٥٨

الجائزة الرابعة: ثلاثة حصابات توفيه / قيمة كل دفتر ٢٥ دينارا مقدمة من بنك الاسكان - هاتف ٦٦٧١٢٦

الجائزة الخامسة: صوبة غاز روميو الشهيرة - مقدمة من: شركة رعدي الصناعية التجارية / عمان - جبل الحسين ت ٦٤٠٠٣٥

الجائزة السادسة: طقم مخدة (٤) قطعة + طقم فواكه ٧ قطع مقدمة من مؤسسة دنيا للأدوات المنزلية / جبل الحسين / خلف بنك الجزيرة / ت ٦٢٨٣٨٣

الجائزة السابعة: مجموعة ساعات يد ولادي عدد ٣ وساعات يد نسائي عدد ٤ الكترونية + ساعة طاولة منبه جرمن ماركة مشهورة وساعة يد نسائي الكترونية وطقم (٥) أدوات كساندي جميعها مقدمة من: معرض السلام للساعات / الزرقاء - وسط البلد - شارع الأمير شاكر - تلفون ٠٩/٩٨٥٩١٥

الجائزة الثامنة: بشكير شعر + طقم طرابيزات كروم ٣ قطع مقدمة من: شركة معارض كلبونة / جبل الحسين / ت ٦٤٠٧٢٧

الجائزة التاسعة: ساعة يد نسائي كوارتز بلون ذهبي صناعة يابانية + ساعة يد رجالي الكترونية موسيقية، كسلك معدني + الساعة جيب يابانية مقدمة من: معرض السلام للساعات / الزرقاء - وسط البلد شارع الأمير شاكر - تلفون ٠٩/٩٨٥٩١٥

الجائزة العاشرة: تلفون مع دليله مقدم من: محلات جمال عبده نقاوة / الروماني - تلفون ٦٢٥١٦٦

الجائزة الحادية عشرة: طاولة تلفزيون كروم / مقدمة من: شركة معارض كلبونة - العبدلي - تلفون ٦٨٩١١١ / عمان

الجائزة الثانية عشرة: راديو مع مسجل / مقدم من محلات جمال عبده نقاوة / الروماني - هاتف ٦٢٥١٦٦

الجائزة الثالثة عشرة: ساعة يد رجالي كوارتز يابانية. ساعة طاولة منبه موديل أنيق. ساعة يد رجالي + ساعة حائط + ساعة يد ولادي الكترونية جدارية + نظارة شمسية بنات + ساعة ولادي مقدمة من: معرض عامر للساعات / مقابل رفيكو ت ٠٩/٩٨١٠٥١

الجائزة الرابعة عشرة: تذكرة طائرة ذهابا وايابا الى العقبة لشخصين مع الإقامة لليلتان في فندق الكولونيا رقم ١ + رحلة أسرية لعائلة من أربع أشخاص الى البتراء (يوم كامل) مع وجبة الغداء مقدمة من: دار السياحة والسفر / هاتف ٦٥٢١٥٠ / عمان

الجائزة الخامسة عشرة: حساب توفير بمبلغ ١٠٠ مائة دينار مقدمة من: بنك الاستثمار العربي الأردني بفروعه في المملكة

بسم الله الرحمن الرحيم

الفروق في مواقيت الصلاة بين مدينة عمان والمدن التالية خلال شهر اذار بالدقائق

المدينة	الفجر	شروق الشمس	الظهر	العصر	المغرب	العشاء
العقبة	٥,٠٠	٣,٠٠	٤,٠٠	٥,٥٠	٥,٥٠	٣,٠٠
معان	١,٥٠	٠,٤٠	١,١٠	٢,٠٠	٢,٠٠	صفر
الشوبك	٢,٥٠	١,٠٠	٢,٠٠	٣,٠٠	٣,٠٠	١,٠٠
الجفر	صفر	٢,٠٠	١,٠٠	٠,٥٠	٠,٥٠	١,٥٠
الطفيلة	١,٠٠	صفر	١,١٠	٢,٠٠	٢,٠٠	٠,٥٠
الكرك	٠,٥٠	٠,٥٠	١,١٠	١,٥٠	١,٥٠	١,٥٠
غور الصافي	٢,٥٠	١,٥٠	٢,٠٠	٢,٣٠	٢,٥٠	٢,٥٠

عليا تطرح دقيقة واحدة لجميع الاوقات
السلط يضاف دقيقة واحدة لجميع الاوقات
الاغوار الوسطى
يضاف دقيقتان لجميع الاوقات
دير علا

المدينة	الفجر	شروق الشمس	الظهر	العصر	المغرب	العشاء
الاغوار الشمالية	١,٥٠	٢,٠٠	٢,٥٠	١,٠٠	١,٠٠	١,٥٠
عجلون	١,٠٠	١,٠٠	١,٠٠	١,٠٠	١,٠٠	١,٠٠
اربد	٠,٥٠	١,٠٠	٠,٥٠	صفر	صفر	١,٠٠
المفرق	١,٠٠	٠,٤٠	١,٠٠	١,٤٠	١,٤٠	١,٠٠
الجفر	٩,٠٠	٨,٥٠	٩,٠٠	٩,٤٠	٩,٤٠	٩,٠٠

الجفيف تطرح اربع دقائق وتضاف لجميع الاوقات
الازرق
تطرح ثلاث دقائق لجميع الاوقات
خو تطرح دقيقتان لجميع الاوقات
الزرقاء تطرح دقيقة واحدة لجميع الاوقات

	الفجر	شروق الشمس	الظهر	العصر	المغرب	العشاء
جرش	صفر	٠,٥٠	٠,٥٠	٥,٠٠	٥,٠٠	٥,٠٠

ملاحظة: تطرح دقائق السالبة وتضاف للموجبة لمعرفة مواقيت الصلاة في المدن المذكورة اعلاه.

يوم ٢٤ رمضان ١٤١١

	دقيقة	ساعة
الامساك	٣٦	٠٣
الفجر	٥١	٠٣
الشروق	١٠	٠٥
الظهر	٣٧	١١
العصر	١٢	٠٣
المغرب	٠٤	٠٦
العشاء	٢٤	٠٧

المحليات

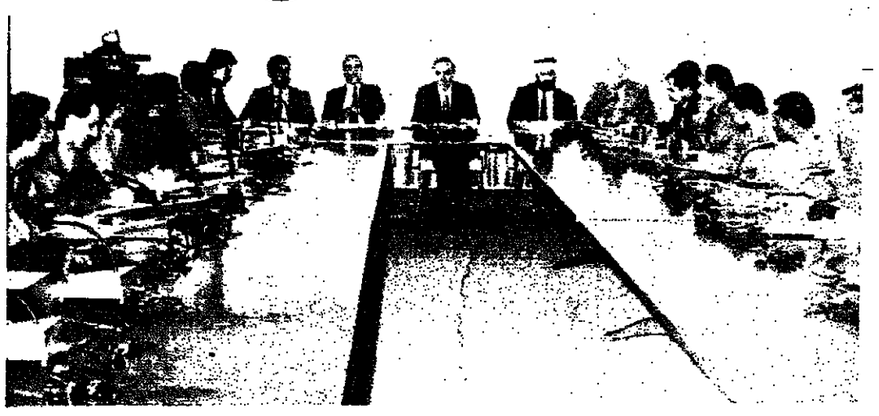

في مؤتمر صحفي لرئيس مجلس النواب:

عربيات: من حق الحكومة ان تناور سياسيا لخدمة مصلحة الوطن

الديمقراطية في الأردن تجربة مطروحة للتفاعل في المنطقة العربية

الحاقدون على الأمة، من العالم لن يقدموا حلا عادلا لقضية فلسطين

الدورة الاخيرة للمجلس رسخت الحوار النيابي والادبيات النيابية على اسس مؤسسية

● كتب طارق المومني

اعرب الدكتور عبداللطيف عربيات رئيس مجلس النواب عن اعتزازه وثقته بالمسيرة الديمقراطية مشيرا الى انها اعطت الاردن برعاية وتأييد من جلالة الملك الحسين ما يستحقه من الدراسة والدراية والاهتمام بالنهج الديمقراطي.

واضاف انه بدأ يتكشف لنا من خلال الحوار أن حجم المشكلات والسياسات التي علينا مواجهتها وبالمقابل المحددات لهذه السياسات والمشكلات التي علينا ان نأخذها بعين الاعتبار ادى الى ظهور ملامح النضج في العمل السياسي والتشريعي في المجلس ونزوعا للعقل والواقع والمنطق والعمل الوطني المشرف والابتعاد عن الشعارات.

وقال في مؤتمر صحفي عقده صباح امس في مبنى مجلس الأمة استعرض خلاله انجازات الدورة العادية الثانية بمجلس النواب التي انتهت في السابع من الشهر الماضي ان هذه القضايا بمجملها لم تعد تشكل خصوصية اردنية وانما تجاوزت حدود الاردن الى المنطقة المحيطة بأكملها فأصبحت التجربة الاردنية موضوعا مطروحا للتفاعل والتفاؤل.

واكد د. عربيات ان الاردن اصبح منارة لكلمة الحق والوعي وحرية الكلمة والاختيار التي مارسها الشعب خلال ازمة الخليج مشيرا الى انها اصبحت مثار اعجاب للعالم بأكمله.

واضاف ان بعض دول العالم وصفت مجلس النواب الأردني بانه المجلس النيابي العربي لا بل الاسلامي الأول.. لما سمع عنه من حرية مشيرا الى محاولات التشكيك المغرضة بقدرات المجلس وبالمسيرة الديمقراطية معتبرا ان اي اعتداء عليها هو اعتداء على هذا البلد ووحدته الوطنية.

وقال انه كان لهذه الدورة اعداد مسبق وبناء تصور لمحاور ثلاثة كاطر للعمل اولها في ان مجلس الامة سلطة لها مكانتها وادوارها الاساسية في التشريع والرقابة وخدمة المجتمع والشعب وثانيها منهج العمل وتبني اهداف محددة وبعيدة المدى ووضع خطة عمل وجدول للتنفيذ والية مراقبة ومتابعة وثالثها الآلية الفاعلة لتهيئة الظروف المناسبة للانجاز.

واكد ان هذه الدورة عملت على ترسيخ ما يسمى بالحوار النيابي وقيامه على اسس مؤسسية ويتضح ذلك من كيفية تناول المجلس لبيانات الحكومة والرد عليها من خلال الدراسة الجادة والموضوعية من قبل اللجان المختصة في المجلس ومنها البيانات حول المديونية الزراعية والمياه والسياسة المالية والقروض والنقل وديوان الخدمة المدنية وغيرها.

كما انها رسخت ما يسمى بالادبيات البرلمانية سواء في تناول الموضوعات او في استقصاء المشكلات في الميدان الى ان ذلك ادى الى ارساء قواعد العمل النيابي المؤسسي البعيد عن الفردية والذاتية، تتجلى فيه المشاركة الوطنية الحقة المنسجمة مع مسيرتنا الديمقراطية ومستوى المسؤولية التشريعية المناطة بهذا المجلس.

وبين انه كان لدى المجلس في بداية دورته العادية الثانية ٩٧ قانونا منها ٣٦ للجنة المالية و ٦٨ القانونية و ٣ للتربية والتعليم مشيرا الى انه في نهاية الدورة تم انجاز ٤١ قانونا على مدار ٣٣ جلسة عقدها المجلس بمعدل جلستين في الاسبوع.

وقال ان المجلس صادق على ٤١ قانونا.

واضاف انه لدى المجلس حتى الآن ٥٦ قانونا معظمها سارية المفعول، وبعضها قديم جدا مثل قانون تنظيم المدن والقرى والابنية المؤقت وذلك منذ عام ١٩٦٦.. وهذه القوانين هي تنظيم المدن والقرى والابنية المؤقتة، اتحاد المزارعين في وادي الاردن، دمغ ومراقبة المصوغات الذهبية والفضية والبلاتينية، بنك الاسكان، القانون المدني، الاحوال الشخصية، المجاري العامة للبلديات ومناطق تنظيمها، الضمان الاجتماعي وخص المهن، المجلس الطبي الاردني، المالكين والمستأجرين، نقابة الصحفيين، تشكيل المحاكم النظامية، الانتخاب لمجلس النواب، المواصفات والمقاييس، الجامعات الاهلية، التعليم العالي، صندوق شهداء الدفاع المدني، البناء الوطني الاردني، رعاية المعوقين، مقاومة الشيوعية، حماية حق المؤلف، محكمة بلدية الكرك، ومحكمة بلدية المفرق، المؤسسة العامة للاسكان والتطوير الحضري، اعمال الصرافة، التموين، الضريبة على الاستهلاك، الاستثمار، الشركات، الجمارك، تنظيم الاستثمارات الاجنبية، التربية والتعليم، التعليم العالي، الجامعات.

وعرض د. عربيات اهم التعديلات التي ادخلها المجلس على بعض القوانين المهمة وهي كالتالي:

مشروع قانون الدفاع: حيث وضع فيه تعديل مهم وهو الرقابة البرلمانية بأن يعرض الاعلان عن العمل بهذا القانون على المجلس خلال ١٥ يوما من العمل به ورقابة قضائية بان تختص محاكم البداية بالنظر في الجرائم التي ترتكب خلافا لاحكامه وللمتضرر الحق بالمطالبة بالتعويض العادل.

مشروع قانون الكسب غير المشروع - وهو من القوانين الجديدة والمستحدثة وجاء بناء على طلب المجلس واهم ما فيه بان يقدم لك من يشغل الفئات التالية اقرارا على ذمته المالية وذمة زوجه وأولاده القاصرين.

رئيس الوزراء والوزراء ورئيسي مجلسي الاعيان والنواب والاعيان والنواب ورؤساء المؤسسات الرسمية العامة وموظفي الفئة العليا ومن يماثلهم وأمين عمان ورؤساء البلديات من الفئة الأولى ورؤساء الشركات التي تساهم فيها الحكومة بنسبة ٤٠٪ ورؤساء مجالس النقابات المهنية ونقابات العمال والاتحاد العام للجمعيات الخيرية ومدير المنظمة التعاونية ورؤساء لجان العطاءات المركزية.

مشروع قانون الجرائم الاقتصادية - وهو من القوانين الجديدة والمستحدثة بناء على طلب المجلس واهم ما فيه ان احكام هذا القانون تسري على الجرائم ولو كان وقوعها سابقا لتاريخ نفاذه.

مشروع قانون اصول المحاكمات الجزائية - والمعروف بـ "رد الاعتبار" وذلك تشجيعا لكل من زل قدمه فلجترح فعلا مجرما من ان يعود مواطنا ليعيش في سلام اجتماعي عملا بالحديث الشريف "ان كل ابن ادم خطاء وخير الخطائين التوابون".

مشروع قانون الجيش الشعبي - واهم ما فيه رعاية لحقوق ملتزمي الجيش الشعبي اثناء الخدمة وكذلك من حيث حقهم في اقتضاء رواتبهم عن مدة خدمتهم في الجيش الشعبي والزام الوزارات والدوائر الحكومية والمؤسسات العامة والخاصة والهيئات الاعتبارية الأخرى وأصحاب الاعمال بالاحتفاظ لهم بوظائفهم واعمالهم واعادتهم اليها عند انتهاء مدة الخدمة. بالاضافة الى تطبيق احكام قانون التقاعد العسكري على من يستشهد او يصاب في الخدمة منهم.

مشروع قانون الاستيراد والتصدير - حيث شطب الغرامات عن رخص الاستيراد والتصدير ورد الرسوم المستوفاة في حالة عدم اخذ الرخصة، وكذلك ان تعلن الحكومة في صحيفتين محليتين عند اصدار رخصة الاستيراد والتصدير.

قانون الدين العام - اصبح الاقتراض وفق احكام الشريعة الاسلامية.

قانون الضريبة الاضافية - اعفاء الهواتف الخاصة بالاشتراك المنزلي من ضريبة بدل خدمات.

واستعرض د. عربيات الانجازات التي تحققت في مجال السياسة المحلية الاقتصادية والاجتماعية والسياسية مثل الاسعار والبطالة والمياه والزراعة والخارجية والاعلام... وكذلك طلبات المناقشة حول موضوعات المياه وآلية المراقبة لديوان المحاسبة للمؤسسات الحكومية والسياسة الصحية، ومشاكل قطاع النقل البري والمساعدات والقروض التي من الاردن.. وكذلك طلبات الاستجواب المقدمة من عدد من النواب حول بعض الموضوعات.

انجازات لجان المجلس

وعرض اهم انجازات لجان المجلس خلال الدورة حيث عقدت لجنة الشؤون الخارجية ستة اجتماعات، وانصبت نشاطاتها على ازمة الخليج التي كانت موضوع الساعة اثناء مدة انعقاد هذه الدورة. ففي بداية الازمة درست القيام بتحرك برلماني باتجاه البرلمانات العربية والاسلامية للتوصل الى حل لها ضمن الاطار العربي. كما انها استدعت وزير الخارجية في اكثر من مناسبة لمناقشة التحرك السياسي الاردني حيال الازمة وانعكاساتها على المنطقة عامة والاردن خاصة.

كما نشطت اللجنة في حضور الاجتماعات مع الوفود الرسمية التي زارت مجلس الامة.

اما اللجنة المالية فبلغ عدد مشاريع القوانين والقوانين المؤقتة التي عرضت على اللجنة ٢٥ قانونا بالاضافة الى اقتراح بتعديل قانون واحد، وكذلك ٣ تقارير لديوان المحاسبة عن الاعوام ١٩٨٧ و ١٩٨٨ و ١٩٨٩ وقد انجزت ١٧ قانونا منها خلال الدورة ويبقى امامها بقية القوانين واقتراح بتعديل قانون واحد وتقارير ديوان المحاسبة الثلاثة وكذلك مناقشة بيان السيد وزير المالية حول القروض والمساعدات التي وصلت الأردن.

اما اللجنة القانونية فبلغ عدد مشاريع القوانين والقوانين المؤقتة التي عرضت على هذه اللجنة ٨٨ قانونا بالاضافة الى خمسة اقتراحات بقانون. وبلغ ما انجزته اللجنة ٤٤ قانونا وبالتالي يكون ما تبقى لديها هو ٤٤ قانونا وخمسة اقتراحات بقانون.

اما اللجنة الادارية عرض عليها ٤٨ اقتراحا واحيلت اليها ١٠٤ شكاوى وقد تناولتها جميعا ولا يوجد امامها الآن اية اقتراحات او شكاوى، فقد احالتها اللجنة جميعا - بعد دراستها وتمحيصها - الى مختلف الجهات والدوائر الحكومية ذات العلاقة.

اما لجنة التربية والتعليم فقد احيلت ٣ قوانين الى هذه اللجنة تتعلق بالتربية والتعليم، والجامعات، والتعليم العالي بالاضافة الى ٣ شكاوى. وما زالت هذه القوانين والشكاوى امام اللجنة.

وبخصوص لجنة الحريات العامة وحقوق المواطنين فتولت هذه اللجنة ، هذه الدورة معالجة قضايا المفصولين والمحكومين والموقوفين لاسباب سياسية وقد انجزت غالبية هذه القضايا وخاصة منها اعادة جميع المفصولين سياسيا لاعمالهم وزيارة الموقوفين سياسيا في مراكز توقيفهم وما زال امام اللجنة بعض قضايا الموقوفين من قبل الجهات الامنية.

ورسمت اللجنة الزراعية خطة لمناقشة الامور الزراعية وكذلك بعض الشكاوى المقدمة من بعض المزارعين. وقد نظرت اللجنة في كافة الشكاوى التي عرضت عليها واصدرت توصياتها حيالها.

وتناولت لجنة استراتيجية المياه دراسة موضوع استراتيجية المياه في الأردن وما زال الموضوع قيد الدراسة لديها تمهيدا لوضع القرار الخاص بذلك.

وعرض على اللجنة الصحية وسلامة البيئة قانون واحد بخصوص المجلس الطبي الاردني واربع شكاوى وطلب مناقشة واحد للسياسة الصحية في البلاد.

وقد انجزت اللجنة القانون المذكور وشكوى واحدة تخص الاطباء الاخصائيين كما قامت بثلاث زيارات تخص مجال الصحة والسلامة المهنية والبيئية الى معهد الصحة ودائرة البيئة وشركة الفوسفات.

وما زال امامها مناقشة السياسة الصحية في المملكة وبعض الشكاوى والزيارات.

ووضعت لجنة فلسطين والاراضي العربية المحتلة على برنامج نشاطاتها عددا من المواضيع تخص رفع المعاناة عن ابناء قطاع غزة المقيمين في الأردن، وعن الفلسطينيين الذين تأثروا بقرار فك الارتباط، ودعم صمود الاهل في فلسطين، ودعم الانتفاضة الفلسطينية، والتنسيق مع الجهات العاملة للقضية الفلسطينية في الأردن، والاطلاع على اوضاع المخيمات الفلسطينية في الأردن، وشرح ابعاد الهجرة اليهودية الى اسرائيل ومتابعة القضية الفلسطينية والممارسات اليهودية في الاراضي العربية المحتلة.

وقد اتخذت اللجنة قرارا بخصوص اوضاع ابناء قطاع غزة وقرارا باصدار بيان حول اوضاع الأردنيين والفلسطينيين في الكويت. كما بحثت موضوع الحلول التصفوية للقضية الفلسطينية واعلنت رفضها وبأن الأردن ليس بديلا عن منظمة التحرير في تمثيل الشعب الفلسطيني. كما زارت مخيما للاجئين في الأردن.

وناقشت لجنة الريف والبادية الامور التي يعاني منها ابناء البادية مثل البطالة والقروض دون فوائد وآبار الدولة المحفورة وحفر الآبار وتسوية مناطق البادية وزيادة فرق المساحة وتوفير الاعلاف وقد انجزت بحث هذه الامور وما زال امامها القيام بزيارات ميدانية لهذه المناطق.

النشاطات السياسية والبرلمانية

• وعن النشاطات السياسية والبرلمانية قال انه صادف انعقاد الدورة الثانية نشوب ازمة الخليج وقد تناول المجلس هذه الازمة ببالغ الاهتمام وصدرت عنه عدة بيانات بشأنها كما ارسل عدة برقيات الى رئيس الجمعية العامة للامم المتحدة، وامين عام الامم المتحدة، ورئيس مجلس الأمن، والاعضاء الدائمين في مجلس الأمن، وعدد من رؤساء برلمانات الدول العربية والإسلامية.

كما كانت ازمة الخليج من اهم المواضيع التي بحثتها وفود المجلس التي ذهبت في زيارات الى خارج الأردن، وكذلك في المباحثات التي اجريت مع الوفود والسفراء الذين زاروا المجلس خلال ذات الفترة والتي كانت على النحو التالي:

الوفود البرلمانية التي قامت بزيارات الى خارج الأردن

وفد برلماني برئاسة د. عبد اللطيف عربيات للمشاركة في مؤتمر الاتحاد البرلماني العربي الذي عقد في الجزائر ووفد برلماني برئاسة د. اسحق الفرحان زار تركيا وسيقوم وفد برلماني برئاسة العين السيد احمد عبيدات بالمشاركة في اعمال المؤتمر البرلماني الدولي ٨٥ الذي سيعقد في كوريا الشمالية من ١٩٩١/٤/٢٩ الى ١٩٩١/٥/٤.

واستقبل المجلس عددا من الوفود منها الوفد الشعبي الكويتي، الهيئة العالمية للتضامن مع الكويت، الدكتور اردال انون - زعيم المعارضة في البرلمان التركي، وزير الاعلام الاندونيسي الاسبق، ريتشارد ميرفي - نائب وزير الخارجية الامريكي الاسبق، الوفد البرلماني العراقي، نائب رئيس المجلس الوطني الفلسطيني، الوفد البرلماني الالماني، وفد الجمعية البرلمانية للتعاون العربي الأوروبي، وزير خارجية قبرص، الوفد البرلماني الايراني، رئيس المجلس الشعبي الجزائري، ونائب رئيس مجلس النواب اليمني، رئيس المجلس الوطني الفلسطيني، السناتور الامريكي اوين، الوفد البرلماني الالماني لحزب الخضر، ورئيس الجمعية الوطنية الفرنسية.

كما استقبل رئيس المجلس عددا كبيرا من السفراء حيث تناولت هذه اللقاءات بحث العلاقات بين الأردن وهذه البلدان وسبل تعزيزها خاصة في المجال البرلماني، وجرت هذه اللقاءات مع سفراء ايطاليا والباكستان وفلسطين ولبنان واندونيسيا والصين واسبانيا وفرنسا وبلجيكا، ودول التعاون الخليجي والهند ورومانيا والمانيا وتركيا وتونس وامريكا وبريطانيا والجزائر واليمن والبرازيل وممثل الامم المتحدة.

آلية العمل في المجلس

وعلى صعيد الية عمل المجلس قال د. عربيات ان المجلس طلب من وزارة الخارجية ان تحصل على الانظمة الداخلية لبرلمانات الدول العربية والاجنبية. وقد وصل عدد منها وهو الآن في طور الاعداد والدراسة للاستفادة منه لتحديث النظام الداخلي للمجلس. كما تم تخصيص مكاتب لنائبي ومساعدي الرئيس وكذلك مكتب اجتماعات وتم اعداد تقرير من قبل نائبي الرئيس لانشاء مكاتب للنواب في المحافظات وانشاء مكتب قانوني وانشاء مكتب اداري ومالي حيث قدمت تقارير بشأنهما وهي الآن قيد الدراسة وتنظيم عمل اللجان حيث طلب وضع مخطط عمل للجان وحصر الموضوعات وجدولتها زمنيا لكل من اللجان الدائمة والمؤقتة.

ووضع المكتب الدائم للمجلس استراتيجية تضمنت خطة عمل واضحة الاهداف ومنهجية محددة تسمح بالتقييم الاجرائي لادائه. كما جرى تفعيله اكثر باتجاه المشاركة في اتخاذ القرارات وابداء الآراء في كل ما يهم المجلس.

ووضعت الامانة العامة للمجلس مشروعا هيكليا للامانة العامة، اقترح فيه ان تتكون الامانة العامة من الدوائر الاساسية التالية: دارة شؤون مجلس الاعيان، دائرة شؤون مجلس النواب، دائرة الشؤون البرلمانية والوفود، دائرة الدراسات والابحاث وتشمل وحدة الكمبيوتر، والميكروفيش، الدائرة الادارية والمالية.

وأجاب د. عربيات على اسئلة واستفسارات الصحفيين حيث اكد ان المجلس التمس من جلالة الملك الحسين بعقد دورة استثنائية لمدة اربعة شهور.

وعن اجتماعات الاتحاد البرلماني العربي التي كان من المنوي عقدها في عمان قال انه لم يرد للمجلس من قبل رئاسة الاتحاد اي جواب على موافقة الاردن استضافة اعمال الاجتماع.. مشيرا الى انه لم نسمع عن تغيير مكان الاجتماع الا من خلال ما نشرته الصحف.

واشاد بتعاون الحكومة مع المجلس مشيرا الى الفهم المشترك بين الجانبين بكثير من القضايا معربا عن امله بمزيد من التواصل والتعاون.

وقال د عربيات ردا على سؤال حول دور المجلس فيما هو مطروح من مشاريع للتسوية بالمنطقة ونهج الحكومة التي يشارك بها "الاخوان المسلمون" حولها قال ان اي مجموعة سياسية من حقها ان تأخذ الخط السياسي الذي تراه وتؤمن به ولها مبرراتها لذلك.. كما ان لاي حكومة ان تأخذ حقها في المناورة السياسية.. مشيرا الى انه لا خلاف بين مجموعة سياسية وحكومة ولكن ما مدى اللقاء او الاختلاف فعند البحث الجاد في مثل هذه الموضوعات يكون هناك الخيار بين المسير في هذا الخط او عدمه.

ووصف د. عربيات قرار مجلس الامن الاخير رقم ٦٨٧ بخصوص العراق بانه قرار جائر وظالم اخذ من مركز الغطرسة ونشوة الانتصار العسكري المزيف.. مشيرا الى ان هذا الانتصار بالميزان العسكري ليس انتصارا لا عسكريا ولا اخلاقيا.. لان بلدا كالعراق يهاجم من امريكا وحلفائها وتحاصره وتدعي انتصارا عليه.. لا يعتبر انتصارا.. ويريدون ان يجنوا ثمار هذا الانتصار وفرض كل ما لديهم من حقد على الامة.

وقال ان الحاقدين على الامة من دول العالم الكبرى لن يقدموا حلا عادلا للقضية الفلسطينية.. والذي يصدر القرارات هو مجلس الولايات المتحدة.

ولا مثيل له في تاريخ المنظمة الدولية.

وتساءل ماذا ننتظر من امثال هؤلاء ان يقدموا لقضية فلسطين مشيرا الى ان اي انسان به ذرة من عقل او ضمير لا يسعه الا ان يدين مثل هذه القرارات ولا تعني الا القهر والاستعباد.

ودعا كل من لديه ضمير او انصاف ان يرفع صوته ويطلب نصرة الشعب العراقي على هذه القرارات الجائرة.

وحضر المؤتمر النائبان عاطف البطوش النائب الاول لرئيس مجلس النواب ومطيع البستنجي والسيد صالح الزعبي امين عام مجلس الامة.

رئيس حزب العمل المصري يحاضر في عمان عن مصر

شكري .. يتحدى النظام المصري، التجرؤ على الغاء قانون الطوارىء

المؤامرة على مصر مستمرة، وعنيفة، والرهان على الشارع المصري تاريخي

كتب حسان ابو غنيمة

بدعوة من مؤسسة شومان القى المهندس ابراهيم شكري رئيس حزب العمل الاشتراكي المعارض محاضرة في قاعة سينما فيلادلفيا بعمان مساء الاحد الماضي وتحت عنوان (الصحوة الاسلامية والقضايا العربية الراهنة".

وقد قدم الضيف المصري للجمهور الدكتور اسعد عبدالرحمن بكلمة موجزة عبر بها عن سعادة المؤسسة لاستضافة المناضل والمجاهد الكبير ابراهيم شكري صاحب المواقف الاصيلة من القضايا العربية المصيرية والتي تابعها الجمهور الاردني والعربي من المحيط الى الخليج.

واشار د. عبدالرحمن الى ان شكري مناضل الامس هو مناضل اليوم وسيكون باذن الله مناضل المستقبل واشار الى الكلمة التي ارتجلها سماحة الشيخ عبدالحميد السائح رئيس المجلس الوطني الفلسطيني في تقدير جهود شكري النضالية في اللقاء الذي ضم الضيف بعدد من الشخصيات الاردنية ما بعد حفل الافطار الذي دعت اليه المؤسسة ما قبل المحاضرة.. وبعدها طلب الدكتور عبدالرحمن من الضيف التفضل بالقاء محاضرته.

الخطوط العريضة للمحاضرة

تضمنت المحاضرة التي القاها المهندس ابراهيم شكري مجموعة من الملامح والخطوط العريضة لما اظهرته ازمة الخليج كما اسماها، وكان من ابرز هذه الخطوط ان الصحوة الإسلامية تمثل وتمتلك رؤية عميقة الجذور لطبيعة الصراع الحضاري ما بيننا وبين العالم الغربي ولذلك فقد كانت الحركات الإسلامية الحديثة الاقدر على فهم ابعاد المؤامرات الغربية ضد العراق والأمة العربية جمعاء.

واكد شكري على ان الوعي بالعمق الحضاري للصراع مع الغرب هو المحدد لجذرية الصراع مع الصهاينة.. باعتبارها قضية صراع تاريخي شامل بين الحضارتين العربية والغربية.

واشار المحاضر بان الصحوة الإسلامية الراهنة قد اظهرت خلال نشاطها وحركتها لمواجهة العدوان الاميركي الصهيوني على العراق وعيا طيبا مباركا بضرورة انهاء الخلافات التاريخية بين العروبيين والاسلاميين.

واكد بان الاحداث اثبتت ان شعارات الصحوة الإسلامية هي الطريق لحل المشكلات العربية مشيرا الى ان الازمة ازالت كل لبس حول دور الصحوة الإسلامية والذي توليه لضرورة امتلاك القوة واتاحة أوسع الفرص. للتصور العلمي والتكنولوجي.

واشار بان الصحوة الإسلامية تمتلك بطبيعة تقويمها العقائدي الاسس الحقيقية لحل مشكلات الحدود وتوزيع الثروات وغير ذلك من قضايا العرب والمسلمين.

وتطرق في محاضرته الى دور حزب العمل والتحالف الاسلامي ومساهمتهما في التحركات الواسعة العربية والاسلامية منذ بداية ازمة الخليج مما قاد الى تشكيل نواة صلبة جمعت حولها التيارات السياسية المختلفة للوقوف بوجه المؤامرة ضد العراق الشقيق، واشار الى بعض تحركات الحزب لحل مشكلات المنطقة ومشاركته في وفد الوساطة الاسلامي الذي حضر الى عمان والتقى بجلالة الملك الحسين كما التقى في السعودية بالملك فهد وبالرئيس العراقي صدام حسين في بغداد كما التقى بالقادة الايرانيين في طهران. واكد شكري وقوف الحزب موقفا قاطعا لا لبس فيه ضد العدوان الامريكي الصهيوني على العراق، واشار الى مطالبته بسحب القوات المصرية من السعودية وعمله على تحريك الجماهير المصرية لرفض العدوان كما اكد على ان الحزب يقف اليوم ضد جريمة تقسيم العراق وضد تجويع الشعب العراقي الشقيق وفرض الشروط الاذلالية عليه معلنا بان تجريد العراق من صواريخه هو تجريد للامة العربية جمعاء من اسباب القوة.

الخطوط العريضة للمناقشة

وكالعادة وبعد انتهاء المحاضرة قام الدكتور اسعد عبدالرحمن بادارة المناقشة التي تلت حيث تساءل السيد امين نايف ذياب حول احزاب المعارضة العربية وخاصة في مصر وهل هي مجرد

تجمع مع انظمة خائبة حيث انها لم تكن على مستوى الاحداث وتساءل عن كيفية اعادة صناعة هذه الامة التي اوصلها الى اليأس كل من الحاكم من جهة والاحزاب بتياراتها المختلفة من جهة أخرى.

وقد اجاب المحاضر بان الوصول الى الهدف لا بد له من مراحل تبدأ بتنقية الشوائب ومن ثم تجميع العناصر الاكثر توفيقا في تصرفها وبالتالي تعميق الروح الجهادية في الامة الإسلامية.. مشيرا الى ان ما قاله هو مجرد اجتهاد ووجهة نظر لا تنفي وجود غيرها. مطالبا بانظمة عربية أقرب للشورى وتعطي الكلمة للشعب وليس للرؤساء والحكومات خصوصا وان هناك انظمة عربية قد اعطت لشعوبها حق وحرية التعبير. اما المحامي عبدالهادي الكباريتي فتساءل عن هتافات طلبة الجامعة بأن اندلاع الحرب وتذكيرهم الحكام بحادث المنصة الشهير وتساءل عن اسباب تغيب الشعب المصري منذ كامب ديفيد وعن دور المعارضة بمثل هذه المصادرة للشعب وحقه في التعبير.

وقد اجاب المحاضران بان النفوذ الاميركي قد تغلغل في كافة الاوساط المصرية وحتى العلمية والبحثية منها بل وفي اجهزة الحكم المحلي وتحدث مطولا عن نماذج وامثلة تؤكد مقولته.. مركزا على هجوم وتأليب الصحافة الرسمية للجمهور ضد المعارضة وضد تصريحات زعمائها معلنا بان هناك مرتبات تدفع لكل من يدخل حيز المشروع الاميركي ويسعى لتمرير مخططاته مشيرا الى ان كل هذا كان نتيجة لسياسات ثبتت وتصاعدت منذ كامب ديفيد مؤكدا بان علينا ان نناضل لتغيير هذه السياسات وهذه الاوضاع وهذا ما تقوم به المعارضة.

وقال بان تحرك طلبة الجامعة التي اشار اليها السائل لم يكن تحركا في فراغ وانما جاء نتيجة لتحركات الاعلام المعارض وبشكل خاص صحيفة الشعب.

وتساءل السيد غسان ابو الحمص عن اسباب عدم قيام المعارضة بالثورة على النظام القائم في مصر ابان الازمة وهل كان ذلك لان المعارضة هي جزء من النظام ام لانها ترى ان الشعب المصري ليست لديه القدرة على ذلك مثل الطفل الفلسطيني الذي قاوم ولا يزال يقاوم عبر الانتفاضة الاحتلال الصهيوني.

وقد اجاب المحاضر بان السائل لم يعش في مصر خلال السنوات العشر الأخيرة مشيرا الى ان مصر تعيش في ظل قانون الطوارىء الذي يعطل كل القوانين الأخرى والذي فرض منذ مقتل السادات ولا يزال مستمرا وربما يجدد بعد اسبوع او اكثر لمدة اخرى.

وتحدث مطولا عن ظروف الاحكام العرفية وقوانين الطوارىء متسائلا عن اسباب تحسس الرأي العام العالمي لالغائها اذ ما اعلنت في بولونيا على سبيل المثال دون ان يحرك ساكنا ولو للاحتجاج عليها في مصر او اي مكان من الوطن العربي.

كما تحدث مطولا عن دور قوى الامن المركزي في مصر والذي اعتبره قد وصل الى مستوى اكبر عدة وعتادا وافرادا من الجيش الاصلي.. واشار في حديثه الجوابي الى آخر مظاهرات الجامعة ووقوع الضحايا فيها على ايدي هذه القوات ما بين قتيل وجريح مشددا على ان المعارضة تقوم بواجبها وتناضل من اجل الغاء قانون الطوارىء.

مواطن مصري

وردا على سؤال وجهه المواطن المصري محسن الشربيني والذي يعيش في الأردن حول ما قدمته المعارضة للشعب المصري او العربي على حد سواء بعد مداخلة له عن دور صحف المعارضة في ابراز وجود الصوت المعارض في مصر لمن هم خارجها اجاب المحاضر بان المعارضة ليست في الحكم.. وليست هي التي تقترف الاخطاء وانما الحكومة وان واجب المعارضة الذي تقوم به هو معارضة الاخطاء واعلام الشعب عنها ومحاولة توجيهه الى الطريق نحو معالجتها بصورة حاسمة مشيرا الى ان المعارضة غير مسؤولة عن سياسات لم تقترحها ولم تضعها موضع التنفيذ. مؤكدا من جديد بان المعارضة تطالب بالانتخابات الحقيقية ومتحدثا بشكل مطول عن تفاصيل وموقف المعارضة من الانتخابات الاخيرة التي قاطعتها واسباب هذا الموقف مؤكدا بان المعارضة لا تكون فقط في مجرد صحيفة اسبوعية وانما يتجلى عبر الانتخابات الحرة وعبر ممثليها الحقيقيين في المجالس البرلمانية حيث تتأكد الديمقراطية ومبدأ المشاركة

وقد تحدى المحاضر عبر جوابه النظام المصري لاعطاء المعارضة نصف ساعة تلفزيونية يوميا للحديث عن اراء المعارضة ووجهات نظرها فيما يحدث الا ان النظام رفض ذلك من قبل ولا زال يرفض حتى الآن.

واختتم جوابه بالقول بان المجلس الحالي في مصر لا يمثل الديمقراطية وان هدفنا هو ان نصل الى المضمون الديمقراطي وليس الى مجرد الشكل الظاهري.

وحول تساؤل السيد عدنان الدسوقي عن دور الجماهير في ايقاف التيار الاستسلامي المضغوط المطروحة على الساحة اجاب المحاضر بان علينا التمسك بالنظرة الاساسية في عدم التفريط بالارض العربية واشار الى ان ما تطرحه وجهة النظر الاسلامية بذلك هي صحيحة وان علينا الجهاد لنيل حقوقنا.

وحول تساؤل السيد سمير الحجاوي حول المراهنة على حركة الشارع العربي وثلثها في مصر وخطأ هذا الرهان واسباب عدم تحرك الشارع المصري للتأثير على الاتجاه السياسي للحكومة المصرية اجاب المحاضر بان المفاجأة في الرهان كان في موقف الحكومة المصرية وموقف مبارك وليس في موقف الشارع المصري واشار الى انه تحدث من قبل عن الظروف التي يقع تحتها الشعب المصري حاليا واشار الى ان الغاء قانون الطوارىء سيكون اشارة حقيقية للشارع المصري بل وللقاهرة كلها للخروج للتعبير عن موقفها الحقيقي داخليا وعربيا على حد سواء.

وردا على سؤال وجهه المهندس معن سنان حول برمجة الانسان المصري ما بعد حرب ٧٣ على اساس انها اخر حروبه وانها دمرت كغيرها من الحروب الاقتصاد المصري ومع ذلك فقد خاض الجيش المصري حربا جديدة ضد شقيق عربي هو العراق في حرب الخليج فقد اجاب المحاضر بان مثل هذه البرمجة قد وضعت لتنفذ على مراحل وانها محاولة دائبة لايجاد مشاعر تخدم وجهات نظر الحكومة وتبنى على اسباب غير صحيحة وتحدث مطولا عن حرب ٦٧ وحرب ٧٣ وعن مثل تلك البرمجة لابعاد الانسان المصري عن قضاياه القومية وبشكل خاص القضية الفلسطينية وتهيئته للتطبيع مع مفاهيم كامب ديفيد.

واشار المحاضر الى ان اميركا التي كانت السبب المباشر في تغيير مجرى حرب ٧٣ بعد الانتصارات الاولية للجيش المصري لتصل الى ما وصلت اليه فيما بعد قد غيبت تماما من خلال السياسة المصرية كما غيب دورها التخريبي ضد الجيش واعطى اسبابا اخرى لما حدث بعيدا عن الحقيقة لكي يستخدم ويبرمج فيما بعد ليعمل تحت راية وقيادة اميركا التي كانت سببا في عدم تحقيقه النصر في ١٩٧٣.

---

١٠٠ الف دينار موازنة بلدية جديتا

اربد - الراي - صادق السيد وزير الشؤون البلدية والقروية والبيئة على ميزانية بلدية جديتا للعام الحالي البالغة "١٠٠٨١٦" دينارا حيث اشتملت على "٣٢٥١٢" دينارا لتعبيد شوارع البلدة المفتوحة "٢٤٠٠" دينار للخدمات المشتركة وخمسة وعشرين الف دينار لتسديد قروض والف دينار لصيانة شبكة الكهرباء واثني عشر الف دينار للاستملاكات. والباقي وضع تحت النفقات الجارية.

مدعوون لمراجعة التعليم العالي

عمان - الراي - تطلب مديرية البعثات والمنح الدراسية في وزارة التعليم العالي قسم الدارسين في الخارج من الطلبة المدرجة اسماؤهم ادناه مراجعة القسم لامور تتعلق باستكمال ترشيحهم للجامعات الهندية الطلبة هم: منتصر ابو عزيز، رياض الشملحي، محمد خير، محمد النابلسي، زاهر عليش، محمد قنديل، عبدالله الحرازنة، عبدالرؤوف مبيضين، عزمي ابو زينة، فواز القباعي.

المصادقة على موازنة بلدية كفر راكب

دير ابي سعيد - بترا - صادق السيد وزير الشؤون البلدية والقروية والبيئة على موازنة بلدية كفر راكب في لواء الكورة للعام الحالي البالغة ٧٣٤٠٠ دينار.

طلبة مدرسة رشيد طليع يزورون "الراي"

عمان - الراي - قام طلاب مدرسة رشيد طليع الثانوية بزيارة الى جريدة الراي وذلك من اجل التعرف على المراحل الفنية التي تمر بها الجريدة قبل صدورها.

من ناحية ثانية قام كشافة مدرسة رشيد طليع الثانوية برحلة علمية وترفيهية الى منطقة الاغوار والبحر الميت، كما قام طلاب الصف الثامن في المدرسة برحلة علمية الى محطة الاقمار الصناعية في البقعة حيث اطلع الطلاب على وسائل الاتصالات التي تجري بين الأردن ودول العالم الاخرى، وقام طلاب الصف العاشر بزيارة لمركز التدريب المهني في عين الباشا من اجل التعرف على التخصصات المهنية المختلفة المتوفرة في المركز.

كما قامت اللجنة الاجتماعية لمدرسة رشيد طليع الثانوية بتسليم التبرعات النقدية والعينية التي نظمتها اللجنة لنصرة الشعب العراقي والجيش الشعبي الى مديرية التربية والتعليم لعمان الكبرى الأولى.

مدعوون للمقابلة في وزارة التموين

عمان - الراي - تطلب وزارة التموين من التالية أسماؤهم الحضور للمقابلة وذلك في تمام الساعة العاشرة من صباح يوم الخميس الموافق ١١/٤/١٩٩١ وذلك في مبنى وزارة التموين الكائن في الشميساني وهم:

دبلوم محاسبة ذكور - عمان

محمد ضمرة، محمد حسن، يوسف شحير، جمال الزريا، محمد ابو خديجة، باسم حماد.

ثانوية عامة تجاري ذكور - عمان

صلاح الدين العملة، منصور الدبابية، اسامة ابو العصب، منير حسن.

افطار خيري يقيمه نادي المحطة

عمان - الراي - يقيم نادي شباب المحطة مساء اليوم الثلاثاء في مقره مادبة افطار خيري سنوي يرصد ريعها لمساعدة الفتيان الايتام والعائلات المستورة في المنطقة.

لمراجعة تربية عمان الثانية

عمان - الراي - يطلب السيد حسن كوكش مدير التربية والتعليم لمنطقة عمان

مع المواطن

مع التحية

الى رئيس ديوان الخدمة المدنية

● عدد من طلبة الثانوية العامة تقدموا بطلبات تعيين في مؤسسة التوفير البريدي ولغاية الان ما زلنا ننتظر التعيينات.

محمد احمد الروايغة

* * *

الى وزارة التخطيط

● التعيينات في وزارة التخطيط تتم بصورة شخصية جدا، ومزاجية، ومثال على ذلك ان احد الاشخاص تقدم لوظيفة شاغرها (سائق) ونجح في الامتحان، ولكن المفاجأة الكبرى انه تم تعيين احد الاشخاص مكان شاغر (سائق) وتعيينه بوظيفة مراسل ؟!

عبدالمجيد مرعي

الى مصفاة البترول

● المرجو من مصفاة البترول تشكيل لجنة لفحص اسطوانات الغاز التي تكون معظمها مهترئة، والصدأ يأكلها، وذلك تحسبا لوقوع المزيد من الحوادث التي يذهب ضحيتها الابرياء.

بسمة الزعبي

* * *

الى ادارة السير

في تمام الساعة الثانية وهو وقت انتهاء الدوام تظهر ازمة السير على دوار وجسر الداخلية والتي تبقى لساعات عديدة والمرجو من ادارة السير اتخاذ التدابير اللازمة لحل هذه الازمة.

* * *

اللي ما له بالله مالله عيد .. نداء بائعي البسطات ..

يوسف العلان

اسكان الموظفين في معان

بالرغم من الكتابة المتكررة في موضوع إسكان الموظفين في مدينة معان ومع ما يعانيه قطاع الموظفين من مآس والام لافتقارهم للخدمات الصحية والهاتفية الا ان الجهات المعنية والمشرفة على ادارة هذا الاسكان تبقى دون حراك.

والمرجو اتخاذ الاجراءات لتوفير هذه الخدمات.

غدير عبدالله

هوا

هات الدوايه والقلم واكتب صريح كتاب
ما هو كلام معاتبه، او فذلكة مغتاب
اهل الحمية "تمسحوا" والحق ع الطليان
واللي عبد "كرسي خشب" لو ينعمي، ما تاب

سليمان عويس

من المواطن — الى المسؤول

الرأي ـ هاتف ٦٦٧١٧١ ص.ب ٦٧١٠

عيادات الاسنان في لواء عجلون

ان لواء عجلون لا يوجد فيه للاسف الشديد سوى عيادتين للاسنان احداهما في عجلون والثانية في بلدة عين جنا وتبعد كيلو واحد عن العيادة الاولى.

اننا بلا شك كلنا نعلم بانه مهما كانت قدرات فريق اطباء الاسنان المتواجدين في تلك العيادة لا يستطيعون استقبال اكثر من ٣٠ حالة يوميا سيما ان مرض الاسنان لا يرحم الكبير ولا الصغير بل من الممكن ان الكبير يستطيع تحمل هذا الالم الناتج عن اسنانه ولكن ما موقف الاب والام حينما يريان طفلهما يتألم من شدة الالم ولا ينام الليل ويطرق الوالدان جميع الابواب في اللواء الكبير لمعالجة الطفل ولكنهما لا يجدان الحل لعدة اسباب:

ان العيادتين لا تكفيان معالجة سكان البلدتين.

ان بعد القرى عن اللواء يجعل من الصعب معالجة سكان تلك القرى وذلك بسبب وصولهم بعد الساعة الثامنة صباحا، حيث ان ما قبل هذا الوقت يكون امام العيادة اكثر من ١٥٠ شخصا للمعالجة، ويستقبل الطبيب منهم من ٣٥ ـ ٤٠ حالة فقط ومن هم الذين يسجلون انفسهم ؟ طالما يكون عدد الموجودين يزيد على ١٥٠ شخصا.

نامل وكلنا امل وثقة من السيد وزير الصحة بفتح عيادة اسنان في بلدة (عرجان) وهي بحكم موقعها الجغرافي تعتبر همزة وصل لكافة القرى المجاورة المرتبطة معها مثل راسون، باعون، وفي هذه الحالة تخفف العبء على عيادة عجلون وكلنا امل من السيد وزير الصحة بان يلبي نداء اهالي عرجان وجيرانها.

عبدالله محمد احمد بني سعيد

بالهاتف

● تعقد الندوات والاجتماعات بخصوص المحافظة على البيئة، وتعد الدراسات وتشكل اللجان، وتصرف الاموال على الخطط والمشاريع، وفي نفس الوقت هناك اعداد كبيرة من السيارات تنفث دخانها في الهواء.

★★★★

● موظفو سلطة الطيران المدني في محطة التنقية لم يحصلوا حتى الان على علاوة عدوى، مع العلم انهم يطالبون بهذه العلاوة منذ عام ١٩٨٧ وفي كل مرة يتلقون الوعود غير المنفذة.

★★★★

● عدد من الموظفين في مؤسسة المواصلات السلكية واللاسلكية لا يزالون ينتظرون تصنيفهم خاصة انهم يخدمون في المؤسسة بالرواتب المقطوعة.

هؤلاء الموظفون فقدوا الكثير من المكتسبات لتاخير تصنيفهم.

● طلاب وطالبات كلية الزرقاء الحكومية يعانون من نظام الدوام المعمول به الان وهو نظام الفترتين وهي الكلية الوحيدة التي تتبع هذا النظام.

● ازدادت في الاونة الاخيرة احتفالات الاعراس وتسيير السيارات في الشوارع طولا وعرضا وما نأمله من ادارة السير ان تتقذنا من مواكب السيارات التي تطوف الشوارع بزواميرها فهذه عادة مزعجة جدا للجميع.

● طريق قرية القنيه ـ غرب لا تزال كما هي منذ عشر سنوات بالرغم من مطالبة اهل القرية بالحلول؟

● في منطقة الهاشمي الشمالي ساحة مكشوفة اصبحت مجمعا للنفايات وبقايا هياكل السيارات القديمة.

● مستشفى الاميرة بسمة ينظف بعض الاطفال بقصد بيع ما لديهم من علب الشكولاته (والعلكة) الى الاطفال داخل المستشفى وهذا ما يتنافى مع روح العصر.

● المرأة في ريفنا الاردني لا زالت تفتقر لحملات التوعية التي تدعوها للانتساب الى مراكز محو الامية ومراجعة مراكز الامومة والطفولة فاين ذهبت برامج الزيارات لاريافنا الاردنية.

حقيقة النقص في التمريض

يجدر بنا ان نوضح انه يوجد ثلاث فئات من التمريض تعمل في مؤسسات وزارة الصحة والمشافي في الاردن، وهن عاملات التمرض اي الممرضات بالتدريب، والممرضات المساعدات اي من يتخرجن من احدى مدارس التمريض المساعدة والممرضات القانونيات (من يحصلن على دبلوم كليات التمريض في الوزارة او كلية الاميرة منى او بكالوريوس التمريض من الجامعات).

ارجو ان اوضح انني استعمل كلمة الممرضة بشكلها العام لتعني الممرضة او الممرض.

لقد تم تشكيل فئات التمريض بالتدريب، والتمريض المساعد لتقوم بمهام مباشرة في المراكز الصحية والعيادات الصحية المختلفة التابعة لوزارة الصحة او للقيام بمهام مساعدة ممرضة للممرضة القانونية بالمشفى وفقا لقاعدة التبادلية او التعويض المعهودة حيث بموجب هذه القاعدة يمكن ان تناط مهام لا تحتاج الى مهارات عالية، بافراد يدربون على هذه المهارات وذلك تفاديا للكلفة العالية المترتبة على استخدام مؤهلات قديرات للعمل لا تحتاج الى مهارات او براعات فذة، ويمكن الاستفادة من هذه القاعدة لتعويض النقص في العمالة ذات المهارة العالية كالتمريض القانوني بالاستفادة من العمالة البسيطة اذا ما انيطت بهذه العمالة البسيطة بعض الاعمال التي لا تحتاج الى مهارة عالية كما ذكرنا وبذلك يخف حجم العمل على العمالة الماهرة علميا بحيث تستطيع بسطه افقيا، بمعنى ان تصبح الممرضة القانونية وممرضتان مساعدتان فرضا مسؤولتين عن ستة اسرة بينما لو كانت الممرضة القانونية لوحدها، فسوف يكون حمل العمل عليها اربعة اسرة فقط.

من ناحية اخرى فانه لا يخفى على احد ان التمريض يقوم بمهام على مدار اليوم والسنة بمعنى ان عمله متواصل ليل نهار، وهذا بالتالي يستوجب اتباع نظام الورديات، والسهر في الليل غير مستحب من الكثير من الممرضات وخاصة المتزوجات وقد اتضح ذلك حتى بعد تخصيص مكافآت مالية للممرض او الممرضة التي تسهر شهر كاملا، ولم يقبل هذا العمل الا الممرضات في المشافي البعيدة وهي ما وصفت بالقطوعة واذا لا يوجد حياة خارج المستشفى افضل من الحياة داخله، ولذلك تتقبل الممرضة العمل مكره اخوك لا بطل، وتاتي المكافأة من باب زيادة الخير خير، هنالك تاتي مواقع العمل، بعضهم (بعضهن) يحب العمل في المشافي القريبة من محل اقامته ويعمل بكل السبل ان يحقق رغبته وهناك من يعملن في الوزارة، ومن يعملن في التدريس في كليات... الخ.

هناك اجازات الامومة والاجازات المرضية وغيرها من المتغيرات التي تؤثر على سير برامج العمل باستمرار مما يتطلب ان يكون هنالك احتياط لمعالجة اي طارىء ـ كلنا يعرف ذلك ومع ذلك هل هناك عجز في التمريض في الاردن عامة ووزارة الصحة خاصة ؟

د. محمود الزعبي

لدينا اجاثر متنوعة للتصدير

كما يتوفر اثاث مكتب بحالة ممتازة.
المراجعة بعد الساعة الحادية عشرة مع ☎ ٦٥٧٨٨٦.

الى مالكي المكانس الكهربائية

لداعي الاصدار فلوسك باستعمالك اكياس الورق
يوجد لدينا اكياس قماش لجميع أنواع المكانس الكهربائية
وعلى كل تصليح مكنسة كهربائية خصم ٢٠٪ على قطع الغيار
أخصائيو تصليح وصيانة أجهزة الكتروليكس
للاتصال: مؤسسة فيلادلفيا ٦٩٧٤٨٣ جبل المدينة الرياضية / عمارة الموزي

مطلوب خادمة
لعائلة صغيرة للعناية بطفلة والمساعدة في شؤون المنزل مع المبيت.
للمراجعة: هاتف ٦٨٧٨٢٢
MAID WANTED
Tel: 687822

كل عام وانتم بخير
بوتيك RIVIERE de Basma
أجمل تشكيلة من البسة الاطفال
أحذية نسائية EVA ROSE
بالاضافة الى الالبسة النسائية الرائعة
بيادر وادي السير ـ خلف مؤسسة الاحلام الميلادي
بجانب السعد لتأجير السيارات ـ تلفون: ٨٢٣٢٥٤

اعلان فقدان

اعلن انا المدعو خالد عطا الصرايره عن فقدان مبلغ (٣٤٠) ثلاثة مائة واربعين دينارا اردنيا على باب بنك الاردن فرع الكرك. فعلى من يجدها او يعلم عنها اي شيء الاتصال مع هاتف ٠٣/٣٥١٩٥٤ الكرك او تسليمها لاقرب مخفر للشرطة وله مكافأة حسنة.

اعلان تبليغ حضور صادر عن محكمة العقبة الشرعية

الى المدعى عليه: ناصر سلامة حسين الهواشلة مجهول محل الاقامة اخر مكان اقامه له القويرة ملكه الخاص.

عليك الحضور الى هذه المحكمة يوم السبت الواقع في ١٩٩١/٤/٢٧ الساعة العاشرة صباحا وذلك للنظر في الدعوى رقم اساس ٩١/٢٤ وموضوعها طلب نفقة زوجة والدعوى رقم اساس ٩١/٢٥ وموضوعها طلب نفقة صغير والمقامتين عليك من قبل زوجتك ومدخولتك بصحيح العقد الشرعي صبحة حمد سالم الزلابية وكيلها المحامي ناجي الضلاعين فاذا لم تحضر في الوقت المعين او لم ترسل وكيلا عنك يجري بحقك الايجاب الشرعي وعليه جرى تبليغك ذلك حسب الاصول تحريرا في ٢٣ رمضان ١٤١١هـ وفق ٨/٤/ ١٩٩١.

قاضي العقبة الشرعي المنتدب
موسى البدارنة

محكمة حقوق عمان

رقم الدعوى ٩٠/١٦٩٨
مذكرة دعوى

اسم المدعى عليه وشهرته ومحل اقامته: معين نواف نايف درويش مجهول محل الاقامة.

يقتضي حضورك لمحكمة بداية عمان يوم الخميس الواقع ٩٩١/٤/١١ الساعة التاسعة صباحا للنظر في الدعوى الحقوقية التي اقامتها عليك شركة كلية القدس للادارة والتكنولوجيا.

اعلان فقدان شهادة اسهم

نعلن نحن ورثة المساهمين حافظ سليم دعاس وزوجته عائشة عيسى دعاس عن فقدان شهادة اسهم صادرة عن شركة مصفاة البترول الاردنية ورقمها ١١٣٦٨٣ وعدد الاسهم ٩٦ سهما وارقامها المميزة ٢٤٥٦٤٧٤ ـ ٢٤٥٦٥٦٩، يرجى ممن يجدها تسليمها الى مكتب الشركة الكائن في جبل عمان ـ الدوار الاول وله جزيل الشكر.

اعلان طرح عطاءات طرق زراعية في محافظة المفرق صادرة عن مديرية اشغال محافظة المفرق

تدعو لجنة عطاءات المفرق المقاولين المصنفين في اختصاص الطرق درجة خامسة فما فوق والراغبين بالاشتراك في المناقصة المبينة بأدناه مراجعة مديرية اشغال محافظة المفرق اعتبارا من يوم الاربعاء الموافق ١٠/٤/١٩٩١.

● عطاء رقم م ف/٩١/١٣ بشأن تنفيذ الطرق الزراعية في المنطقة الغربية علما بأن كفالة المناقصة (٢٥٠٠) دينار وثمن نسخة العطاء ٢٥ دينارا غير مستردة:

١ ـ طريق رحاب ايدون بطول ٢٫٥كم.
٢ ـ طريق المفرق / الكتيبة بطول ٠٫٥ كم.
٣ ـ طريق الدقمسة بطول ٢ كم.
٤ ـ طريق شويكة / تقاطع رحاب ايدون بطول ٢ كم.
٥ ـ طريق المسطاح / المنشية / المحالة بطول ٣كم
٦ ـ طريق الدجنية صعد بطول ٠٫٥كم.
٧ ـ طريق رحاب / المحالة / الزعفرانة وطريق البويضة الغربية المزارع بطول ١٫٥كم.
٨ ـ طريق رحاب / البويضة الغربية بطول ١ كم.
٩ ـ طريق حيان المزارع الشرقية بطول ١٫٥كم.

● عطاء رقم م ف/٩١/١٤ بشأن تنفيذ الطرق الزراعية في البادية الشمالية، علما بأن كفالة المناقصة (٢٥٠٠) دينار وثمن نسخة العطاء (٢٥) دينارا غير مستردة.

١ ـ طريق ثغرة الجب / تقاطع طريق المفرق الخالدية بطول ٢كم.
٢ ـ طريق المفردات بطول ٠٫٥كم.
٣ ـ طريق الخالدية / غدير الطير وبئر العطين بطول ٢ كم.
٤ ـ طريق المشيرفة / تقاطع طريق الضليل الخالدية بطول ١٫٥كم.
٥ ـ طريق مزارع التليلان / الطريق الرئيسي بطول ٠٫٥كم.
٦ ـ طريق الصرة / الشارع الرئيسي بطول ٢كم.
٧ ـ طريق ام الجمال / الكوم الاحمر بطول ١٫٥كم.
٨ ـ طريق روضة الاميرة بسمة / تجمع سكان العبدون بطول ١كم.
٩ ـ طريق المنارة / مخفر المنارة بطول ٠٫٥كم.
١٠ ـ اكمال طريق تقاطع الرحمات / الباعج الشمالي بطول ٠٫٥ كم.
١١ ـ طريق ام القطين / البلحة بطول ١ كم.
١٢ ـ طريق السعادة / الطريق الرئيسي بطول ١ كم.
١٣ ـ طريق خشاع سليتين المزارع الشمالية بطول ١ كم.
١٤ ـ طريق المحلة / مغير السرحان بطول ١ كم.
١٥ ـ طريق منشية اللويبد / سبع اصير الغربية بطول ١ كم.

مع مراعاة ما يلي:

١ ـ آخر موعد لبيع نسخ العطاءات يوم الاحد الموافق ٢١/٤/١٩٩١.
٢ ـ تودع العروض في صندوق العطاءات بمديرية اشغال محافظة المفرق في موعد اقصاه الساعة العاشرة من صباح يوم الاثنين الموافق ٢٢/٤/١٩٩١.
٣ ـ على المناقص ان يرفق بعرضه كفالة بنكية او شيك مصدق بقيمة كفالة المناقصة للعطاءات المبينة اعلاه.

رئيس لجنة عطاءات محافظة المفرق
مدير اشغال محافظة المفرق
احمد الرزق

سيارة للبيع ولمدة "١٠" أيام فقط

سيارة ميني مترو موديل ١٩٨٤ بحالة ممتازة جدا مجمركة ومرخصة ومؤمنه تامين شامل اللون خمري ميتالك للمراجعة الاتصال هاتف ٦٤٤٧٧٨.

اعلان هام لورشات البناء

يوجد رمل حور ابيض للطعم مع وجود جرافة للتحميل مجانا في تلاع العلي ت ٦٨٢٩٤١.

مطلوب درجة أولى

بحاجة الى:
١ ـ موظفات صالة
٢ ـ موظفين صالة
٣ ـ عمال بوفية.
يفضل اردني الجنسية
المراجعة تلفون ٨١٦٧٥٥ السيد فاخر.

للبيع

مشروع زراعي ارض زراعية
تبعد عن المطار ٢ كيلومتر.
مساحتها (١٢٥) دونم وتقع على شارع معبد ومع رخصة بئر ارتوازي.
للمراجعة الاتصال بهاتف ٨٩٣٧٣٠ صباحا ـ ٦٩٧٨٥٢ مساءا.

للبيع

خلاطات باطون، دنابر، مولد كهرباء، كرفان، المراجعة تلفون ٧٤٢٣٩٣.

اعلان طرح عطاء طباعة مجلة

صادر عن جامعة مؤتة

تعلن جامعة مؤته عن طرح العطاء رقم (٩١/٦ طباعة مجلة مؤته للبحوث والدراسات) فعلى المتعهدين المختصين في هذا المجال والراغبين بالاشتراك بهذا العطاء مراجعة امين سر لجنة العطاءات المركزية في موقع الجامعة مؤته او مندوب اللوازم في مكتب الارتباط/عمان مصطحبين معهم رخصة مهن سارية المفعول وشهادة تسجيل لاستلام نسخ العطاء مقابل عشرة دنانير غير مستردة ثمنا للنسخة، علما بان موعد الاغلاق الساعة الثانية من بعد ظهر يوم الاحد الموافق ٢٨/٤/١٩٩١. تودع العروض في صندوق العطاءات في مقر اللجنة مؤته/الكرك معززة بكفالة بنكية او شيك مصدق بنسبة ٥٪ من القيمة الاجمالية للعطاء، وسوف يستبعد كل عرض غير مستوف لهذه الشروط.

رئيس لجنة العطاءات المركزية

الى رجال المبيعات المتمرسين

١ـ هل انت مندوب مبيعات متمرس؟
٢ـ هل تسعى لتحقيق دخل افضل؟
٣ـ هل انت مستعد لمواجهة تحديات عمل جديدة؟
٤ـ هل تبلغ من العمر ٢٥ عاما او اكثر؟

اذا كانت اجاباتك نعم على كل ما ورد ولديك الرغبة لمعرفة المزيد من المعلومات اكتب الى صندوق بريد ٩٢٥٢٣١ متضمنا سيرتك الذاتية واخر صورة شمسية لك مع هاتف يمكن الاتصال بك عن طريقه. جميع المعلومات سوف تعامل بسرية تامة.

يا بلاش ـ إكس سيارتك واغسلها

فرش سيارة زعانف مع غسيل سيارتك ب ١١ دينار فقط.
مسجل سيارة مع طقم سماعات ب ٢٩,٥٠٠ دينار فقط مع تشكيلة واسعة من لوازم السيارات المراجعة مؤسسة ابراهيم جاد الله وادي الرمم مقابل البنك الاردني الكويتي ١٠٠ م لفوق هاتف ٧٤٤٨٧٢.
نفتح بعد الافطار

بشرى سارة

من صالون سويت هارت للسيدات شارع الجامع فوق جريدة الرأي ت ٦٨٥٨٤٢ اسعار خاصة بمناسبة الاعياد المجيدة ميش، بلياج، بيرم، صبغة، ب ٨ دنانير فقط
بادارة الكوافير المشهور (عبود العطعوط).
كل عام وانتم بخير

اعلان

تعلن مديرية الامن العام عن حاجتها لشراء اجهزة UPS واجهزة تكييف.
أ ـ اجهزة غير قاطعة للكهرباء قدرة (١٠) و (٣٠) كيلو فولت امبير
ب ـ جهاز تكييف (حامي بارد).
٢ ـ على من يرغب الدخول في العطاء مراجعة سكرتير لجنة العطاءات مصطحبا معه صورة عن رخصة مهن سارية لمن يتعامل ببيع مثل هذه المواد للحصول على الشروط والمواصفات المطلوبة.
تعاد المناقصات بمغلف مختوم الساعة العاشرة والنصف من صباح يوم الثلاثاء الموافق ٢٣/٤/١٩٩١ ولا تقبل بعد هذا التاريخ.

رئيس لجنة عطاءات الامن العام

انتخاب هيئة إدارية لرابطة أهالي قالونيا

عقدت الهيئة العامة لرابطة اهالي قالونيا اجتماعها العادي في مقر الرابطة في عمان يوم الجمعة الموافق ٥/٤/١٩٩١ بحضور مندوب عطوفة محافظة العاصمة الاكرم. وقد تم بالاجماع انتخاب هيئة ادارية جديدة على النحو التالي:

١ ـ السيد سمير حمدي مطر	رئيسا
٢ ـ السيد علي محمد احمد	نائبا للرئيس
٣ ـ السيد صبري شعبان سلامة	امينا للسر
٤ ـ السيد خالد سعيد رمضان	امينا للصندوق
٥ ـ السيد رمزي غالب سمرين	عضوا
٦ ـ السيد محمود احمد عويدات	عضوا
٧ ـ السيد امجد مجدي الخطيب	عضوا
٨ ـ السيد اديب احمد الخطيب	عضوا
٩ ـ السيد خضر نعيم احمد	عضوا
١٠ ـ السيد غسان عوني عبد ربه	عضوا
١١ ـ السيد عدنان محمد احمد	عضوا

[redacted]

يسر ادارة مطعم

السرايا

ان تعلن للزبائن والاصدقاء الكرام عن بدء العمل بصالة علالي السرايا طابق ٢ وذلك لاستقبال الحفلات والاعراس.

خدماتنا مميزة - اسعارنا معقولة
صالتنا راقية - معاملتنا ممتازة

وكالعادة السرايا طابق ١ تستقبلكم مع اجمل الوشحات والسهرات الرمضانية.

للمراجعة والاستفسار الاتصال مع هاتف ٨١٧٠٢٥ / ٨١٧٣٩٦

مع تحيات: الادارة هيثم ابو الذهب

قال تعالى: ﴿وتعاونوا على البر والتقوى ولا تعاونوا على الإثم والعدوان﴾

صدق الله العظيم

جمعية يافا للتنمية الاجتماعية في عمّان
تأسست عام ١٩٩٠

هاتف: ٦١١٨٦٧ — ص.ب: ٨١ — بريد أم السماق

تتشرف الهيئة الإدارية لجمعية يافا للتنمية الاجتماعية في عمّان بان تعلن لاهالي يافا الكرام بان جمعيتهم الفتيّة استطاعت بعد اشهر قليلة من تاسيسها وبكل فخر ان تحقق من أهدافها الانسانية النبيلة ما يلي:

* أوجدت مقراً مؤقتاً، في شارع وادي صقره، مؤثثاً ومؤهلاً لاستقبال اعضائها للتعارف وممارسة النشاطات وعقد اللقاءات المختلفة من الساعة العاشرة صباحاً وحتى العاشرة مساء من كل يوم وفي شهر رمضان المبارك من الساعة الثانية والنصف حتى منتصف الليل.
* شكّلت حتى الآن ستة لجان هي: اللجنة الاجتماعية، اللجنة الثقافية والاعلامية، اللجنة الرياضية، اللجنة الصحية، لجنة الاستثمارات، ولجنة الفنون والتراث يشارك فيها اعضاء وعضوات الجمعية في جهود مميزة وعطاء بلا حدود لتفعيل الأنشطة المختلفة لنشر روح الأخوة والتآلف بين ابناء مجتمعنا الخيّر.
* باشرت في تأسيس مكتبة علمية ثقافية في مقر الجمعية تلقت كتباً ومطبوعات قيّمة كهدايا من مؤسسات ثقافية عديدة ومن مكتبات الأعضاء الكرام كنواة لنشر العلم والمعرفة لكافة أعضاء الجمعية وتناشد اللجنة الثقافية والاعلامية استمرار هذا الدعم.
* عقدت عدة لقاءات للتعارف في مقرها لشرح أهدافها الاجتماعية وتستمر بعقد هذه اللقاءات وتناشد الاخوة والاخوات بان يسارعوا للانتساب لجمعيتهم والمساهمة في بناء القاعدة الأساس لتحقيق غاياتها الاجتماعية في شتى المجالات تلبية لنداء الواجب.
* ساهمت في حملات جمع وتقديم التبرعات المادية والعينية لأطفال الحجارة ولأطفال العراق ولمراكز تأهيل المعاقين. كذلك عقدت ندوة وبازاراً خيرياً لاتحاد لجان العمل النسائي الفلسطيني.
* أصدرت بطاقات معايدة أنيقة تحمل صور عدة معالم من مدينة يافا الحبيبة. تطلب هذه البطاقات من مقر الجمعية.

الهيئة الإدارية

فندق ريجنسي بالاس
The Regency Palace Hotel

عند المغيب بوفيه مفتوح مع
اشهى المأكولات
في جو سوق شعبي
حول بركة السباحة
في
مطعم العلالي
الطابق العشرين
على انغام عود
سمير علان

صالون لاروش يرحب بكم

يسر صالون لاروش للسيدات بادارته الجديدة ان يعلن عن تقديم تسريحة مجانية خلال هذا اليوم ٩/٤ وغدا ١٠/٤/١٩٩١.
صالون لاروش بحاجة الى خبيرة متكبر وبدي كير.
صالون لاروش فندق سان روك خلف فندق عمره هاتف ٨١٣٨٠٠ فرع ١٤٥
مع تحيات الكوافير منير - لافام - والخبيرة نادية.

بسم الله الرحمن الرحيم

ديوان أهالي قبلان

يتشرف بدعوة عموم اهالي قبلان لتبادل التهاني بعيد الفطر السعيد وذلك في مقر الديوان الكائن في الجبل الاخضر وذلك بعد صلاة العصر من ثالث ايام العيد راجين من المولى عز وجل ان يعيد هذه المناسبة على الامتين العربية والاسلامية وقد عاد اليها عزها ومجدها.

وكل عام وانتم بخير

مطلوب للايجار

١ - فيلا شبه قصر ذات طابع معماري مميز في منطقة مرتفعة ومشرفة وغير مكشوفة للغير ويفضل حديقة واسعة وجناح للخدم والحرس تشطيبات فاخرة ويفضل حديثة - البناء وببدل ايجار لا يتعدى ٢٥ - ٣٥ الف دينار سنوي غير مفروشة.
٢ - فيلا مستقلة يفضل حديثة البناء في مناطق شمال وغرب عمان او الحمر ٤ نوم مع تسوية كصالة للالعاب وغرفة خادمة ببدل ايجار لا يتعدى ٨ - ١٢ الف دينار سنوي.
٣ - طابق من فيلا او شقة واسعة مفروشة اوروبي او شبه مفروشة تشطيبات فاخرة يفضل اراضي مع حديقة او روف مع التراس في مناطق عبدون، الصويفية، ام اذينة، الرابية، او جبل عمان ما بين الرابع والخامس ببدل ايجار ٤ - ٨ آلاف دينار سنويا.
للمراجعة الرجاء الاتصال مع هاتف ٦٨٧٨٢١ او ٦٨٧٨٢٢ او هاتف سيارة ٠٩٨٠٢٨٢١.

مطلوب محاسب

شركة تجارية بحاجة الى محاسب لديه خبرة لا تقل عن ثلاثة سنوات ولديه المام بالعمل على الكمبيوتر - المراجعة على هاتف ٦٩٨٨٨٢

للبيع بداعي السفر

- غسالة (وستنجهاوس) فول اتوماتيك.
- جلاية صحون (انديست).

للمراجعة الاتصال مع هاتف ٦٧٣٤٠٩

بمناسبة حلول عيد الفطر السعيد
نهنئكم لاتمام رحلات الاعياد

شركة تاجكو للسياحة والسفر

في موسم الشام ٤ ايام ٣ ليالي في فندق ميريديان دمشق
تاريخ الرحلة ١٤/٤/١٩٩١
ملاحظة: الاماكن محدودة والاسعار مغرية بالاضافة الى الحجوزات الفردية بفندق ميريديان دمشق واللاذقية وباسعار المجموعات على مدار السنة.
فرع الهاشمي: شارع الامير محمد بجانب شركة طنوس للسيارات هاتف ٦٢٢٩٢٥ — فرع الشميساني: ٦٢٢٩٠٢

عمارة للبيع بداعي السفر

معروض للبيع عمارة مكونه من اربع مخازن طابق ارضي / وشقتان مساحة كل شقة ١٥٨ م٢ بالاضافة الى بيت مستقل من ثلاثة غرف ومنافعها.
الموقع: الاشرافية خلف شارع مستشفى الايطالي طلعة مدرسة حليمة السعدية.
المراجعة: تلفون ٦١٣٢٩٩ او ٧٧٣٩٩٠ عمان.

معرض الوكيل للازياء الأوروبية

يعلن للاصدقاء والزبائن الكرام عن انتقاله الى جبل عمان الدوار الاول امتداد شارع الرينبو ويعلن عن وصول تشكيلة من الموديلات الصيفية بالاسعار التي عودناكم عليها.
ملاحظة: يوجد البيع بالجملة بضاعة نخب اول وبسعر مغر بدلات، جاكيتات، قمصان، بنطلونات، وملابس ستاتي.
للمراجعة تلفون ٦٢١٧٥٩.

اعلان توظيف

شركة رم الزراعية تعلن عن حاجتها الى فنيين وميكانيكيين للعمل في مزارع الشركة الكائنة في جنوب الاردن - منطقة رم - قرية الديسي.
١ - ميكانيكي ديزل واليات ثقيلة بشرط ان يكون لديه المام في الهيدروليك وخبرة لا تقل عن ٥ سنوات.
٢ - مساعد ميكانيكي ديزل بخبرة لا تقل عن سنتين
٣ - فني صيانة محركات ثابته بخبرة لا تقل عن ٣ سنوات
٤ - كهربائي لوحات بخبرة لا تقل عن ٥ سنوات.
٥ - بنشرجي.
تحدد الرواتب حسب الخبرة والكفاءة
ترسل الطلبات الى ص.ب ٦١٨١ - عمان مرفقا بها صورا عن الشهادات العلمية وشهادات الخبرة العملية وصورة شخصية مع ذكر رقم الهاتف وصندوق البريد حتى نتمكن من الاتصال بالمتقدمين لهذه المهن.

تصليح التلفزيون والفيديو

نقل وفحص مجانا — خدمة سريعة خلال ٢٤ ساعة — كفالة على التصليح

* صيانة انتينات عادية ومركزية * جميع انواع اجهزة التلفزيون والفيديو
* صيانة تلفونات عادية ولاسلكية

مشغل عيسى للالكترونيات
بادارة: عيسى سمعان
الاشرفية قرب جامع ابو درويش / مقابل الحبيب هاتف ٧٥١٢٨٦ عمان

شقة مفروشة للايجار

في موقع مميز بجبل الحسين طابق ارضي مع حديقة خاصة مكونة من غرفتي نوم وصالون وغرفة طعام وفرنده مفرزه ومطبخ وحمامين وتلفون وتلفزيون ملون للمراجعة في العقار رقم ٣ في الممر الاول لشارع خضر شكري ت ٦١١٦٤٨ او ٨٣٦٦٤٩.

تلفزيون للبيع

نوع GEC انجليزي ٢٦ بوصة ملون بحالة جيدة السعر (٢٠٠) دينار او المبادلة بفيديو.
المراجعة ت ٨٨٣٧٨٨ بين ٣ - ٦ بعد الظهر.

للبيع .. للبيع .. للبيع

صالون رجالي وستاتي بمدخلين وكامل معداته وديكوراته الحديثة العنوان جبل النزهة دوار النزهة مقابل حلويات مشوار تلفون ٦٩٠٨٣٨ السعر بعد المعاينة.

شراء - بيع

من يرغب في شراء او بيع تلفزيون - فيديو - كاميرا فيديو - ثلاجة..
الاتصال مع الصياد ت ٦١٣٧١٥.

سيارة للبيع

الفاروميو جوليتا ١٦٠٠ سي سي، موديل ١٩٨٣. اللون ابيض، جنطات المنيوم، زجاج ملون بحالة جيدة جدا وعلى الفحص الكامل.
السعر النهائي: ٥٠٠٠ دينار اردني
للاستفسار على هاتف: ٦٥٨٩٣٢ من (٩ - ٢).

محل للبيع بداعي السفر

مكون من طابقين لبيع الالبسة والاحذية الاوروبية. يقع في مخيم شنلر الشارع الرئيسي مقابل بنك الاسكان. للمراجعة هاتف ٨٨٦٧١٤

شقة للايجار

في منطقة الجبيهة مكونة من غرفتي نوم وصالون ومطبخ وحمامين الاجرة السنوية ١٧٠٠ دينار في بداية كل سنة للمراجعة هـ ٨٣٥٤٠٧ بعد الساعة الثالثة مساء.

مجاناً .. حمام زيت للاسيدية

تقرا المقابل يسر صالون لنيل ليست للسيدات ان يعلن عرضه "حمام زيت مجانا" بالاضافة الى اسعاره لمدة اسبوع.
٢,٠٠٠ دينار قص او سيشوار او مانيكير او بديكير.
٨,٠٠٠ دينار ميش او بلياج او بيج اوبدي ويف او صبغة او تمليس.
٢٥,٠٠٠ دينار عروس كاملة مع مرافقين مجانا
يرجى الحجز مسبقا ☎ ٦٦٧١٥٠ فرعي ١٢٨ شقق الشرق الاوسط الشميساني.

شقة للايجار تصلح لمستودع

الموقع: جبل عمان - الدوار الاول - شارع الرينبو
المراجعة ت ٦٣٦٩٢٠ بين الساعة ٤,٣٠ - ٦,٣٠ مساء.

مطلوب بناء مدرسة

مطلوب بناء يصلح لمدرسة خاصة وروضة اطفال في مناطق النزهة - ضاحية الامير حسن - الهاشمي الشمالي - ماركا وتتوفر فيه ساحات واسعة ومرافق صحية.
يرجى الاتصال بهاتف ٦٧٧٩٩٢ عمان.

مطلوب لحام كبجي

مطلوب للحمة حديثة معلم يجيد فن تقطيع وترتيب اللحم، وان يكون كبجي، للمراجعة بعد التاسعة صباحا مع هاتف ٨٢٤٠٣٧

وظائف شاغرة

١ - سكرتيرة ولا يشترط الخبرة.
٢ - خادمة
٣ - مندوبين ومندوبات
للمراجعة هاتف ٨٩٣٣٩١ ابو الوليد.

قطع أراضي للبيع في الجبيهة والزرقاء

يوجد قطعتا ارض الاولى في الجبيهة مساحتها ٨٠٠م٢ والقطعة الثانية تجاري في الزرقاء مساحتها ٦٠٠ م.
المراجعة: مؤسسة العموش ت ٦٩١٨٩٩، ٦٨٠٨٦٥ عمان السعر بعد المعاينة.

بيت مستقل للبيع

يتكون من طابقين - طابق ارضي مساحته ١١٥م٢. وطابق اول، شقتين مساحة ٣٠٠م٢ يقع في جبل النصر على ارض مساحتها ٧٣٠م٢ وعلى شارعين وجميع الخدمات متوفرة والسعر (٣٨٠٠٠) ثمانية وثلاثون الف دينار فقط المراجعة مع هاتف ٨٩٥٠٧٠ او ٦٣٦٢٠٩ ابو سعتز

العطاءات
المؤسسة الاستهلاكية المدنية

١ - تعلن المؤسسة الاستهلاكية المدنية عن طرح العطاءات المبينة ادناه فعلى الراغبين بالاشتراك بهذه العطاءات مراجعة الدائرة التجارية (قسم المشتريات) في مبنى الادارة العامة الكائن في منطقة (عين غزال) مصطحبين معهم رخص مهن سارية المفعول او صورة مصدقة عنها لاخذ التفصيلات اللازمة:

رقم الدعوة	المادة المطلوبة	موعد استلام العروض من الساعة الثامنة صباحا ولغاية الساعة الحادية عشرة من صباح يوم:
٩١/٣٥	عطور رجالي / ستاتي مختلفة	الاحد ١٩٩١/٤/٢١
٩١/٣٦	أ - اكياس تسوق قياس ٤٠×٥٠سم و ٥٠×٦٠سم سماكة (٢٠ - ٣٠)ميكرون ب - اكياس قمامة جـ - مفارش سفرة نايلون	الاحد ١٩٩١/٤/٢١
٩١/٣٧	ليف حمام مختلف	الاحد ٩١/٤/٢١
٩١/٣٨	المنيوم فويل / اقيسة مختلفة	الاحد ٩١/٤/٢١
٩١/٣٩	(عصارات ليمون/ابارايق ماء/اطقم بهارات مدلة "فوم") بلاستيك	الاحد ٩١/٤/٢١
٩١/٤٠	لحوم مثلجة مصنعة	١٩٩١/٤/٢١٠
٩١/٤١	طحينة زنة (٩٦٠/١٠٠٠) غم	الاحد ١٩٩١/٤/٢١
٩١/٤٢	حبال بلاستيك	الاحد ٩١/٤/٢١

٢ - جميع مواد العطاءات اعلاه (صناعة ومنشا محلي).
٣ - الكميات حسب حاجة وطلب المؤسسة / اتفاقية لمدة عام
٤ - ثمن نسخة العطاء الواحدة خمسة دنانير غير مستردة.

زاوية الحذاء

مجمع ... هاتف ٦٣٩٤٧٩

فرصة لا تعوض
استمرار البيع باسعار التنزيلات على كافة الاحذية الشتوية والصيفية رجالي/نسائي/اولادي
وكل عام وانتم بخير

ملبوسات الأفندي (ستوك)

رجالية فرنسية المانية ايطالية
بدلات • ربطات عنق فاخرة • بنطلونات • جاكيت بولور
بالاضافة الى البيع
تلفون ٦٩٢٥٥٧ العبدلي شارع كلية الشرطة

فلسطين المحتلة

وجبة احكام صهيونية جديدة ضد شبان من الضفة والقطاع وافراجات

اصدرت محاكم الاحتلال العسكرية في الاراضي المحتلة احكاما بالسجن والغرامة ضد عدد من المواطنين العرب الذين نسبت اليهم تهما امنية تتعلق جميعها بمقاومة الاحتلال.

فقد حكمت محكمة الاحتلال العسكرية في نابلس على كل من: مهند عدنان اسعد حماد ومفيد محمد خضر جبارين من ضاحية صباح الخير في جنين بالسجن الفعلي لمدة شهرين وبغرامة مالية مقدارها ٥٠٠ شيكل لكل منهما وشاكر شريف زيدان من طولكرم لمدة سنة والف شيكل غرامة وعنان عبدالرحمن ابراهيم البظ من نابلس لمدة شهرين ونصف والف شيكل غرامة وايمن احمد صبح من القدس لمدة اربعة اشهر ونصف والف شيكل غرامة.

وفي غزة حكمت محكمة عسكرية صهيونية على كل من: خالد عزات عبدالله شقورة من خانيونس لمدة ٢١ شهرا ونعيم جمعة عوض مصبح بالسجن الفعلي لمدة ٢٤ عاما وجهاد عبدالعزيز محمد مصبح بالسجن الفعلي لمدة ١٨ عاما وفايق احمد عوض مصبح بالسجن الفعلي لمدة ١٧ عاما وهم من قرية بني سهيلا وقد وجهت اليهم تهمة الانتماء لحركة فتح وزرع عبوات ناسفة في محطة الحافلات الرئيسية بمدينة تل ابيب ومدن اسرائيلية اخرى.

وحكمت محكمة الاحتلال العسكرية في رام الله على الشاب: امين ابو الرب من البيرة لمدة اربعة اشهر والف شيكل غرامة وعلى الشابين سمير يوسف سليم زيود وجميل فؤاد زيود من سيلة الحارثية بالسجن الفعلي لمدة عشرة اشهر وبغرامة مالية مقدارها ٧٥٠ شيكلا لكل منهما.

افراجـــات

من ناحية ثانية اطلقت سلطات الاحتلال العسكرية سراح الشاب مراد محمد الغول وعمر عويس وهما من سلوان بعد اعتقال دام اسبوعين لكل منهما ووجيه يوسف عبدالكريم بعد اربعة اشهر وزهدي عبدالقادر قدوم بعد اسبوع ويوسف مضر بعد اربعة اشهر وهم من قرية عبوين.

السلام يعني ضمان أمن الكيان الاسرائيلي والاعتراف بحقوق الشعب الفلسطيني المشروعة

كتبت سوزان رولف محررة مجلة السبكتروم الشهرية التابعة لحزب العمل، كتبت مقالا في البوست الاسرائيلية جاء فيه:

عندما قرأت العنوان الرئيسي في صحيفة دافار (التابعة للهستدروت) يوم الخميس ٢٨ آذار، فركت عيني غير مصدقة، ونظرت مرة أخرى لاتأكد من ان ما قرأته لم يكن كذبة نيسان مبكرة، واقتنعت اخيرا ان العنوان الذي قرأته والمضمون الذي ورد تحته معلومات حقيقية وهذا ما ورد فيه:

"مجلس معين في غزة.. قوات الجيش الإسرائيلي تغادر المخيمات.. الجامعات ستعاود فتح ابوابها.. والاعتقالات ستتوقف". وتحدث التقرير الذي اعقب هذه العناوين عن قائمة من الاجراءات المقترحة التي تقدم بها كما يبدو الجيش الإسرائيلي والمنسق الجديد للعمليات في المناطق الى وزير الدفاع من اجل تمهيد الطريق لبدء المفاوضات مع الفلسطينيين والتي نظر فيها ارنس مؤخرا وفق ما يقال.

وتتضمن قائمة الاجراءات المقترحة وفق ما اوردته دافار اقامة مجالس معينة في مدينة غزة وبعض مخيمات اللاجئين في القطاع في محاولة لاعادة الحياة الى طبيعتها.. واعادة فتح الجامعات المغلقة في الضفة الغربية وغزة.. اطلاق سراح المعتقلين وتجميد عمليات الاعتقال الجديدة. ويضيف التقرير انه يتوجب على اسرائيل طلب مساعدة دولية تصل الى ٣ مليارات دولار لاعادة تأهيل مخيمات اللاجئين ولخلق فرص عمل في المناطق.

ان تقديم مثل هذه المقترحات في خضم الموجة الجديدة في عمليات الطعن وفي ظل المطالب الجديدة التي تقدمت بها دوائر الجناح اليميني حول وجوب اتباع سياسة اشد في المناطق تعتبر محاولة لاجراء تغييرات منعشة، ويراودني شعور بان لهذه المقترحات صلة بالمنسق الجديد للعمليات في المناطق البريغادير جنرال دان روتشيلد.

بالطبع لن تروق هذه المقترحات للعديد من الناس حيث سيقولون انه حتى لو ان اتباع سياسة لينة يعتبر امرا يستحق التجريب والمحاولة من حيث المبدأ الا ان فعل هذا الأمر في مثل هذا الموقف يعتبر امرا خاطئا.

وسواء أكان هذا النوع من المنطق سيعمل ام لا في المناطق ليس امرا اكيدا على الاطلاق، فالانتفاضة لم تبدأ فوق كل شيء لمجرد انه كان لدى الفلسطينيين بعض الشكاوى او الاعتراضات على اوضاعهم المعيشية.

وعلى الرغم من ان العديد من الاسرائيليين مترددون في الاقرار بذلك، الا اننا نتعامل مع مشكلة قومية (على الاقل هذه هي الطريق التي ينظر فيها الفلسطينيون وباقي العالم الى المشكلة) ومع كره فلسطيني متعمق الجذور للاسرائيليين وهو كره ليس بجديد ولكنه تزايد وتكثف مع مرور السنين. لهذا ما من شك في انه اذا ما تم تبني المقترحات الجديدة فإنها لن تعمل على حل المشاكل الكامنة.. انها قد تنجح مع ذلك في احداث توقف في اعمال العنف الأمر الذي قد يمكن من حدوث تقدم في الجبهة السياسية وبدء نوع من المحادثات حول التوصل الى تسوية.

لكن للاسف، فعلى الرغم من ان الفكرة تبدو وأنها تستحق التجريب وعلى الرغم من انها ستلقى ترحيبا من دوائر الاحرار والجناح اليساري في اسرائيل وفي الولايات المتحدة على حد سواء لا سيما وانهم يتوقعون مقترحات اسرائيلية جديدة، الا انه من المنطقي ان نفترض ان مثل هذه المقترحات لن تعطي اية فرصة.

والعقبة الأولى في طريق هذه المقترحات هي ان جزءا على الاقل من الحكومة لا يريد هذه النوعية من المحادثات او التقدم الذي ستؤدي اليه الاجراءات المقترحة، اما المشكلة او العقبة الثانية فهي ان معظم الاسرائيليين سيرون من الصعب القبول بمثل هذا النهج لا سيما ان المزاج العام السائد يطالب باستخدام قوة اكبر واجراءات اكثر وحشية لضرب العنف الفلسطيني. ان مزاج الشعب يحوم حول العصا والدفع وليس حول الجزرة والعسل.

وقد تكون الفكرة من الحذاقة بحيث لا تجتذب تعاطفا واسع النطاق.. وكما هو معروف عن رئيس الوزراء ووزير الدفاع فإنهما لا يحبان السير بعكس ما يريده الشعب.

وهناك حادثان وقعا مؤخرا لا يعتبران في صالح هذه الفكرة، اما الحادث الأول فيتعلق بردة الفعل العامة على التعليقات التي صدرت عن وزير الصحة ايهود اولمرت في الولايات المتحدة حول استعداد اسرائيل لمناقشة اي شيء مع السوريين حتى لو كان الامر حول مرتفعات الجولان. واما الحادث الثاني فيتعلق بردة الفعل على بعض التعليقات التي صدرت عن رئيس هيئة الاركان السابق دان شومرون حول عدم اهمية المناطق للامن بصورة كبيرة في حالة وجود اتفاقية سياسية.

في الحالة الأولى ـ كانت هناك قطاعات كبيرة من الشعب (وليس من الاجنحة اليمينية فقط) غير مستعدة للقبول بفكرة استعداد اسرائيل لمناقشة قضية هي غير مستعدة.. للمساومة حولها (او على الاقل هذا هو الموقف الرسمي لرئيس الوزراء) بحيث تعرض مرونة على الرغم من موقفها المغاير.

وفي الحالة الثانية كانت الاجنحة اليمينية بشكل خاص غير مستعدة للتمييز بين تأييد سياسة مناطق مقابل السلام وبين الحقيقة التي مفادها انه عندما تعيش دولتان في حالة عدم حرب قائمة على اتفاقية رسمية (وليس بالضرورة ان يكون سلاما كاملا). فإن الارض تفقد الكثير من اهميتها الاستراتيجية (الا تتمتع اسرائيل بأمن اكبر اليوم من دون سيناء مقايسة مع الاعوام من العام ١٩٦٩ وحتى ١٩٧٩)؟

وقد كانت نتيجة صيحة الشعب في الحالة الأولى هو اصدار امر الى اولمرت بالعودة فورا الى اسرائيل اما في الحالة الثانية فلو لم يكن شومرون على وشك انهاء فترة خدمته فما من شك في ان ضغوطات كبيرة كانت ستفرض على وزير الدفاع لاستبداله.. وكان، هناك احتمال كبير في ان يستسلم ارنس لهذه الضغوطات.

لقد استنتجت اخيرا ان ما اوردته دافار كان مجرد اشاعة صحفية كاذبة.

الشرطة تواصل البحث عن سيارة غزية

ذكرت حداشوت ان شرطة العدو وما زالت تبحث عن سيارة "سوبارو" تحمل لوحة قطاع غزة ويستقلها اربعة من المواطنين العرب يعتقد انهم ايضا من قطاع غزة.

وتقول الشرطة ان المواطنين الاربعة كانوا يوم الاربعاء الماضي يحملون اسلحة نارية واطلقوا النار باتجاه سيارتي شرطة في منطقة بتيح تكفا. وانه جرت عملية مطاردة بين سيارة السوبارو وعشرات من سيارات الشرطة ولكن سيارة السوبارو تمكنت من الافلات.. من المطاردة..

حكم ضد ضابط عنصري صهيوني

ذكر راديو العدو ان المحكمة العسكرية الخاصة التابعة لرئاسة اركان الجيش الاسرائيلي ستعلن قريبا قرار حكمها ضد العقيد يهود مئير المتهم بانه امر بتكسير ايادي وارجل المواطنين في قريتي حوارة وبيتا في مطلع الانتفاضة.

وقال مراسل الراديو ان العقيد مئير اعترف ببعض التهم التي نسبت اليه.

وقال محاميه ان موكله حرر امرا غير قانوني وبذلك فانه يتحمل مسؤولية تجاوز الصلاحية اما النيابة العامة العسكرية فتطلب بادانة العقيد مئير بتهمة التسبب في عطل جسدي عن سبق عمد واصرار.

استعدادات للاستيطان في ثلاث مستوطنات بالضفة

ذكرت جريدة معاريف ان ثلاث انوية استيطانية جديدة تستعد للاستيطان في الضفة الغربية وانه ستقام ثلاث مستوطنات جديدة هي رباية وكتسيف وجلجاليت.

وقالت الجريدة ان هذه الانوية الاستيطانية تنتظم بمبادرة من / امناء) الحركة الاستيطانية التابعة لغوش ايمونيم.

وقالت الجريدة ان مستوطنة رباية ستقام قرب قرية كفل حارس بين مستوطنتي سكير.. ومثلث الطريق المار عبر شمال الضفة الغربية. وكتسيف ستقام شرقي مستوطنة شيلا على اراضي دولة.

اما جلجاليت فستقام غربي مستوطنة شيلا.

المؤبد اربع مرات للمناضل ابو جلاله

ذكر راديو العدو ان المحكمة اللوائية في القدس اصدرت امس حكما بالسجن المؤبد اربع مرات ضد الشخص الذي قتل النساء اليهوديات الاربع في حي كريات يوبيل محمد حسن ابو جلالة من غزة.

وقال القاضي يعقوب براك في قرار الحكم ان النساء قتلن لانهن يهوديات ولهذا فان العقوبة ليست شديدة بما فيه الكفاية في ضوء هذه الجريمة النكراء.

حبس مواطنين من الجولان ثماني سنوات

اصدرت المحكمة المركزية الصهيونية في الناصرة امس الاول حكما بالسجن الفعلي لمدة ثماني سنوات على كل من فارس الشاعر وباسم خطار من مجدل شمس في هضبة الجولان.

وذكرت اذاعة العدو ان المحكمة ادانتهما بنقل معلومات تمس بامن اسرائيل الى المخابرات السورية بعد ان اجتازا الحدود الى سورية.

اطلاق سراح الدكتور العكر بكفالة مالية

اطلقت سلطات الاحتلال الليلة قبل الماضية سراح الدكتور ممدوح العكر من مدينة نابلس بكفالة مقدارها ٢٠ الف شيكل وذلك بعد اعتقال امني لمدة ٢٧ يوما. كما تقرر فرض الاقامة الجبرية عليه لمدة عشر ايام في منزله.

وكانت سلطات الاحتلال قد اتهمته بتقديم خدمات لقيادة الانتفاضة.

"السلام الان" تراقب البناء الاستيطاني الجديد

ذكرت صحيفة معاريف العبرية ان افرادا من حركة "السلام الان" الاسرائيلية .. يراقبون ويتتبعون مواقع البناء الاستيطاني في الضفة الغربية وقطاع غزة من اجل فحص حجم البناء الذي يقولون انه لا يتوافق ومعطيات وزارة الاسكان الاسرائيلية.

ونقلت الصحيفة عن الحركة قولها يوم السبت الماضي انها ستواصل في الاسابيع المقبلة الكشف عن مكان وكيفية صرف اكثر من مليار شيكل وظفتها وزارة الاسكان في الاراضي المحتلة وهذا المبلغ يشكل ما نسبته ٢٠٪ من اجمالي مصروفات وزارة الاسكان في العام الماضي.

وضع ثلاثة شبان قيد الحجز الاداري

حولت سلطات الاحتلال المواطن عامر احمد شريتح وفايز سليم السعدي ومحمود الشريجي وهم من مدينة غزة للاعتقال الاداري لمدة ستة أشهر.

الوفيـــات

خانيونس ـ يوسف عبدالهادي حمدان ـ ابو محمود	٥٥ عاما
الخليل ـ فاطمة اسماعيل ابو عياش ـ ام صائب	٤٣ عاما
الخليل ـ سليم سعيد المختار	٥٦ عاما
بيت لحم ـ عفيفة جريس نصار حزبون	٨٥ عاما
بيت جالا ـ عفيفة ميخائيل منصور ـ ام توفيق	٨١ عاما
رام الله ـ احمد خضر علي الجبالي ـ ابو كايد	٦٦ عاما
رام الله ـ البيرة ـ الحاجة زينب عبدالعزيز سمور ـ ام سعيد	١١٥ عاما
نابلس ـ راتب عبدالقادر الاسطة ـ ابو العبد	٦٥ عاما
نابلس ـ حسن يوسف ابراهيم مصلح ـ ابو عماد	٦٥ عاما
قلقيلية ـ الحاج محمود خليل عامر ـ ابو السعيد	٨٥ عاما
طولكرم ـ دير الغصون ـ كمال محمد يوسف حمد	١٥ عاما
طولكرم ـ صيدا ـ الحاج راشد حسن عبدالرازق الاشقر ـ ابو عصام	٦٤ عاما

للبيع في اربد

فاكس ماركة OKI موديل 03، ثلاجة فريجيدير مسجل ياباني ستيريو مع سماعتين، مسجل دبل كاسيت ناشيونال، براد ماء، مكنسة غسيل سجاد، تلفونات، خلاط عصير، ثريات جلوب، وغاز ٣ عيون.
للمراجعة ☎ ٢٤٧٨٩٢.

مطلوب فوراً

١ ـ سائق يلكهو نوع بوكلين او ليبير
٢ ـ سيارة تويوتا بكب دبل كابين موديل ٨٤ فما فوق.
المراجعة هاتف ٦٣٩٥٨٠.

صالون تجميل للسيدات

● للبيع او الضمان بمناسبة السفر
جبل الحسين ـ شارع اللويبدة ـ المراجعة يوميا ☎ ٦٦٠٣٠٨.

مطلوب
١. فني تمديدات كهربائية
٢. فني تدفئة وتمديدات صحية
المؤسسة العالمية للتقنيات الحديثة
شارع الامير محمد / قرب الدوار الثالث / فوق بنك الاسكان / اربد عمان / هاتف ٦٤٧٥١٠

اعلان بيع بالمزاد العلني

يعلن مدير جمرك عمان بان السيارات المبينة بالكشف المرفق سوف تطرح للبيع بالمزاد العلني الساعة العاشرة والنصف من يوم الاربعاء الموافق ٩١/٤/١٠ في موقع جمرك عمان وعلى من يرغب المزايدة احضار مبلغ ١٠٪ تامين نقدي من البدل الذي يعرضه او شك مصدق.

علما بان مشاهدة السيارات المعروضة للبيع ستكون الساعة التاسعة والنصف صباحا نفس اليوم.

مدير جمرك عمان
محمد موسى الغرايبية

رقم القائمة	المحتويات
١٩٩٠/٤٣٢	سيارة لانسيا موديل ١٩٨٥
٩٠/٤٢٩	سيارة داتسون مضروبة كقطع
٩١/٤٤	سيارة تويوتا تيرسيل موديل ١٩٨٥
٩٠/٤٢٥	راس سمتريلا نوع كلمازا موديل ١٩٨٤
٩١/٤٢	سيارة نيسان موديل ١٩٨٦
٩١/١٨	سيارة رينو كقطع مع قص الشاصي
٩١/٥٨	٨ سيارات مختلفة كقطع مع قص الشاصي
٩١/٣٨	٦ سيارات مختلفة كقطع
٩٠/١٣٣	طرد قطع غيار سيارة
٩٠/٤٤١	محرك ديانا تويوتا كقطع
٩٠/٤٥٥	سيارةشفروليه كقطع
٩٠/٤٣٠	ترك ماجروس م ١٩٨١
٩١/٢٧	سيارة شفروليه امبالا كقطع
٩٠/٤٥٧	سيارة متسوبيشي كقطع
٩١/١٦	٦ سيارات كقطع
٩٠/٤٥٣	دراجة نارية ٢ كقطع
٩٠/٤١١	سيارة تويوتا كقطع
٩١/٥٥	سيارة بيجو كقطع
٩١/٥٣	سيارة ستروين م ٨١ كقطع
٩١/٥٧	بك اب داتسون م٨٢ كقطع
٩١/٥٢	سيارة ستروين كقطع
٩١/٥١	سيارة شفروليه امبالا كقطع
٩١/٥٤	سيارة شفروليه م ٨٠ كقطع
٩١/١٥	سيارة بولسكي استيشن م ٨٤ كقطع
٩١/١٩٢	راس سميتريلا اسكانيا كقطع
٩٠/٤١٦	سيارة ستروين كقطع
٩٠/٤٥٨	سيارة بكب اب كقطع
٩١/٨٩	سيارة بكب اب لاندكروز موديل ١٩٨٤
٩١/٨٥	= = = =
٩١/٨٨	= = = = =
٩١/٩٢	= = = = =
٩١/١٧	بك اب تويوتا هايلكس م ١٩٧٨
٩١/٤٧	سيارة تويوتا لاندكروز موديل ١٩٨٥
٩١/٤٨	= = = =
٩١/٥٠	سيارة كقطع عدد ٤
٩١/٥٦	سيارة تويوتا كرولا كقطع
٩٠/٣٥٧	سيارة فان داتسون م ٩٨٠
٩٠/٤١٣	سيارة شفروليه كقطع
٩٠/١٩٠	راس سميتريلا كقطع
٩٠/٣٨٨	٣١ اطقم كشنيت
٩٠/١٤٣	سيارة مولترك كقطع
٩٠/٤١٩	سيارة مازدا موديل ٧٩
٩٠/٣١٣	سيارة داتسون بكب كقطع
٩٠/٤٦٢	سيارة ترك شحن مرسيدس ١٩٦٣
٩٠/٤٣١	سيارة بيجو استيشن م١٩٧٥
٩٠/٢٨٦	٥ محركات ديزل مستعملة
٩٠/٢٨٨	٢٨ محرك مختلف مستعملة
٩٠/٣٣٢	قطع غيار محركات جديدة
٩٠/٨٩	قطع غيار سيارات جديدة
٩٠/٢١٣	جك قلاب واحد
٩٠/٢٣٦	سيارة شحن كقطع
٩٠/٢٣٥	سيارة اسكانيا راس سمي تريلا

مطلوب

١ ـ سكرتيرة ٣٠ ـ ٣٥ سنة عزباء تجيد الطباعة/عربي/انجليزي.
٢ ـ مهندسة او مهندس كيماوي خبرة سنتين على الاقل
٣ ـ عاملات عاديات الخبرة غير ضرورية.
المراجعة مصنع الادهم للمنظفات الكيماوية صويلح المنطقة الصناعية قرب جامع الهدى تلفون ٨٣٣٧١٠ و٨٣٣٧٠٩

اعلان توظيف

مطلوب فني الكتروني حديث التخرج اردني الجنسية يشترط ان يكون لديه المؤهلات التالية دبلوم هندسة الكترونية بعد شهادة الثانوية العامة انهى خدمة العلم وغير ملتزم لاي دائرة حكومية الالمام باللغة الانجليزية المراجعة على الهاتف ٨٢٤٩٨٣ عمان ما بين الساعة ٨,٣٠ صباحا ولغاية الساعة ٣ مساء.

محل تجاري للبيع

بموقع ممتاز في الوحدات شارع النادي بعد احذية باتا بـ ١٠٠م مساحة المحل ٧ × ٧م كهرباء ٣ فاز وله بابان ـ للمراجعة ت ٨٩١٥٣٠ ـ ٦٥٠٥١٤

طرح عطاءات صادرة عن مديرية اشغال محافظة اربد

يدعى المقاولون المصنفون لدى دائرة العطاءات الحكومية في اعمال (الطرق) من الفئة (الخامسة وما فوق) والراغبون بالاشتراك في هذه المناقصة مراجعة مديرية اشغال محافظة اربد يوم (الثلاثاء) الموافق ١٩٩١/٤/٩ لتسلم نسخ المناقصة وحسب الشروط التالية:

١ ـ آخر موعد لبيع نسخ المناقصة هو يوم (السبت) الموافق ١٩٩١/٤/٢٠.
٢ ـ تودع العروض في صندوق العطاءات بمديرية اشغال محافظة اربد في موعد اقصاه الساعة العاشرة من صباح يوم (الاثنين) الموافق ١٩٩١/٤/٢٢.
٣ ـ على كل مناقص ان يرفق بعرضه كفالة بنكية او شيك مصدق وبقيمة كفالة المناقصة والمبينة ازاء كل عطاء من العطاءات ادناه وبخلاف ذلك يرفض عرضه.
٤ ـ على كل مناقص ان يبرز شهادة تصنيف سارية المفعول عند شراء نسخ المناقصة.
٥ ـ على المناقص ان يبرز شهادة تصنيف سارية المفعول عند شراء نسخ المناقصة.
٥ ـ على المناقص ان يكون على اطلاع تام على نظام الاشغال الحكومية رقم ٧١ لسنة ١٩٨٦ وعلى دفتر عقد المقاولة للمشاريع الانشائية الجزء الاول والثاني.
٦ ـ لجنة عطاءات المحافظة غير ملزمة باحالة العطاء على مقدم اقل الاسعار.
٧ ـ لجنة عطاءات المحافظة غير ملزمة باحالة العطاء على المتعهدين الملتزمين بعطاءات لاي دائرة كانت وبلغت قيمة العطاءات المحالة عليهم الحد الاقصى المسموح به.
٨ ـ على كل مناقص يتقدم لشراء نسخ العطاء يجب ان يكون مالكا لخلاطة اسفلتية.

رئيس لجنة عطاءات المحافظة
مدير اشغال محافظة اربد
المهندس محمد الطاهات

وصف العمل	ثمن نسخة العطاء بالدينار	قيمة كفالة المناقصة بالدينار
١ ـ تقديم وتوريد وفرش خلطة اسفلتية ساخنة للطرق: الصريح بين الربعين علعال/ابو اللوفس/طريق البترول/ اربد / عجلون / الحصن / كفرسوم / سمر / كفر راكب / دير ابي سعيد	٢٥	٣٠٠٠
٢ ـ تقديم وتوريد وفرش خلطة ساخنة للطرق التالية: أ) الطريق العام / السفينة ب) الطريق العام / بلاص جـ) طريق الجازي / أم رامح د) طريق ثغرة عصفور / سوف و) طريق صخرة / عبين من ناحية صخرة.	٢٥	٣٠٠٠

مطلوب ارض تجاري

١. مطلوب ارض تجاري معارض على شارع مكة وتجارية
٢. مطلوب ارض سكن ج أم اذينة / الصويفية بموقع اعلى
٣. مطلوب فلل وقصور في عبدون / ام اذينة / الصويفية بموقع اعلى
٤. معروض فيلا ٣ طوابق وظلام امريكي سوبر ديلوكس في شارع المعلى
للمراجعة:
مؤسسة طلال عواد واولاده العقارية
شارع فيلادلفيا / مجمع شكري عليان / الطابق الخامس / مكتب ٥٠٥ هاتف ٦٩٨٣٥٠ فاكس ٦٩٨٣٥١

صالون الجوزاء للتجميل
مبنى الجامعة الاستثماري ـ الجبيهة ـ ت ٨٣٣٤٢٨
اضافة جديدة على اقسامنا المتطورة
* العناية الكاملة بالشعر * المانكير * البدكير
الآن
خبيرة التجميل الروسية ريتا
تضع في متناولكم خبرة اعوام طويلة في:
معالجة البشرة بالأعشاب * تدليك ومساج * تخفيف وزن بالطرق الطبيعية
الاختصاص يعني التفوق . والتجميل اختصاصنا
الاستشارة مجانية

بمناسبة الاعياد السعيدة
اكسي سيارتك بـ ٢٩,٥٠٠ دينار
طقم فرش + طقم ارضيات + مكنسة كهربائية + كرتونة واقية للشمس + غسيل مجاني للسيارة
ملاحظة: يوجد لدينا ايضا: * ارضيات ايطالي ٤ قطع / ... دينار
٥ قطع / ٣٧,٥٠٠ دينار
محطة مكة لخدمة السيارات / ام السماق / ت: ٨٢١٤٤٥ / ٨٢٦٩٠٥

مطلوب لحام معلم
ملحمة في صويلح بحاجة الى لحام معلم للعمل لديها والراتب جيد وحسب الخبرة والكفاءة ـ المراجعة ت ٨٣١٥٧٧

جهاز مساحة للبيع
الجهاز جديد وغير مستعمل. النوع ديولايت وولد T. L سويسري السعر المطلوب ٦٠٠ دينار ـ المراجعة هاتف ٩٨٤٦٣٥ ـ الزرقاء

للبيع نقدا
ماكنة بوظة
نوع تايلور / غنيمة واحدة / استيلس ستيل
بحالة جيدة ـ السعر النهائي ١٦٠٠ دينار نقدا
للاستفسار والمعاينة: الاتصال بهاتف ٨٩٥٤٧٩
مابين الساعة الواحدة ـ الرابعة بعد الظهر / ايام الاثنين والاربعاء والجمعة

اعلان فقدان
فقد كلب نوع (German Sheperd)، والذي فقدناه في منطقة الدوار السابع ـ مناهرة الهند سيه.
* يرجى ممن يعثر عليه الاتصال بهاتف: ٦٤٠١٤١/٢/٣
وله مكافأة حسنة.

اعلان العطاءات

تعلن دائرة اللوازم العامة عن حاجتها لشراء المواد/ الخدمات المبينة بموجب الدعوات المذكورة ادناه.

رقم دعوة العطاء	اسم المادة	ثمن النسخة غير مستردة	اخر موعد لبيع العطاء الساعة ١٢,٣٠	موعد فتح العروض الساعة ١١
(٩١/١٥٢)	ومواد وتوابعها من الخدمات خاصة بجهاز سكروسكوب (تجديد)	(٥) دنانير	١٩٩١/٥/١٦	١٩٩١/٥/١٨
(٩١/٢٩)	اجهزة كهربائية (تجديد)	(٥) دنانير	١٩٩١/٥/١٦	١٩٩١/٥/١٨
(٩١/٥٤)	اجهزة مائية (تجديد)	(٢٠) دينار	١٩٩١/٥/١٦	١٩٩١/٥/١٨
(٩١/٦٦)	اجهزة كهربائية (تجديد)	(٥) دنانير	١٩٩١/٥/١٦	١٩٩١/٥/١٨
(٩١/٧٢)	صيانة اجهزة الكليه الصناعيه (تجديد)	(١٠) دنانير	١٩٩١/٥/١٦	١٩٩١/٥/١٨
(٩١/١٥٥)	اثاث معدني وخشبي متنوع (تجديد)	(٥) دنانير	١٩٩١/٥/١٦	١٩٩١/٥/١٨
(٩١/١٦٣)	سجاد ومرادي (تجديد)	(٥) دنانير	١٩٩١/٥/١٦	١٩٩١/٥/١٨
(٩١/١٧٤)	اجهزة وادوات لاقسام الجراحه	(١٥٠) دينار	١٩٩١/٤/٢٢	١٩٩١/٤/٢٣
(٩١/١٧٨)	غلايات مناضد (تجديد)	(٥) دنانير	١٩٩١/٥/١٦	١٩٩١/٥/١٨
(٩١/١٨٤)	اعلاف (تجديد)	(١٠) دنانير	١٩٩١/٥/١٦	١٩٩١/٥/١٨
(٩١/١٩٤)	اجهزة قاعه (تجديد)	(١٥٠) دينار	١٩٩١/٥/١٦	١٩٩١/٥/١٨

فعلى من يرغب الدخول في هذه العطاءات مراجعة دائرة اللوازم العامة/ شارع الملك حسين مصطحبا معه رخصة مهن سارية المفعول وشهادة غرفة التجارة للحصول على الشروط والمواصفات.

المدير العام
محمد الجمل

بسم الله الرحمن الرحيم

خطوة اخرى للحد من ظاهرة البطالة
اعلان صادر عن مؤسسة التدريب المهني
دعوة للشباب الباحثين عن عمل في محافظة الطفيلة

تعلن مؤسسة التدريب المهني بالتعاون مع وزارة التربية والتعليم عن فتح باب التسجيل والالتحاق في دورات تدريبية مسائية للذكور والاناث الباحثين عن عمل من ابناء محافظة الطفيلة على الراغبين الالتحاق باحدى هذه الدورات مراجعة المدارس المبينة في ادناه كل حسب منطقة سكنه ضمن التخصصات المتوافرة فيها.

— مدرسة صفية بنت عبدالمطلب الثانوية للبنات هاتف (٣٤١١٧٠)::
- تصفيف الشعر
- التفصيل والخياطة

ـ مدرسة الطفيلة الثقافوية المهنية المجمعة هاتف (٣٤٢٣٦٩):
- ميكانيك سيارات
- التمديدات الصحية
- النجارة والديكور
- التمديدات الكهربائية المنزلية

— مدرسة الحسا الثانوية المهنية هاتف (٣٦٩٠٢٠) :
- التمديدات الكهربائية المنزلية

★ لمزيد من التفاصيل يرجى مراجعة:
مركز التدريب المهني / الطفيلة هاتف (٣٤١٨٢٥)

د. احمد عطوان
المدير العام

الرياضة والشباب

رأينا الرياضي

تفعيل دور مراكز الشباب

في محاولة لتفعيل دور مراكز الشباب التابعة لوزارة الشباب تم اقرار رفع عمر العضوية لتصل في حدها الاعلى الى اثنين وعشرين عاما، وليكون لمثل هذه الفئة العمرية دور حيوي في خدمة المراكز البيئة وفي تعليم الفئة الاقل عن الجوانب الابداعية في مجالات الثقافة والرياضة والفنون وغيرها.

وعلى الرغم ان التجربة لم تترجم على ارض الواقع بشكل عملي حتى الان، وعلى الرغم من ان الاحجام عن مساهمة بناء الفئة العمرية الجديدة في اعمال المراكز، الا ان التجربة تحتاج الى عملية توعية وتحريك من قبل الوزارة ووسائل الاعلام، وبحيث يصار الى التنسيق مع وزارة التربية للاستفادة من المراكز خاصة في اشهر الاجازة الصيفية من قبل الشباب الطلبة في مدارسنا، مثلما ان نجاح التجربة يحتاج الى تبديل النظرة السائدة عن هذه المراكز من داخل الوزارة لتصبح نظرة غابقة بالتفاؤل وتبديل اسلوب العمل في المراكز وتوفير المناخ الذي يحقق اهدافها.

إننا على يقين اذا ما تم ذلك فإن تفعيل دور مراكز الشباب سيتحقق في اتساع الطموح الذي يعيش في صدورنا منذ زمن طويل.

نظمي السعيد

دور قبل النهائي لكاس الاردن بكرة اليد يبدأ الليلة

السلط يعجم قوته الهجومية مع فريق الحسين ليخطب اللقب

● يبدأ الليلة في الساعة ٩ بقصر الرياضة، دور قبل النهائي لبطولة كاس الاردن الثالثة بكرة اليد حيث يلتقي فريق السلط مع الحسين، وفي ملجسه ان يفوز بهذا اللقب الذي يبدو انه مرشح لنيله.

مباراة الليلة تاخذ طابع الجدية من الفريقين، وان كانت كفة السلط هي الارجح لاكثر من فارق اهمها اللياقة العالية، للقوة الهجومية والدفاع المتماسك، ويسعى فريق الحسين الذي بات يضم في صفوفه عناصر واعدة لا زالت بحاجة الى الخبرة يسعى الى تقديم عرض يقف من خلاله ندا في هذه المهمة الصعبة!

من الناحية العملية يمتاز اداء السلط بالجماعية في رسم الهجمات وهذا الاداء يمتاز بالسرعة ويعطي الخط الخلفي المكون من عصام وجهاد (الهداف) وهما محور الاداء، دورا بارزا في فتح ثغرات للتسديد وغالبا ما تتم عمليات الحجز امام الدائرة، لتسهيل مهمة (يد) جهاد التي توجه قذائف ملتهبة لا تشاهد الا وهي في الشباك، واحيانا يبدل السلط من اسلوبه هذا باعطاء الجناحين ابو هنطش ودراكة دورا هجوميا للتسجيل في حين ان مهمة قبعين لاعب الدائرة تنحصر في اشغال المدافعين، ذلك لن التسديد يتم من مناطق اخرى، مثلما يتميز الفريق بهجومه الخاطف وقدراته بالحصول على رميات الجزاء.

فريق الحسين، يعتمد كثيرا على عبدالناصر وماهر في انهاء الهجمات، والفريق يعاني من دفاعه المتواضع ومن التمرير غير الدقيق بين لاعبيه وبالذات في حالة الهجوم. وهو سيواجه اليوم دفاعا قويا ينقده السلط فإن احتمال فقدانه للكرة سيكون كبيرا! الى جانب هذا فإن الخط الخلفي يعمل احيانا على الابطاء في بداية الهجمات وهو بالتالي يختنق الحماس لدى ملكاوي لاعب الدائرة الذي بات يجد في الجناحين اشرف ملكاوي وطبيشات قوة تمكنه من التسجيل.

● جهاد قطيشات

هذه هي حالة الفريقين، وهذه هي الاوراق التي تتمثل في هذه المباراة المتوقع لها ان تحظى بمتابعة جماهيرية وبالذات من محبي فريق السلط ففريقهم

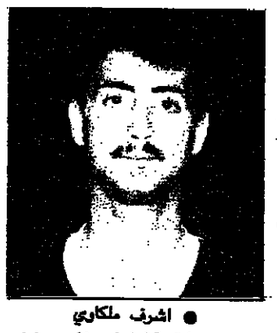

● اشرف ملكاوي

يقدم عروضا قوية لها طعم خاص. ولعله الليلة يقدم عرضا هجوميا قويا يرهب به المتأهل من عمان والعربي غدا.

بطولة الزرقاء لكرة القدم

مواجهة ساخنة بين الزرقاء والعباسي

● الزرقاء – زهير الشقيري

يلتقي الساعة الثالثة مساء اليوم الثلاثاء على ستاد الزرقاء فريقا العباسي ونادي الزرقاء في مواجهة ساخنة لا خيار فيها الا الفوز للتأهل لنهائي بطولة الزرقاء الكروية.

نادي الزرقاء يعتمد على بناء هجماته من الخلف حيث يبرز علي البرازيلي الظهير المهاجم وخالد عبدالرحيم صمام الامان، مرورا بوليد خالد ومحمد مبارك في الوسط نحو البوابة الامامية للمرمى حيث يتواجد ثلاثي الهجوم مامون فرحان وناصر سلامه وخالد كمال، العباسي مصمته ستكون دفاعية على الغالب مع الاعتماد على الهجمات الخاطفة لرائد ظاهر واذا ما اخفق فاحمد جودت جاهز في الجناح لتغيير الخطة بتموين من بسام نصار قائد منطقة المناورة.

● من جهة ثانية بلغ فريق مدرسة الرصيفة الشمالية نهائي بطولة العامرية الاولى لكرة القدم لفئة تحت سن ١٦ سنة بعد فوزه على فريق مدرسة ابن خفاجة ٣/١ في اللقاء الذي جرى بينهما امس الاول على الملعب البلدي الجديد.

أوراق متفرقة

■ مصداقية.

كان طلب العلم ولو في "الصين" شعارا يرمز الى الطموح والتضحية بالجهد، وترجم وزير التخطيط الديناميكي د. خالد امين الشعار الى حقيقة، فمنح ملف المنشآت الرياضية تاشيره دائمة السفر في حقيبته تعميقا لمفهوم المسؤولية المشتركة وابقاء شعلة الامل متوهجة بمزيد من المرافق للشباب.

■ فزعة

تحولت مسالة هامشية بنشر جداول دوري الكرة الى قضية مصيرية فاقت في خطورتها ازمة الضمير العربي الغافي في زمن الركوع وغلت الدماء في العروق وتفجرت غضبة مضرية حولت الانتظار عن لب الموضوع الى ملامسة القشور وكانها محرمات شهر الصيام!

● الحصاد

الاتحادات التي تتجاهل التخطيط لمشاريعها واغفال كلمة "المستقبل" من على خارطة عملها سرعان ما تفقد سلامة الرؤيا فتتعثر خطواتها وتدخل طريق العمر في عز شبابها تشفق عليها من سقطات الطريق وعلى الرياضة من ظلم ذوي القربى!!

د. بسام هارون

في نهائي درع اتحاد كرة الطاولة

الجزيرة احتفظ بالبطولة باقتدار

هاجم بضراوة فحقق فوزاً كاسحاً وانجازاً جديداً

● غازي القصاص..

■ د.موفق الفواز يسلم مروان ضيا كابتن الجزيرة درع (٩١)

بعدسة عبدالله ايوب

احتفظ نادي الجزيرة الليلة الماضية ببطولة درع اتحاد كرة الطاولة بعد مشوار حافل بالانتصارات اختتمه بالفوز على منافسه الارثوذكسي ٣/٠ في مباراة كان الجزيرة الافضل اداء فيها.

واعتلى لاعبو الجزيرة منصة التتويج وتسلم رئيسهم مروان ضيا درع الاتحاد لموسم ٩١ من د. موفق الفواز رئيس اتحاد كرة الطاولة السابق وسط بهجة انصارهم الذين اضاءوا الشموع في عرينهم وظلوا حتى ساعة متاخرة من الليلة الماضية يحتفلون بانجازهم ويتلقون التهاني به.

وحضر مباريات امس السيد بشير العجم رئيس اتحاد كرة الطاولة واعضاء مجلس ادارة الاتحاد واربعة من الرؤساء السابقين للاتحاد هم: فوزي ضياء د. عصمت الكردي، حمزة الشنقيطي، فايز نوار والسيد عبد الرؤوف عطيه رئيس نادي الجزيرة والسيد عبدالله الكسواني نائب رئيس اتحاد كرة السلة.

وجاء فوز الجزيرة «المتوقع» بعد ان هاجم نجومه الثلاثة مروان ضيا، عبد العزيز رضا وفواز الشرابي بضراوة في لقاءاتهم ففرضوا الايقاع الذي ارادوه وعزفوا لحنا هجوميا جميلا انتزعوا به الاعجاب والثناء من الجمهور المتواجد بصالة قصر الرياضة في مدينة الحسين للشباب ويقدر بنحو خمسمائة شخص.

اما الارثوذكسي فقد تاثر مستواه الفني بغياب نجمه عمار الكردي، لذلك لم يشكل اي تهديد حقيقي للجزيرة في افق المباراة النهائية واحدة مما افقدها خصائصها وهي وجود التنافس، وتاليا النتائج الفنية للقاء الذي جرى وسط اجراءات تنظيمية جيدة.

مجريات اللقاء

● فاز عبد العزيز رضا (الجزيرة) على عدنان العوفي (الارثوذكسي) ٢١/١٧، ٢١/١٨ ولعب عبد العزيز مرتاحا وبثقة عالية معظم اوقات اللقاء، فهاجم بالكرات اللولبية على جانب الطاولة فحسم الشوط الاول بسهولة، ونوع بارسالاته التي تمتاز بخاصية الدوران في الشوط الثاني مع الاستمرار بالهجوم المتنوع من فوق الطاولة وخلفها لكنه واجه مقاومة من عدنان الذي ظهر تحسن واضح على ادائه وركز في هجومه بالكرات اللولبية العالية على ميسرة عبد العزيز (منطقة الضعف) ليقلل فارق النقاط من ١٢ – ٦ ثم يتعادل ١٢/١٢، ١٥/١٥ قبل ان يفوز عبد العزيز ٢١/١٨.

وفاز مروان ضيا (الجزيرة) على يوسف اسعد (الارثوذكسي) ٢١/١٦، ٢١/١٧ بعد ما تفوق بالهجوم من الضربات اللولبية فارهق يوسف بتركيزه على ميسرته التي عانى من ضعف واضح في الاستقبال.

وشهد الشوط الاول تقدم مروان ٨/٣ ثم تعادلا ٨/٨ بعد ذلك تقدم يوسف ١٣/٩ ليسترد مروان توازنه وينهي الشوط لصالحه ٢١/١٦، وبذل مروان مجهودا اقل في الشوط الثاني الذي لعبت ارسالات مروان الصعبة دورا في تحديد النتيجة، في حين ظهر يوسف دون مستواه الحقيقي حتى انه كان متراجعا في وقفته خلف الطاولة في غالب الفترات فجعله ذلك يلعب مدافعا..!.

● فاز ثنائي الجزيرة مروان ضيا وفواز الشرابي على ثنائي الارثوذكسي عدنان العوفي وهارون الشلتوتي ٢١/١٦، ٢١/١٨ وجاء الشوط الاول مثيرا حيث تقدم ثنائي الارثوذكسي ٢٠/١٦، اثر تقاعسه خلف الطاولة في تبديل المواقع لحظة الهجوم بالكرات الطويلة لكن ثنائي الجزيرة تمكن بارسالات مروان ويقظة فواز في الدفاع ان يفوز بالشوط ٢١/١٦، وينهي الشوط الثاني لصالحه ٢١/١٨ بعد ان وصل العدد فيه ١٨/١٨.

قالوا بعد المباراة

● نافذ جمعه (بطل الاردن): كان واضحا سيطرة الجزيرة على مجريات المباراة وذلك عائد لحسن استعداداته الامر الذي مكنه من الاحتفاظ باللقب، ومبروك له.

● مروان ضيا: اكدنا اننا ما زلنا الافضل وفوزنا بالدرع تتويجا لجهودنا وتاكيدا على استمرارية الجزيرة بحمل راية زعامة كرة الطاولة الاردنية.

● يوسف اسعد: الفارق بالمستوى ليس كبيرا، والجميع بذل جهوده سعيا للفوز وسادت الروح الرياضية اللقاء.

● زياد ابو كركي (عمان): فوز الجزيرة باللقاء كان متوقعا ومبروك له، وحظا اوفر للارثوذكسي وكان الاسير في اللقاء اللاعب عبد العزيز رضا وتاثر الارثوذكسي بغياب لاعبه عمار الكردي.

النتائج الكاملة لبطولة درع ٩١

● فاز: عمان على المدينة ٣/٠، الوحدات على القلعة ٣/٢، الجيل على الطالبية ٣/٢، الاتحاد على المفرق ٣/٢، الجزيرة على الوحدات ٣/٠، الارثوذكسي على الجيل ٣/٠، الجزيرة على عمان ٣/٠، الارثوذكسي على الاتحاد ٣/٠، الجزيرة على الارثوذكسي ٣/٠.

حكام المباراة

● ادار المباراة الحكم الدولي ابراهيم الجزازي باقتدار وساعده الحكم الاتحادي برهان ابو زاغه وكان مراقب البطولة الحكم الدولي وقاص التل وتسلم ثلاثتهم ميداليات من راعي اللقاء.

لقطات

★ قدم نادي الجزيرة باقة ورد الى راعي المباراة.

★ التقطت الصور التذكارية للفريقين مع راعي البطولة ورئيس الاتحاد.

★ اقام نادي الجزيرة بعد المباراة حفلا تكريميا لفريقه دعي اليه عدد من الشخصيات الرياضية واسرة اللعبة.

هجوم متواصل بالكرات الطويلة من عبدالعزيز (يمين) ودفاع من عدنان

بطولة الجامعة الاردنية للسلة

رديف الاهلي بقيادة بشناق يغلب النجوم بفريق خريجي الجامعة

● عبد الحافظ الهروط

عندما يكون فريق مكون من نجوم منتخبنا الوطني لكرة السلة، عماد السعيد، هلال بركات، مروان معتوق، سمير مرقص، يوسف زغلول، وابو قوره، يلاقي رديف الاهلي بقيادة بشناق في مباراة تنافسية في اطار البطولة الرمضانية للجامعة الاردنية والتي جرت امس بالجامعة فان خيالك لا يبرح يقينك باكتساح واضح لفريق نادي خريجي الجامعة الذي يضم النجوم على فريق شباب الاهلي بيد ان ما حدث امس كان مغايرا لذلك كله فقد نجح بشناق بهدوئه مع المجموعة الرديفة للاهلي من مواجهة فريق نادي خريجي الجامعة بدفاع المنطقة المحكم وبالهجوم المبني على الاختراق الثلاثي لمنطقة القلب تحت السلة ورغم ملائمة هلال واناقة عماد، وسحر مرقص وتهديف مروان واختراق زغلول وابو قورة ومعظمهم نجوم الاهلي والارثوذكسي الا ان رديف الاهلي من شبابه سيطروا على معظم المباراة والشوط الاول لصالحهم ٤٣/٤١ وفازوا في المباراة (٨٤/٨٠) ولكن هذه المباراة ايذانا بمولد جيل جديد من نجوم كرة السلة الاردنية.

امس التقى فريقا الاردنية والخريجين(تنشر تفاصيلها غدا)

في اطار البطولة تجرى اليوم مباراة واحدة الساعة ٩ بين الاهلي والجزيره بمركز التدريب الرياضي في الجامعة يعتبرها الاهلي مسامرة لفارق المستوى بينهما

فريق الخريجين الذي اعتمد على صانعي الالعاب السعيد ومرقص وهلال بالارتكاز وابو قورة ومعتوق وزغلول على الاجنحة بذل جهدا مضاعفا كشف عن احتفاظه بلياقة رغم عدم توفر البديل وظهر بصورة جماعية منسجمة خاصة في تبادل المراكز وتوزيع الادوار وكراته السريعة التي كان ينهيها في السلة الا انه لم يحصن دفاعه ٣: ٢ واهدر رميات كان يمكن منها حسم النتيجة حتى ان تصويبات معتوق الناجحة من خارج القوس جاءت لتقليص الفارق. عموما قدم الفريقان مباراة جيدة حظيت بمتابعة المهتمين وجمهور يشجع على الحضور في اللقاءات القادمة، ادار اللقاء الحكام البدر ساوي، النتشه ومحد نبيل للتسجيل.

ناصر بشناق – معتوق

الاهلي ٨٤ الخريجون ٨٠

ساهمت تشكيلة الاهلي المتنوعة في الحفاظ على تقدم الفريق منذ بداية المباراة وظهرت جميع العناصر بمستوى تبشر بالخير للسلة الاهلاوية بالتشكيلة التي قادها ناصر بشناق كانت تتجدد باستمرار وظهر من خلال سير المباراة ان البديل يؤدي دوره بالكامل ففي الوقت الذي كان بشناق يتولى دور صانع الالعاب ولم الكرات تحت السلتين وجدنا باطا وبدران بقومان في نفس المهمة في حالة الهجوم وكذلك برز حموده كلاعب ارتكاز كما نجح بالتصويب من الجناحين اسعد وسعد الدين ونورس والعبويني واذا كان الاهلي قد اكثر من حركات الخداع امام سلة الخريجين فان اعادة الكرة خارج المنطقة قد اجدت سواء بالتسجيل او كسب الاخطاء اثناء التصويب.

تنشيط اللقاءات بين الاردن والعراق بكرة اليد

– غادر عمان الليلة قبل الماضية متوجها الى العراق السيد جمال الداود عضو اتحاد كرة اليد في زيارة لبغداد تستغرق بضعة ايام يلتقي خلالها مع رئيس واعضاء الاتحاد العراقي، حيث تتناول المباحثات تنشيط اللقاءات الودية بين منتخبات الاردن والعراق للرجال والشباب والنساء وتنسيق المواقف في المؤتمرات الدولية.

– من جانب اخر غادرت مدينة السلط شحنة من الموائد الغذائية قام بجمعها نادي السلط دعما للشعب العراقي الشقيق.

وزير الشباب يرعى بطولة بطل الابطال لبناء الاجسام

وافق الدكتور خالد الكركي وزير الثقافة والشباب على رعاية بطولة بطل الابطال لبناء الاجسام التي ستقام في الساعة التاسعة من مساء يوم السبت القادم بصالة سيتما فيلادلفيا كما وافق الوزير لاتحاد رفع الاثقال وبناء الاجسام على استضافة ابطال من سورية الشقيقة كضيوف شرف على البطولة.

هذا وكانت اللجنة التحضيرية قد اغلقت باب التسجيل للمشاركة في البطولة مساء امس الاول حيث بلغ عدد المشاركين ٤٠ بطلا يمثلون ١٦ ناديا ومركزا رياضيا يتنافسون على لقب البطولة التي تقام لاول مرة على المستوى المفتوح.

بطولة شباب الحسين بالكرة

● تعادل الجزيرة والامانة فتاجل اعلان البطل!

اسدل فريق امانة عمان نقطة التعادل من الجزيرة بالهدف الذي سجله محمد نصار في الشوط الثاني من المباراة التي جرت بينهما على ستاد البتراء ضمن بطولة نادي شباب الحسين بعد ان كان فريق الامانة قد استهل الشوط الاول بهدفين سريعين فيما حقق الشوط الاول بهدفين سريعين فيما حقق الجزيرة التعادل ثم التقدم ٣/٢ مع نهاية الشوط الاول.

هذه النتيجة اجلت اعلان اسم الفريق البطل بانتظار نتيجة لقاء لواء الامن وشباب الحسين يوم الجمعة.

البداية السريعة التي استهل بها فريق الامانة الشوط الاول احدثت خللا في دفاع الجزيرة اتاح ذلك لهجوم الامانة ان يسجل هدفين خلال دقيقتين الاول عن طريق خالد عطا في الدقيقة ١٠ والثاني عن طريق طه ويبدو ان الهدفين كانا بمثابة استفزاز للجزيرة الذي هاجم من عدة محاور لكن منصور والشبل ونهاد احكموا الحصار حول فراس وامجد قبل ان يرتكب المشه خطأ لمس الكرة وهي في طريقها للمرمى فاحتسبها الحكم ركلة جزاء سجل منها امجد وتوالى الضغط على دفاع الامانة وتولى توفيق بناء الهجمات فانسل ناصر النوباني من بين المدافعين ليتعرض للعرقله فاحتسبها الحكم ركلة جزاء حقق منها ناصر نفسه التعادل واهدر خالد وطه فرصتين للامانة قبل ان يسجل فراس براسه هدف الترجيح للجزيرة من ركلة ركنية نفذها توفيق.

الشوط الثاني تراجع مستوى الاداء وانحصر اللعب وسط الملعب ربما بسبب الجهد الكبير الذي بذله اللاعبون لكن الفرص الضائعة تعددت فاهدر مجدي فرصتين للجزيرة قبل ان يستبدل بابو طوق وبنزول البنا توازن وسط الامانة ومن هجمه بلغت الكرة نصار فلعبها باسلوب جميل تابعها الريشه بنظره فقط محرزا هدف فريقه الثالث لتنتهي المباراة بتعادل الفريقين ٣/٣.

امجد يسجل ركلة جزاء

اتحاد الطاولة يقر خطة اعداد لاعبيه للتصفيات الاولمبية

اقر اتحاد كرة الطاولة في جلسته امس الاول برئاسة السيد بشير العجم رئيس الاتحاد خطة اعداد لاعبي للتصفيات الاولمبية التي ستقام في برشلونة العام القادم وناقش الاتحاد امس الخطة مع اللجنة الفنية المنبثقة عن اللجنة الاولمبية.

قرارات نادي الوحدات

اقامة دورة القدم واستكمال الصالة

● الموافقة على اقامة دورة الوحدات العربية السادسة لكرة القدم واعتماد مكتب صبح لاستكمال الصالة الرياضية وسفر وفد لجنة العلاقات العامة للعراق كانت ابرز قرارات ادارة نادي الوحدات في جلستها التي عقدت يوم امس الاول برئاسة السيد فهد البياري، تاليا القرارات كما افضى بها الناطق الاعلامي السيد خضر الكوز:

– الموافقة على اقامة دورة الوحدات العربية السادسة لكرة القدم خلال النصف الثاني من شهر اب القادم وتشكيل لجنة برئاسة السيد خالد الرحال نائب الرئيس وعضوية السادة خضر الكوز، عطية الوحيدي، بهجت شهاب لاتخاذ الاجراءات الضرورية للدورة وتحديد الفرق المشاركة للاتصال بها.

– اعتماد مكتب صبح للاستشارات الهندسية لوضع المواصفات الفنية للصالة الرياضية والاشراف على تنفيذها.

– الموافقة على سفر وفد لجنة العلاقات العامة للعراق ثاني ايام العيد لزيارة جرحى العدوان الاثم وتقديم الهدايا لهم.

– اتخاذ كافة الترتيبات اللازمة للمعسكر التدريبي لفريق كرة القدم الاول بمدينة العقبة ثانيا ايام العيد وتاسيس فرقة فنية باسم فرقة نادي الوحدات وتكليف جميل سلامة للاشراف عليها

هولمز يسحق اندرسون في ١٢٣ ثانية

هل يسترد المخضرم عرش بطولة العالم للملاكمة؟

احتاج بطل العالم السابق في الملاكمة للوزن الثقيل الاميركي لاري هولمز الى دقيقتين و ٣ ثوان فقط ليفوز على مواطنه تيم اندرسون في اول عودة له الى الحلبة منذ نحو ثلاث سنوات مساء الاحد الماضي في هونيولولو. وكان من المقرر ان تشتمل المباراة على عشر جولات.

وبدا هولمز ٤١ عاما المباراة مهاجما فسدد في الثواني الـ ٥٥ الاولى اربع لكمات مستقيمة الى خصمه ثم لكمتين جديدتين اسقطتا اندرسون على بساط الحلبة.

وتعددت لكمات هولمز على راس اندرسون وجسده فوقع الاخير مرة ثانية. ورغم انه نهض عند العد الخامس فإن الحكم انهى المباراة لعدم التكافؤ.

وهذا الفوز التاسع والاربعين لهولمز كمحترف مقابل ثلاث هزائم.

ويأمل البطل المخضرم ان يخوض اربع مباريات قبل ان يعلن نفسه متحديا لبطل العالم، فهو يعتقد ان جورج فورمان قادر على الفوز على بطل العالم الحالي ايفاندر هوليفيلد في ١٩ نيسان الحالي في اتلانتيك سيتي ثم على مايك تايسون ويرى انه سيكون وحده في الساحة لمواجهة فورمان بعد ذلك.

وسبق لفورمان بالذات ان هزم اندرسون عام ١٩٨٧ بالضربة القاضية في الجولة الرابعة.

● من يستضيف كأس العالم ٩٨

أصبح امام الدول السبع التي اكدت ترشيحها لاستضافة نهائيات كاس العالم لكرة القدم عام ١٩٩٨ مهلة حتى يوم ٢٧ ايلول المقبل لتقديم خططها الامنية والاجابة على استبيان الاتحاد الدولي لكرة القدم "فيفا" الطويل.

وكانت البرازيل، انجلترا، فرنسا، الهند، المغرب، البرتغال وسويسرا قد اكدت ترشيحها قبل انتهاء المدة المحددة وهي منتصف ليلة الجمعة بينما لم تؤكد تشيلي ونيجيريا او تسحبا طلبيهما.

عموما اللجنة التنفيذية لـ "فيفا" ستجتمع في تموز العام المقبل لاصدار قرارها حول الدولة التي ستحظى بشرف تنظيم المسابقة الكروية العالمية.

كالياري يرسم البسمة على شفاه انتر ميلان

حقق كالياري مفاجاة المرحلة الثامنة والعشرين من بطولة ايطاليا لكرة القدم الاحد عندما انتزع نقطة من مضيفه سامبدوريا المتصدر بتعادله معه ٢/٢ فتقلص الفارق بين سامبدوريا وانتر ميلان ليبلغ نقطتين.

تقدم سامبدوريا في الشوط الاول بهدفين للبالي ومانشيني لكن كالياري المهدد بالهبوط الى الدرجة الثانية لم يستسلم ونجح مهاجم الارجواي فونسيكا في تسجيل هدفين تاثيهما في الدقيقة الاخيرة.

وكان الانتر افتتح المرحلة مساء السبت بفوز كاسح على باري ٥/١ تم في ربع الساعة الاخير من المباراة وبدأ الالماني ماثيوس التسجيل للانتر بركلة جزاء واختتمه مواطنه كلينزمان في الدقيقة ٩٠ اما الاهداف الثلاثة الاخرى فكانت من نصيب سيرينا (٢) وبيانكي وجاء هدف باري الوحيد عن طريق الروماني رادوتشيويو قبل نهاية المباراة بدقيقتين.

وسجل ميلان فوزا سهلا خارج ارضه على ليتشي بثلاثة اهداف لسيموني ودونا دوني والهولندي خوليت بينما سقط يوفنتوس امام مضيفه فيورنتينا بهدف احرزه فوزي.

وطرد ثلاثة لاعبين من مباراة قطبي العاصمة روما ولاتسيو وهم ديزيديري، روما، وسكوزارا وسوندا، لاتسيو، ونشبت معارك بين مشجعي الفريقين في شوارع المدينة فاسفرت عن اصابة ثلاثة منهم بالاضافة الى اعتقال عشرين اخرين اما المباراة ذاتها فاسفرت عن التعادل ١/١

وفاز بارما على جنوى ٢/١ ولحق به في المركز الخامس اتالانتا فوزا سهلا على ضيفه بولونيا باربعة اهداف وتعادل تورينو مع نابولي ١/١ وشيزينا مع بيزا بالنتيجة ذاتها.

عالم التنس

● ساباتيني تعتلي هيلتون هيد بساعة زمن!

فازت المصنفة الثانية الارجنتينية جابرييلا ساباتيني ببطولة هيلتون هيد للتنس للسيدات التي يبلغ مجموع جوائزها ٥٠٠,٠٠٠ دولار امس الاول.

وقد فازت على المصنفة التاسعة السوفيتية ليلي مسخي ٦/١ و٦/١ في مباراة لم تدم اكثر من ٧١ دقيقة.

وهذه هي ثالث بطولة تحرزها ساباتيني هذا العام وقد حصلت على مبلغ ٢٠٠,٠٠٠ دولار وهو قيمة الجائزة الاولى في هذه البطولة التي احتلت المركز الثاني فيها مرتين.

بهذه الجائزة تكون ساباتيني هي خامس امراة تفوق مكاسبها من اللعبة اربعة ملايين دولار.

اما السوفيتية مسخي التي فازت على الامريكية جينفر كابرياتي التي احتلت المركز الثاني للبطولة في العام الماضي وعلى حاملة اللقب مارتينا نافراتيلوفا قبل وصولها الى مباراة الامس فلم يكن لها حول ولا قوة امام ساباتيني.

وفي اورلاندو بالولايات المتحدة احرز الاميركي اندريه اجاسي المصنف خامسا عالميا لقبه الدولي الاول في الموسم الحالي عندما تغلب على مواطنه ديريك روستانيو ٦/٢ و٦/١ و٦/٣ في نهائي دورة اورلاندو وكان اجاسي احرز اربع دورات الموسم الماضي وخسر المباراة النهائية لبطولة فرنسا المفتوحة في رولان جاروس.

واهدر اجاسي مجموعة واحدة في مباراته امام روستانيو المصنف خامس وعشرين عالميا خلافا لمبارياته السابقة في الدورة اما السبب الاساسي في خسارة روستانو فيعود الى عدم استقرار مستواه في المباراة الواحدة وهو الذي حقق مفاجاة في المرحلة نصف النهائية بفوزه على مواطنه بيت سامبراس المصنف سادسا عالميا.

اخبار جامعية

● فاز فريق جامعة عمان الاهلية على فريق سلحة المياه ٤/٠ في المباراة التي جرت امس الاول على ملعب تراسنطة

● تبدأ صباح اليوم الثلاثاء بطولة الجامعة الاردنية للريشة وبخروج المغلوب من مرة حيث يشارك فيها ٣٣ لاعبا ولاعبة وتستمر يومين.

● انطلقت يوم امس بطولة التنس المفتوحة للشمال والتي تنظمها لجنة الشمال بالتعاون مع قسم التربية الرياضية في جامعة اليرموك بمشاركة ٢٥ لاعبا.

مطلوب موظف

لا يتجاوز عمره ٢٣ عاما، ويبحث عن عمل دائم، ويحمل شهادة التوجيهي او كلية مجتمع وعلى ان يكون قد انهى خدمة العلم ويحمل رخصة قيادة اوضاع العمل مريحة والراتب جيد.
يرجى ارسال الطلب الى ص.ب ٩٢٩٥ مع ارفاق صورة شخصية.

زيتون حب كبير معبأ في تنك للبيع

١- زيتون حب كبير معبأ في تنك جديد سعة ١٦ كغم الصافي ٩ كغم زيتون ، الكمية ٢٠٠٠ تنكة .
٢- مطلوب شراء لودر كتربلر ٩٢٠ عدد ٣
المراجعة : تلفون ٦٩٢٢٧٤ عمان
من الساعة العاشرة صباحا وحتى ١٢ ظهرا .

اعلان من وزارة الصحة

تعلن وزارة الصحة عن اجراء فحص الصيادلة يومي السبت والاحد تاريخ ٢٧/٢٨/٤/١٩٩١ في مجمع النقابات المهنية في الشميساني على النحو التالي:
١) الفحص التحريري يوم السبت تاريخ ٢٧/٤/ ١٩٩١ الساعة الثانية عشرة ظهرا.
٢) الفحص العملي والشفوي يوم الاحد تاريخ ٢٨/٤/١٩٩١ الساعة التاسعة صباحا.
يرجى من الصيادلة المعنيين مراجعة مديرية الصيدلة والرقابة الدوائية قبل التاريخ المذكور لتسجيل اسمائهم وتقديم الوثائق المطلوبة.

اعلان طرح عطاء رقم ٢٠/٩١

تعلن وزارة التموين عن طرح عطاء شراء كمية (١٣٠٠٠) ثلاثة عشر الف طن سكر.
فعلى من يرغب الاشتراك مراجعة امين سر العطاءات بوزارة التموين للحصول على نسخة من دعوة العطاء تتضمن الشروط والمواصفات مقابل خمسة وعشرين دينارا غير مستردة علما بان اخر موعد لقبول العروض هو الساعة الثانية عشرة من ظهر يوم الثلاثاء الموافق ٣٣/٤/١٩٩١.
وزير التموين

مطلوب

مطلوب ارض سكنية في منطقة مرتفعة من اراضي الجبيهة، تلاع العلي، ضاحية الرشيد، وام السماق المسلحة من دونم ونصف الى دونمين وبسعر لا يزيد عن ٢٠ الف دينار للدونم الرجاء الاتصال بتلفون ٦٩٩٢٧٧ السيد فيصل.

مطلوب شراء ارض

مطلوب شراء قطعة ارض في منطقة عبدون على ان تكون من المالك مباشرة وبدون وسطاء.
المراجعة هاتف ٧٢١٧٨٩ عمان.

معروض فيلتين للبيع

١ – فيلا في الصويفية – دير غبار – مساحة الارض دونم و١٢ مترا ومساحة البناء ٣٠٠م٢ مكون من اربع غرف نوم واربعة حمامات وتوابعهم السعر المطلوب ١٥٠ الف دينار.
٢ – فيلا في ام السماق الجنوبي الدوار السابع غرب ضاحية المهندسين – مساحة البناء ٦٠٠م٢ ومساحة الارض ٧٨٠م٢ السعر المطلوب ١٢٥ الف دينار.
المراجعة والاستفسار مكتب النعيمات العقاري – الدوار الثامن – اول بيادر وادي السير بجانب بنك الاردن والخليج ت ٨٢٩٧٥٧.

سيارة للبيع

سيارة تويوتا كورولا موديل ١٩٨٠ اللون ابيض وبحالة ممتازة السعر ٣٨٠٠ دينار للمراجعة هاتف ٨٨٤٣٩٠.

سيارة للبيع

سيارة نوع اوستن مونتغو موديل ١٩٨٨ لون احمر فتحة في السقف بور ستيرنج ٥ غيار سعة المحرك ١٦٠٠ سي سي بحالة جيد جدا المراجعة ت ٦٥٢٣٩٢ – ٨٢٨١٧٠.

الأخبار العربية والعالمية

نائب اسرائيلي يفضح محاولة شارون خداع العالم ويتهمه بتوطين المهاجرين الجدد في الاراضي المحتلة

القدس المحتلة - وكالات - اكد وزير الاسكان الاسرائيلي اريل شارون امس الاثنين ان اسرائيل ستواصل بناء المساكن في مستوطنات الاراضي المحتلة (لايواء الاسرائيليين وليس المهاجرين الجدد).

وقال شارون (سنواصل البناء في يهودا والسامرة / الضفة الغربية / وفي قطاع غزة لان هذا الامر يشكل اساسا لبرنامج الحكومة الحالية) وكان يتحدث في مقابلة اذاعية قبل بضع ساعات من وصول وزير الخارجية الاميركي جيمس بيكر في زيارة الى اسرائيل.

واضاف (فقط واحد في المئة من المهاجرين الجدد الذين وصلوا قبل عام ونصف العام يقيم في هاتين المنطقتين) وكان يشير الى التعهد الذي قطعته الحكومة الاسرائيلية بعدم توطين المهاجرين اليهود في الاراضي المحتلة لقاء حصولها على قرض من الحكومة الاميركية قيمته ٤٠٠ مليون دولار يخصص لتمويل بناء مساكن للمهاجرين الجدد.

ولم يشمل حساب وزير الاسكان القدس الشرقية لانها بزعمه (جزء لا يتجزأ من دولة اسرائيل ولا وجود فيه لاي قيود للبناء).

وفي المقابل ترى الولايات المتحدة ان الاحياء الاسرائيلية الجديدة التي شيدت في القدس الشرقية تابعة للاراضي المحتلة وان المهاجرين الجدد الذين يقيمون فيها يعتبرون من المستوطنين.

واتهم النائب من المعارضة اليسارية ران كوهين (من حركة الحقوق المدنية) شارون امس الاثنين بتوطين المهاجرين الجدد في الاراضي المحتلة.

واكد في بيان ان وزير الاسكان يرغب في بناء مدينة تدعى ريحانيت تمتد على جانبي (الخط الاخضر) الذي كان يشكل الحدود قبل حزيران ١٩٦٧.

وقال كوهين ان المدينة ستشيد على بعد بضعة كيلو مترات الى غرب جنين وستضم (عشرات الالاف من المساكن التي اعدت اغلبيتها للمهاجرين الجدد).

واضاف (رسميا سيسجل هؤلاء المهاجرون على انهم من سكان بلدة ريحان الاسرائيلية وستقدم لهم مساكن واقعة في الضفة الغربية) وقال (انها محاولة فاضحة لخداع العالم ومن شأنها ان تهدد مجددا العلاقات مع الولايات المتحدة).

وكانت المتحدثة باسم وزارة الخارجية مارغريت تاتو ايلر وجهت تحذيرا الى اسرائيل الجمعة الماضي في سياق اعلان زيارة بيكر الى المنطقة وعبرت عن الامل في ان لا تكون الولايات المتحدة (خدعت) بشأن مسألة المستوطنات.

وذكرت صحيفة حداشوت (مستقلة شعبية / امس الاثنين ان ٢٠ في المئة من موازنة وزارة الاسكان اي ٢٧٠ مليون دولار ستوظف هذه السنة في الاراضي المحتلة حيث يقيم ثلاثة في المئة فقط من سكان اسرائيل.

ارجاء محاكمة ويني مانديلا الى اليوم

جوهانسبورغ - ا.ف.ب - بعد عشرة ايام من وقف محاكمة ويني مانديلا بسبب اعتذر الفصح ارجئت هذه المحاكمة مرة اخرى حتى اليوم الثلاثاء لمرض احد المتهمين معها الذي كان مفترضا ان يمثل امام المحكمة العليا في جوهانسبورغ لدى استئناف المحاكمة صباح امس الاثنين.

وبعد ان اعلم القاضي مايكل ستيفمان بغياب المتهم الرقم ٢ جون مورغان سانق زوجة نائب رئيس المؤتمر الوطني الافريقي نلسون مانديلا بسبب المرض منح هذا القاضي محامي ويني مهلة ٢٤ للعمل على معالجة المريض.

وتواجه كل من ويني - ٥٦ عاما - وجون مورغان - ٦١ عاما - وكزوليسوا فالاتي - ٣٦ عاما - اربع تهم بالخطف واربع تهم اخرى بضرب وجرح اربعة شبان سود في التاسع والعشرين من كانون الاول ١٩٨٨ في سويتو.

صحيفة جزائرية تتهم فرنسا بلعب دور رسمته اميركا

الجزائر - «ا. ف. ب» - قالت صحيفة «السلام» الجزائرية امس الاثنين ان فرنسا تلعب في القضية الكردية «الدور الذي رسمته لها الولايات المتحدة» في اطار النظام العالمي الجديد.

وذكرت الصحيفة ان الموقف الفرنسي من المسألة الكردية «ليس سوى حلقة في سلسلة المؤامرات التي دبرتها واشنطن ضد سيادة العراق». واعطت مثالا على ذلك «التصريحات المدهشة للدبلوماسية الفرنسية التي تدعو الى التدخل في الشؤون الداخلية» العراقية.

وسخرت الصحيفة من «التباكي - الفرنسي - على مصير الاكراد» وحذرت فرنسا من ان التدخل في الشؤون الداخلية للدول «سلاح ذو حدين» وقالت ان «الانجليزيه يكسب اكثر لو اهتم بشؤون سكان بريتاني والالزاس وكورسيكا والباسك بدلا من التباكي على مصير الاكراد».

وفد تجاري بريطاني برئاسة وزير الصناعة يزور الكويت

لندن - «ا. ف. ب» - غادر وزير التجارة والصناعة البريطاني بيتر ليلي لندن صباح امس الاثنين متوجها الى الكويت يرافقه وفد من رجال الاعمال البريطانيين.

وذكرت وزارة التجارة والصناعة البريطانية امس ان ليلي سيلتقي خلال هذه الزيارة ولي العهد الكويتي الشيخ سعد العبدالله الصباح وعدد من الوزراء.

واضافت الوزارة ان المناقشات ستتطرق الى الدور الذي يمكن ان تلعبه بريطانيا في اعادة بناء الكويت والعلاقات التجارية في المستقبل بين البلدين.

شيكار: الهند ملتزمة بتسوية مشاكلها مع جيرانها

نيودلهي - ق.ن.ا - ذكر شاندرا شيكار رئيس الوزراء الهندي ان بلاده ملتزمة بتسوية جميع المشاكل مع جيرانها من خلال الحوار مؤكدا في الوقت نفسه ان القوات الهندية يجب ان تظل يقظة باستمرار.

واشار رئيس الوزراء بصفة خاصة الى تحسن العلاقات مع الصين الجارة الشرقية للهند وقال ان حكومته تسعى الى تقوية هذه العلاقات.

وقال شيكار انه مع قدوم حكومة شعبية في بنجلاديش فان هناك مجالا رحبا لتحسين العلاقات مع هذه الدولة.

تقرير اميركي ينتقد تملص الامارات العربية واليابان من الاسهام بتكاليف الحرب

واشنطن - رويتر - قال عضو رفيع في الكونغرس الامريكي ان معظم حلفاء الولايات المتحدة في حرب الخليج يتحملون نصيبا عادلا من تكاليف الحرب الا ان دولة الامارات العربية المتحدة واليابان تتملصان من الاسهام.

واعلن ليس اسبين رئيس لجنة القوات المسلحة التابعة لمجلس النواب تقريرا امس الأول الاحد عن التبرعات المالية للمجهود الحربي.

وقال ان حلفاء الولايات المتحدة قدموا دعما كافيا بعد الضغط عليهم رغم مشاعر الريبة التي انتابت اعضاء في الكونغرس بانهم قد يتراجعون عن المساعدة.

وقال اسبين ان الحكومات الحليفة تعهدت بتحمل ٧٥ في المئة من تكاليف الحرب اي مبلغ ٥٣,٥ مليار دولار من نحو ٧٠,٥ مليار وان ٦٠ في المئة من المبلغ الذي تعهدت به الحكومات قد سدد بالفعل.

وقال اسبين في تقريره «هل تمثل التبرعات نصيبا عادلا من العبء.. الاجابة على ذلك هي نعم". الا انه قال "لقد اضطرت الولايات المتحدة الى ارسال مسؤولين حكوميين في جولات لجمع تبرعات لاحراج قوى رئيسية وحملها على المساهمة في عملية في مصالحها الحيوية" مشيرا الى القوى.

واكد اسبين في تقريره ان اليابان والامارات العربية المتحدة "تستحقان انتقادا خاصا".

وقال ان اليابان دفعت اقل مما تعهدت به لعام ١٩٩١ وهو تسعة مليارات دولار. وقال ايضا ان اجمالي اسهام اليابان لعامي ١٩٩٠ و١٩٩١ وهو ما يقدره مسؤولون حكوميون امريكيون ويابانيون بمبلغ ١١ مليار دولار سيكون من الناحية الفعلية ٩,٨ مليار دولار الى الولايات المتحدة.

وسيخصص جزء من المبلغ الاصلي لاعضاء اخرين في التحالف كما ان جزءا من المبلغ سيضيع بسبب انخفاض قيمة الين الياباني مقابل الدولار.

وقال اسبين ان الاسهام الذي دفعته الامارات وقدره اربعة مليارات دولار يعتبر قليلا قياسا على ثروتها ومصالحها الامنية في وقف التهديدات العراقية المحتملة.

وقال "يجب ان تزيد الامارات التي لم تلحق بها اضرار من الحرب من اسهامها وربما يتحمل جزء من اسهام الكويت".

واشاد اسبين بالسعودية التي تعهدت بتحمل اكبر نصيب من الاسهامات وقدره ١٧ مليار دولار. وقال انها دفعت منه سبعة مليارات دولار.

وزير خارجية تونس يصل دمشق اليوم

دمشق - ق. ن. ا - يصل الى دمشق اليوم الثلاثاء الحبيب بن يحيى وزير خارجية تونس في زيارة رسمية.

وذكرت مصادر عربية ان الوزير التونسي سيبحث مع المسؤولين السوريين تطورات الاوضاع في المنطقة في مرحلة ما بعد حرب الخليج وسبل تطوير العلاقات بين البلدين.

وعلم ايضا ان الحبيب بن يحيى يحمل رسالة الى الرئيس السوري حافظ الاسد من الرئيس التونسي زين العابدين بن علي.

عرفات يبحث مع القذافي وسائل دعم الانتفاضة الفلسطينية

تونس - ا.ف. ب - ذكرت وكالة الانباء الفلسطينية (وفا) ان رئيس اللجنة التنفيذية لمنظمة التحرير الفلسطينية ياسر عرفات اجرى مساء امس الأول الاحد في طرابلس محادثات مع الرئيس الليبي معمر القذافي تناولت مسائل عديدة ذات اهتمام مشترك وخصوصا الانتفاضة في الاراضي المحتلة ووسائل ضمان مقاومة الشعب الفلسطيني.

وقال مصدر فلسطيني حسن الاطلاع ان عرفات طلب خصوصا من العقيد القذافي مساعدة سكان الاراضي المحتلة الذين تدنت عائداتهم بشكل كبير بعد وقف التحويلات من دول الخليج. وكانت دول الخليج قررت وقف اي مساعدة مالية الى منظمة التحرير الفلسطينية التي تعاني منذ عدة اشهر صعوبات مالية بسبب موقفها المؤيد للعراق خلال حرب الخليج.

واضافت "وفا" ان المحادثات الفلسطينية الليبية تناولت ايضا وضع الفلسطينيين في لبنان وخصوصا في جنوب هذا البلد.

وكانت الحكومة اللبنانية قررت نزع سلاح جميع التنظيمات المسلحة في لبنان بما فيها الفلسطينية واعطتها مهلة حتى الثلاثين من الشهر الحالي لتسليم اسلحتها. واكدت منظمة التحرير انها مستعدة لمساعدة الدولة اللبنانية في بسط سيادتها على كامل اراضيها واعربت عن رغبتها في بدء حوار رسمي مع بيروت لتنظيم الوجود الفلسطيني المسلح في لبنان.

وحسب مصادر فلسطينية متطابقة فان قادة منظمة التحرير مستعدون لمواجهة تغيير شكل وجودهم العسكري في لبنان وضم مقاتليهم في عداد "جيش التحرير الفلسطيني" تعمل قيادته بالتنسيق الوثيق مع الجيش اللبناني. يذكر ان وحدات من جيش التحرير الفلسطيني تنتشر في عدد من الدول العربية وخصوصا سوريا والاردن ومصر والعراق.

وتشير مصادر دبلوماسية عربية الى ان عرفات طلب مساعدة الجزائر للتوصل الى اتفاق حول وضع الفلسطينيين في لبنان خلال الزيارة الخاطفة التي قام بها الى الجزائر السبت الماضي والتقى خلالها الرئيس الشاذلي بن جديد.

«العدالة» مجلة تصدرها وزارة العدل

عمان - الراي - قرر الدكتور ماجد خليفة وزير العدل ان تصدر الوزارة مجلة دورية باسم «العدالة» تهتم وتعنى بالابحاث والموضوعات والتشريعات القضائية.

نيوزويك: شوارسكوف ينوي التقاعد

نيويورك - رويتر - تقول مجلة نيوزويك ان الجنرال نورمان شوارسكوف قائد القوات المتحالفة في حرب الخليج ينوي التقاعد في الصيف المقبل وكتابة مذكراته.

وتقول المجلة في عددها الذي سيصدر في ١٥ نيسان الحالي ان الرئيس جورج بوش عرض على شوارسكوف منصب رئيس اركان الجيش الاميركي الا انه رفض.

وتقول المجلة نقلا عن اصدقاء لشوارسكوف لم تذكر اسماءهم انه ينوي التقاعد وكتابة مذكراته.

كما تقول انه قد يحصل مقدما على اربعة ملايين دولار مقابل الاتفاق معه على نشر مذكراته وانه اذا قرر القاء محاضرات فيمكن ان يحصل على ٦٠,٠٠٠ دولار عن كل محاضرة.

وتقول المجلة انه رغم الشعبية التي يحظى بها شوارسكوف فإن رفضه منصب رئيس الاركان مبعث ارتياح في وزارة الدفاع الاميركية حيث ان بعض من خدموا معه يعتبرونه (فظا) مع مرؤوسيه.

ومن المقرر ان يترك الجنرال كارل فونو رئيس اركان الجيش الاميركي منصبه في حزيران المقبل.

شيني يشكك في بقاء الرئيس السوفياتي بالسلطة

واشنطن - رويتر - قال وزير الدفاع الامريكي ديك شيني ان التوقعات بان الرئيس السوفياتي ميخائيل غورباتشوف سيترك السلطة تبدو صحيحة.

وقال في مقابلة مع شبكة اي بي سي التلفزيونية امس الاول اعتقد انه لا يزال عليه ان يطبق الاصلاحات الاقتصادية الضرورية كي ينجح.

واشار شيني الى توقعات بان غورباتشوف سيفشل في ذلك بقوله هذه التوقعات صحيحة.

وكان شيني قد قال في شباط الماضي ان انهيار الاقتصاد السوفيتي قد يشعل حربا اهلية.

وقال حينذاك اعتقد ان التدهور الاقتصادي سيستمر هذا يعني زيادة القلاقل بل واحتمال اندلاع حرب اهلية في الاتحاد السوفياتي وهو ما يتحدث عنه السوفيات بصراحة فيما بينهم.

وكان غورباتشوف قد مني بانتكاسة اخرى على ما يبدو يوم الجمعة الماضي بحصول خصمه بوريس يلتسين زعيم جمهورية روسيا الاتحادية على سلطات طوارىء وذلك بقرار من البرلمان الروسي.

ومن شبه المؤكد ان ينتخب يلتسين رئيسا لروسيا الاتحادية في انتخابات تجري في ١٢ حزيران المقبل.

سيؤل تدعو كوريا الشمالية لاستئناف المحادثات بينهما

سيؤل - وكالات - دعت كوريا الجنوبية امس كوريا الشمالية لاستئناف المحادثات المعلقة التي تجري بينهما على مستوى رؤساء الوزارات. الا انها خطت في الوقت نفسه خطوة جديدة على طريق الحصول على عضوية مستقلة كاملة في الامم المتحدة.

وذكرت وكالة انباء (يونهاب) ان رئيس الوزراء الكوري الجنوبي (رو جاي بونج) اقترح على نظيره الشمالي يو هيونج موك في مكالمة هاتفية امس عقد الجولة من محادثاتهما في بيونج يانج في الثاني والعشرين من شهر ايار المقبل.

وكان من المقرر عقد هذه الجولة من المحادثات في شهر شباط الماضي الامر الذي لم يتحدد بسبب قيام كوريا الشمالية بتعليق المحادثات من جانبها احتجاجا على المناورات العسكرية السنوية التي تجريها كوريا الجنوبية مع الولايات المتحدة.

ويذكر ان محادثات رئيس الوزراء في شطري الجزيرة الكورية كانت قد بدأت في ايلول الماضي حيث تم عقد جولتين في سيؤل وجولة في بيونج يانج قبل ان يتم تعليق هذه المحادثات التي تعد اعلى مستوى للاتصال تم حتى الان بين مسؤولي الدولتين اللتين انقسمتا في نهاية الحرب العالمية الثانية.

وفي الوقت نفسه ذكرت وزارة الخارجية الكورية الجنوبية امس انها ابلغت كافة اعضاء الامم المتحدة بان سيؤل ستتقدم بطلب رسمي للحصول على العضوية الكاملة في المنظمة الدولية قبل انعقاد الدورة القادمة للجمعية العامة في ايلول المقبل.. كما تم تسليم مذكرة بهذا الخصوص لمجلس الامن.

وقال متحدث باسم الوزارة ان سيؤل لا تزال تأمل ان تتمكن الكوريتان من الانضمام للامم المتحدة في العام الحالي.. لكن اذا استمرت بيونج يانج في معارضة هذه الخطوة فسوف تمضي سيؤل قدما في هذا الطريق من جانب واحد.

ويذكر ان كوريا الشمالية تطالب بمقعد واحد يتناوب عليه الكوريتان وهو ما تعتبره كوريا الجنوبية مسألة غير عملية بالمرة.

الوحدة الطبية الكورية تعود من الخليج

سيئول - ق. ن. ا - قال متحدث باسم الخطوط الجوية الكورية الجنوبية امس ان طائرة مستأجرة ستتوجه غدا الثلاثاء الى منطقة الخليج لاعادة اعضاء الفريق العسكري الطبي ووحدة النقل الجوي الكورية الموجودة هناك الى سيئول.

واوضح المتحدث في تصريحات نقلتها وكالة الانباء الكورية - يونهاب - ان الطائرة ستغادر في وقت مبكر من صباح اليوم الى الظهران في السعودية وابو ظبي في دولة الامارات وعلى متنها مائتان وخمسة وخمسون شخصا.

واشارت الوكالة الى ان كوريا الجنوبية كانت قد ارسلت اولئك الافراد في كانون ثان وشباط الماضيين دعما للقوات التحالف الدولي التي شاركت في حرب الخليج.

فرق يابانية لمكافحة التلوث

الرياح النشطة تدفع ادخنة آبار النفط الكويتية الى منطقة حفر الباطن

الظهران - طوكيو - وكالات - تسببت الرياح الشمالية الشرقية النشطة التي هبت على المنطقة الشرقية للسعودية في دفع كمية كبيرة من الادخنة المتصاعدة من احتراق ابار النفط بدولة الكويت الى منطقة حفر الباطن.

وقال مركز الاستجابة للتلوث بالنفط التابع لمصلحة الارصاد وحماية البيئة بالمنطقة الشرقية في تقرير له انه تم كذلك رصد الادخنة على ارتفاع يتراوح ما بين ٣٠٠٠ - ٤٠٠٠ قدم فوق منطقة ابو علي.

واوضح التقرير ان الفرق التابعة لمصلحة الارصاد وحماية البيئة قامت بجمع ١٤٠٠ برميل من النفط من الخليج الواقع جنوب منيفة كما تم جمع ١٨٠٠ برميل من النفط من منطقة ابو علي.

وذكر التقرير الذي نقلته وكالة الانباء السعودية ان المسح الذي قام به المركز بين انه لم تشاهد اية بقع من النفط في الجهة الغربية من جزيرة القرمة في حين لا زالت الكاشطات تعمل شرق الجزيرة.

ومن جهة ثانية شكل احد اعضاء البرلمان الياباني مجموعة طوارىء خاصة لتقديم المساعدة الفنية اللازمة للتغلب على الاثار البيئية الناجمة عن ابار البترول الكويتية المحترقة.

واوضح النائب البرلماني المسلم محمد حسين اينوكي ان المجموعة الخاصة التي شكلها لهذا الغرض تضم اكثر من ٥٠ خبيرا وانها ستبدأ في مهمتها خلال وقت قريب مؤكدا ان الحكومة اليابانية ستقدم مساعدات فنية ومالية في هذا المجال.

من ناحية اخرى نسبت امس صحيفة يوميوري شيمبون كبرى الصحف اليابانية الى وزير التجارة والصناعة الكويتي ناصر الروضان قوله ان الشركات اليابانية سيكون لها دورها في عملية اعادة اعمار الكويت وبخاصة فيما يتعلق بالمنشآت والتسهيلات التي كانت شركات يابانية قد قامت بتشييدها من قبل في الكويت.

واشارت الصحيفة الى ان القائم بالاعمال الياباني في الكويت قد التقى مع السيد ابراهيم الشاهين الذي يرأس البرنامج الطارىء للاعمار في الكويت حيث تم بحث امكانية مساهمة الشركات اليابانية في مشروعات التعمير في الكويت.

انتاج النفط الكويتي سيعود الى معدلات ما قبل ٢ اب بنهاية عام ١٩٩٣

طوكيو - رويتر - قال احد خبراء النفط الامريكيين البارزين ان انتاج النفط في الكويت لن يعود الى مستويات ما قبل ٢ اب الا بحلول نهاية عام ١٩٩٣.

وقال دانييل يرجين رئيس مركز كامبردج الخاص لابحاث الطاقة للصحفيين ان الكويت ستنتج ٥٠,٠٠٠ برميل يوميا كبادرة رمزية خلال الاسابيع القليلة القادمة.

وتوقع ان تصدر الكويت ٣٥٠,٠٠٠ برميل يوميا بحلول نهاية عام ١٩٩١.

وذكر ان اطفاء جميع حرائق ابار النفط في الكويت سيستغرق عاما وانه بنهاية عام ١٩٩٣ يجب ان يعود الانتاج الى ١,٥ مليون برميل يوميا وهو مستوى الانتاج قبل دخول العراق للكويت في اب الماضي.

ووصف ايران بانها احدى الدول المستفيدة من حرب الخليج وقال ان طهران بوسعها تطبيع علاقاتها مع الغرب اذا رغبت في ذلك.

واضاف قوله ان الاهتمام الاجنبي باحتياطيات ايران من النفط والغاز اخذ يتزايد حتى قبل حرب الخليج واشار الى ان ايران تنوي تنظيم مؤتمر دولي للنفط خلال شهر حزيران وهو اول اجتماع من نوعه منذ عام ١٩٧٩.

باكستانيون يطالبون بمليار دولار تعويض من الكويت

اسلام اباد - رويتر - قال وزير باكستاني امس الاثنين ان باكستانيين فروا من الكويت في ٢ آب الماضي تقدموا بطلبات تعويض من الكويت تصل الى مليار دولار.

وقال وزير العمل والهجرة محمد اعجاز الحق امام البرلمان ان ٢٨,٠٠٠ من الباكستانيين الذين خرجوا من الكويت قدموا الاوراق التي يطالبون فيها التعويضات الى السلطات الباكستانية.

غينشر يؤيد ابقاء الحظر الاقتصادي مفروضا على العراق

بون - ا.ف.ب - اعرب وزير الخارجية الالماني هانس ديتريش غينشر امس الاثنين عن تأييده ابقاء الحظر الاقتصادي الذي فرضته الامم المتحدة على العراق طالما ان حقوق الاكراد لم تحترم.

وفي مقابلة مع الاذاعة الالمانية اعلن غينشر انه سيشارك في اجتماع رؤساء دول وحكومات المجموعة الاوروبية في لوكسمبورغ.

وطرح غينشر ثلاثة شروط لرفع العقوبات عن العراق هي اولا وجوب منح الاكراد حقوقهم في مناطقهم الاصلية وان تتمكن الامم المتحدة من ارسال مراقبين الى هذه المناطق.

وثانيا: ان يستطيع الاكراد العودة الى ديارهم تحت اشراف مراقبي الامم المتحدة واخيرا ان تفتح الحدود العراقية امام المنظمات الانسانية لكي تقدم مساعداتها الى الاكراد.

وكانت المانيا وعدت السبت بتقديم مساعدة قيمتها عشرة ملايين دولار الى اللاجئين الاكراد النازحين من العراق كما ان ثلاث طائرات المانية محملة ادوية واغطية توجهت نهاية الاسبوع الماضي الى تركيا وستنقل ثلاث طائرات اخرى مساعدة غذائية ومواد ضرورية الى منطقة الحدود التركية العراقية.

شقتان مفروشتان للإيجار واثاث للبيع

مفروشة من ثلاث غرف نوم وتوابعها تدفئة وسخان شمسي وتليفون مستقل واخرى من غرفتي نوم ويمكن التاجير لفترات قصيرة وللعائلات فقط.

اثاث شقة للبيع الموقع بعد الدوار الخامس وخلف سوبر ماركت قرب صيدلية زهران ابو محمد اما الاستفسار عن الشقق على تليفون ٨١٦١٦٥.

للبيع ومطلوب

١- للبيع بك اب ديزل موديل ٨٤ نوع ميتشوبيشي L200

٢ - مطلوب سكرتيرة تجيد الطباعة بالانجليزية والعربية.

الاتصال على ☎ ٨١٨٧١٨ من الساعة ٩ صباحا الى الواحدة ظهرا فقط.

اعلان من بلدية اربد

١ - تشغيل وادارة كافتيريا حديقة مؤسسة الاعمار.

٢ - تاجير محل في مجمع سفريات عمان القديم يصلح كمكتبة او اية مهنة اخرى.

تعلن بلدية اربد عن رغبتها بتشغيل وادارة الكافتيريا الكائنة في حديقة مؤسسة اعمار اربد وتاجير محل في الجهة الشمالية الغربية في مجمع سفريات عمان القديم يصلح كمكتبة او اية مهنة اخرى وذلك بطريق المزاد العلني.

ويمكن للراغبين بالتشغيل والادارة او استئجار المحل الموصوف او كليهما معا مراجعة المدير المالي للاطلاع على الشروط وحضور المزاودة العلنية التي ستجري في مبنى البلدية في تمام الساعة الثانية عشر من ظهر يوم الاربعاء الموافق ١٠/٤/١٩٩١ مصطحبين معهم ١٠٪ من قيمة البدل.

ملاحظة: اجور الاعلان على من يرسو عليه المزاد

الدكتور عبدالرزاق طبيشات
رئيس بلدية اربد

مكتب تجاري للبيع

مكتب تجاري مؤثث ومزود بهاتف وفاكس بحالة ممتازة

المراجعة: العبدلي / عمارة الداود / فوق الخطوط الجوية العراقية. مكتب رقم ٤٠٤

قطع أراض وفلل للإيجار

٧٥٠٠ دينار ثمن قطعة ارض بجانب اسكان ابو نصير مساحتها ٧٥٠م٢

قطع اراضي بمساحات مختلفة من ٧٠٠م٢ - دونم في كل من تلاع العلي، خلدا، الجبيهة، ضاحية الرشيد، طبربور.

فيلا حديثة في ام السماق الجنوبي.

قطع اراضي زراعية في شفا بدران وبجانب المطار للمراجعة مكتب التضامن العقاري هاتف ٦٧٥٥٢٧ ص.ب. ٧٧٧٨ عمان العبدلي مقابل القيادة العامة بناية عماد ستتر فوق مفروشات اميل.

طفل بحاجة للمساعدة

الطفل زياد محمد بحاجة الى مساعدة اهل الخير لانقاذ بصره، اذ هو يعاني من فقدان البصر تدريجيا وبحاجة ماسة الى قرنية حسب رأي الاطباء.

واوضاع عائلته المادية سيئة للغاية. هذا الطفل يناشد اهل الخير والمروءة ان يهبوا لانقاذه قبل فوات الاوان.

● عنوان الاهل: مخيم البقعة - مقابل عطا علي منزل ابو محمد البدري.

اعلان

يعلن للعموم بان اللجنة اللوائية للتنظيم والابنية في لواء القصر قد اطلعت على المخطط التنظيمي الهيكلي التعديلي التحديثي والاضافي في بلدية الربة مرفق كتاب معالي وزير الشؤون البلدية والقروية والبيئة رقم م/٥/٩/٣٦٠٧ تاريخ ٢/٣/١٩٩١ وعلى قرار اللجنة المحلية لمجلس بلدي الربة رقم ١٢ لسنة ١٩٩١ واستنادا لاحكام المادة ٢٠ من قانون تنظيم المدن والقرى رقم ٧٩ لسنة ١٩٦٦ قررت اللجنة الموافقة على ايداع اعلان المخطط التعديلي التحديثي والاضافي المقترح للاعتراض لمدة شهرين من تاريخ نشره في الجريدة الرسمية وجريدتين محليتين ويحق لمن له مصلحة بالاعتراض الاطلاع على ذلك في مكتب رئيس بلدية الربه وتقديم اعتراضاتهم ضمن المدة القانونية مدعمه بالخرائط التوضيحية

رئيس اللجنة اللوائية للتنظيم والابنية
في لواء القصر
خالد صايل الخريشا
متصرف لواء القصر

مطلوب موظف أو موظفة

شركة تجارية (بحاجة الى موظفة / موظف تلكس) بخبرة لا تقل عن ٣ سنوات واجادة اللغة الانجليزية شرط اساسي.

للاستفسار والمراجعة لمدة يومين.

الاتصال بهاتف: ٦٨٧٠٢٣

مطلوب سكرتيره

مطلوب سكرتيرة على ان تجيد اللغتين العربية والانجليزية كتابة ومحادثة وطباعة

المراجعة: شركة دحلان التجارية
عمارة العقار / شارع الاردن / ت ٦٩٧٩٧٢

دائرة اجراء عمان

رقم القضية ٩٠/٥١٠٩

ورقة اخبار خاصة بتبليغ قرار الحبس الى المدين محمد شاكر يوسف وهدان

قررت رئاسة اجراء عمان حبسك مدة اربعون يوما لعدم تادية الدين البالغ قدره ٦٢٦ دينار وفلس ٧٠٠ الى دائنك السيد حسن محمود حمدونه فاذا لم تؤد الدين او تستعمل حقك المنصوص عليه في المادة ٥ من قانون الاجراء باستئناف قرار الحبس خلال اسبوع من تاريخ تبليغك سينفذ هذا القرار بحقك حسب الاصول التاريخ ١١/٣/٩١

مامور اجراء عمان

كل عام وانتم بخير

صالون الحسن للسيدات

يرحب بزبائنه الكرام طيلة أيام الأسبوع وأيام العيد .. ويعلن عن حاجته الى ..

كوافير درجة أولى وكوافيره درجة اولى

العنوان: الدوار السابع / مقابل فندق أم أذينه / مركز البتراء التجاري / الطابق الثاني • للحجز: ت ٨٢٣٠٨٠

سيارة للبيع

هوندا "برليود" موديل ١٩٨٣ لون زهدي ميتالك . فل أوتوماتيك . جير عادي "٥" غيار

السعر بعد المعاينة . هاتف / ٦٥٢٧٤٢

محكمة الرصيفة الشرعية

اعلان تبليغ حكم غيابي صادر عن محكمة الرصيفة الشرعية

باسم صاحب الجلالة الملك الحسين المعظم ايده الله تعالى

الى المدعى عليه وليد نعيم سعيد محمود بشير مجهول محل الاقامة الان واخر محل اقامة له في عمان جبل التاج شارع ابن باجة قرب بقالة خضر المحسيري.

اعلمك انه في القضية رقم ٩١/١٥٥ المقامة عليك من قبل زوجتك المدعية وفاء هاشم سعيد بشير وكيلها المحامي عبداللطيف حمدان، بطلب نفقة زوجة وقد صدر الحكم عليك بدفع مبلغ خمسين دينارا شهريا نفقة لزوجتك المدعية وفاء المذكورة وقد سجل هذا الحكم برقم ٨٨/١٠٣/١٠ تاريخ ٣/٤/٩٩١ حكما غيابيا قابلا للاعتراض والاستئناف.

تحريرا في ٢٣/٩/١٤١١ هـ وفق ٨/٤/١٩٩١

قاضي الرصيفة الشرعي
غازي عياش

الأخبار العربية والعالمية

ملاحظات

في المسألة الزراعيـــة

● احمد المصلح

كنت استمع الى السيد المهندس الزراعي محمد العلاونة وزير الزراعة، وهو يعرض علينا توجهات العمل المستقبلي لوزارته امس الاول، وفي ذاكرتي مخزون من المؤتمرات الوزارية الزراعية يساوي في العدد اثنين وستين وزيرا للزراعة الاردنية، وقفوا امامنا عارضين سياسة وزاراتهم في ميدان الزراعة.

كنت استمع الى السيد الوزير وامام ناظري عدد من المؤسسات الرسمية التي ترفع، يافطة الزراعة، مثل المنظمة التعاونية وسلطة وادي الاردن وشركة التسويق الزراعي واتحاد المزارعين ومركز الابحاث ونقل التكنولوجيا الزراعية وكليات الزراعة في الجامعات والمعاهد الزراعية في وزارة التربية وغيرها.

كنت استمع الى السيد الوزير واسجل الملاحظات التالية:

● هنالك مليون ونصف المليون من الدونمات الصالحة للزراعة وما زالت مهملة حتى الان.

● تدمير الطاقة الزراعية للبادية بعد ان حرمت من حراسها الحقيقيين، الانسان والحيوان والنباتات.

● استبطان الامراض الزراعية وبخاصة في قطاع المواشي، حيث ارتفعت نسبة الحمى المالطية الى حد غير معقول بعد انتاج اللقاحات المحلية.

● هلاك الجذور الاساسية للانتاج المحلي الزراعي بشقيه الحيواني والنباتي، واعني السلالات الاصيلة من الحيوان والتقاوى والبذور والاصول الامهات في الجانب النباتي.

● تدني نسبة مساهمة الزراعة في الدخل القومي العام الى رقم اربعة في المائة، مع ملاحظة حجم النفقات الهائل على البنية التحتية لهذه النسبة.

● الازدياد المضطرد لحجم الواردات الزراعية في الموازنة العامة، بدءا برغيف الخبز ومرورا باللحوم البيضاء وانتهاء بالبيض والفواكه والى اخره.

ازاء ذلك كله، فلا يمكنني الا ان اتوجه الى الله سبحانه بالدعاء للسيد وزير الزراعة الحالي، بأن يساعده في مهمته الجليلة لتنفيذ توجهات وزارته المستقبلية، والتي هي من وجهة نظري مهمة انتحارية، حددها شعاره المطروح (ناكل مما نزرع) او ناكل انفسنا، والشعار الثاني من عندي انا.

واخيرا، فاذا جاز لنا، والشيء بالشيء يذكر، ان نتفرج في ظاهرة الفيضانات الاخيرة في الجنوب، الى ان اوصلناها الى مستوى الكارثة الوطنية، وهي ليست كذلك، فلماذا لا تكون حالتنا الزراعية الحالية كارثة وطنية حقيقية، تستدعي ان تنفر اليها السلطتان التنفيذية والتشريعية خفيفة وثقيلة، على غرار تفيرهما الى فيضانات الجنوب؟ ولماذا تبقى المهمة معلقة في رقبة وزارة الزراعة. ما دام شعار ناكل مما نزرع يشملنا جميعا؟ وعلى اية حال فالشكر للسيد العلاونة في انه علق الجرس والبقية تاتي..

"لحسن الحظ ان صدام سحق التمرد"

شيسون: الجانب المعروف من الحرب انتهى لكن الازمة لم تنته

باريس - اف ب - اعتبر النائب الاشتراكي الاوروبي ووزير الخارجية الفرنسي السابق كلود شيسون امس الاثنين ان "الذين ينتقدون الولايات المتحدة لانها لم تذهب الى ابعد" في حرب الخليج انما يرتكبون "خطأ سياسيا فادحا" او انهم "يبرهنون في تصريحاتهم عن انعدام تام للمسؤولية".

وقال لاذاعة مونتي كارلو "لحسن الحظ لا تزال هناك سلطة في العراق والا لسادت الفوضى التي تنجم عنها كل عوامل زعزعة استقرار الدول المجاورة".

ورأى شيسون ان "الجانب المعروف من الحرب انتهى" لكن "ازمة الخليج لم تنته" كون "هذا الجزء من العالم هو الاقل استقرارا". وقال ان "التوازن بين الثقافات والحضارات والشعوب كان دائما هشا فيه بشكل غير عادي وفي كل مرة يصاب هذا التوازن بخلل يسفر ذلك عن سلسلة من انعدام التوازن".

واضاف "لحسن الحظ.. وهذه كلمة فظيعة.. ان صدام حسين كان هنا لسحق التمرد الشيعي في الجنوب ولولا ذلك فاننا كنا سننطلق في اتجاه موجة كبيرة من الفارسية في ايران وفي انحاء الخليج".

من جهة اخرى اشار شيسون الى ان اوروبا "غابت عن الحرب بالضرورة" بسبب خلافات في المصالح والتحاليل. لكن الأمر برأيه لن يكون على هذه الحال في مرحلة ما بعد الحرب. واعتبر ان الاوروبيين لهم مصلحة في استقرار السوق النفطية وفي ان "يمنح الشعب الفلسطيني الحقوق ذاتها التي يملكها الشعب الاسرائيلي" في اطار "الاستقرار والامن لكلا الشعبين".

الاقتصاد السعودي يواجه سياسة شدّ الحزام لتمويل تسديد الفاتورة النهائية لحرب الخليج

الرياض - «ا. ف. ب» - اكد مسؤولون سعوديون واميركيون في الرياض ان الاقتصاد في البلاد سينهض سريعا من الازمة ويستأنف مسيرة النمو في السنوات المقبلة رغم ان الفاتورة النهائية لحرب الخليج ستحمل الحكومة السعودية على شد الحزام.

واكدت هذه المصادر ان الحرب زعزعت ثقة المستثمرين وأدت الى بداية خروج الرساميل ولكن الشك كان قصير المدى وبدأت رؤوس الاموال بالعودة.

واكد الامين العام السعودي لمجلس غرفتي التجارة والصناعة عبدالله الدباغ ان «الحكومة انفقت الكثير لتمويل مشاركتنا في حرب الخليج».

ورأى الدباغ في حديث ادلى به الى صحيفة «عرب نيوز» الناطقة بالانكليزية ان نتائج الحرب على اقتصاد المملكة تمثل «تبديلا في السرعة» ولكن الامور فيما يتعلق بمشروعات التنمية «هي في حالة انتظار الا ان شيئا لم يتوقف».

واكد مسؤول اميركي رفض الكشف عن هويته التشخيص الذي قدمه الدباغ مضيفا ان المشكلة الرئيسية تكمن في معرفة كيف ستمول الحكومة السعودية التزاماتها المعقودة خلال الحرب التي تقدر قيمتها بخمسة وستين مليار دولار.

واكد «من الممكن ان تكون الحكومة مجبرة على ان تلجأ الى الاقتراض من الاسواق الخارجية لدفع ديونها ولكن الأمر لم يكن كذلك بحسب علمنا حتى الان». واضاف ان الحكومة يمكن ايضا ان تستخدم انماط تمويل داخلية بحتة وضمن ذلك ان تنقل الى القطاع الخاص جزئيا شركات تابعة للدولة او ان تزيد التعريفة على الخدمات العامة. وفي رأيه ان زيادة الضرائب تبدو مستبعدة.

ويتفق المسؤولان على القول ان النمو الذي بدأ في نهاية العقد الماضي سيستمر مثلما هو متوقع وان حرب الخليج ستبدو بمثابة عقبة بسيطة في المسار المتصاعد للاقتصاد.

واوضح المسؤول الاميركي ان «الشك الذي تلا الدخول العراقي - للكويت - هو في طور الاختفاء سريعا وان الشعور المسيطر هو ان السعودية لديها امكانات استثمار جيدة جدا على المدى الطويل وخصوصا في القطاع البتروكيمياني».

وبحسب الدباغ فان النتائج التي سجلها الاقتصاد السعودي خلال النصف الثاني من عام ١٩٩٠ كانت افضل من تلك التي سجلت خلال الفترة نفسها من العام الاسبق في مجال المشروعات والاستثمارات الجديدة وفتح الاسواق واحيانا تحقيق ارباح بالشركات.

واقر بانه «حصل تآكل فيما يتعلق باستثمارات الرساميل الاجنبية». ومع ذلك فان الأمر «لا يتعلق بمرحلة مؤقتة. اعتقد ان جميع - المستثمرين الاجانب - يعرفون الان ان السعودية ليست البلد الاكثر امانا في العالم فحسب بل هي ايضا احد البلدان الاكثر اهمية. وسيشعرون بثقة اكبر مما كانت من قبل».

ورأى الدباغ ان احد عشر في المئة من الودائع المصرفية خرجت من البلاد في ذروة الازمة ولكن هذه الاموال بدأت بالعودة.

وقال ان السعودية «ذات اقتصاد هو الاقل تقننا في العالم» بسبب التقاليد العربية والاسلامية المتجذرة منذ زمن طويل.

واكد انه يجب عدم توقع اي تغيير في السياسة الاقتصادية السعودية معترفا بان النفقات في مجال الدفاع الوطني يمكن ان تزيد «لمضاعفة القوة العسكرية وتوسيع جيشنا لمواجهة اي عدوان محتمل».

كاسحات الغام فرنسية وبلجيكية تدمر ٣٠٠ لغم شمال الخليج

البحرين - رويتر - قال قائد في البحرية الفرنسية امس الاثنين ان صائدات الغام فرنسية وبلجيكية دمرت اكثر من ٣٠٠ لغم في شمال الخليج او اكثر من ربع الالغام التي ابلغ العراق القوات المتحالفة بانه زرعها هناك.

وقال جاك فورنيوك الذي يقود صائدة الالغام سلجيتار ان العراق اعطى للقوات المتحالفة تفاصيل عن ١,١٥٧ لغما زرعها في منحنى طوله ١٠٠ ميل يمتد من ممر شط العرب المائي الى الساحل السعودي الشمالي.

وقال انه لم يكن هناك تقدير لعدد الالغام التي تركت في هذا المنحنى حيث وجدت قوة مكلفة بتطهير الالغام من صائدتي الغام فرنسيتين وثلاث صائدات بلجيكية ٣١٨ لغما وفجرتها منذر ان بدأت عملها في منتصف اذار.

وكلف سلاحا البحرية الفرنسي والبلجيكي بتطهير الالغام مما يقرب من نصف المساحة التي تنتشر بها هذه الالغام.

واطلع العراق قادة عسكريين في القوات المتحالفة المكان الذي زرع فيه الغاما بحرية وبرية اثناء حرب الخليج في اطار اتفاق مبدئي بوقف اطلاق النار تم التوصل اليه في اذار.

وقال فورنيوك انه لم يكن يعلم عدد الالغام التي تم زرعها في ستة حقول الغام ضخمة طهرها سلاحا البحرية البريطاني والامريكي.

ولكنه توقع ان تكمل صائدات الالغام الاوروبية العمل الذي كلفت به بعد مرور شهر اخر.

مظاهرة ضد كول في الشطر الشرقي لالمانيا

بون - ق.ن.ا - تعهد المستشار الالماني هيلموت كول بدعم الاقتصاد في الشطر الشرقي من المانيا.

وقد وعد كول مجددا في رده على منتقديه الذين خرجوا في مظاهرة غاضبة لدى زيارته لمدينة ايرفورت امس الاول باستثمارات هائلة تبعث حياة جديدة في الجزء الشرقي من المانيا.

وهذه هي الزيارة الثانية للمستشار الالماني لمدينة ايرفورت وهي المدينة التي استقبل فيها العام الماضي بوصفه مهندس الوحدة الالمانية.

وتأتي المظاهرة الغاضبة التي استقبل بها كول من ابناء ما كانت تعرف بالمانيا الشرقية من قبل ازاء ما يعتبرونه اهمال الحكومة للازمة الاقتصادية في اقليمهم.

ثمانية احزاب جزائرية تشارك في الانتخابات دون ان تتراجع عن دعوتها للاضراب

الجزائر - اف ب - قررت مجموعة الاحزاب الثمانية التي تضم احزابا معارضة في الجزائر المشاركة في الانتخابات التشريعية المبكرة في السابع والعشرين من حزيران بدون ان تتراجع عن دعوتها الى الاضراب العام احتجاجا على اجراءات الاقتراع ،وذلك اثر اجتماع عقد ليل الاحد الاثنين.

وذكر الناطق باسم المجموعة في مؤتمر صحافي ان مجموعة الثمانية ستعلن موعد الاضراب العام في النصف الثاني من الشهر الحالي اثر انتهاء شهر رمضان.

وتضم مجموعة الثمانية حزب التجديد الجزائري بزعامة نور الدين بوكروح والتجمع من اجل الثقافة والديموقراطية بزعامة سعيد صادي والحركة من اجل الديموقراطية في الجزائر بزعامة الرئيس السابق احمد بن بلا والحركة من اجل العدالة والتنمية بزعامة رئيس الوزراء السابق قاصدي مرباح.

"واعربت المجموعة عن وقوفها ضد ثنائية التمحور في الانتخابات المقبلة حول جبهة التحرير الوطني الحاكمة والجبهة الاسلامية للانقاذ واعربت عن الامل في تشكيل محور ديموقراطي بين هذين التنظيمين ولم تستبعد الاخذ بمبدأ الترشيح الوحيد.

ونددت بالغاء الترشيح الثالث في الدورة الثانية وكان ذلك متوقعا في المشروع الحكومي ورات ان الابقاء على مرشحين فقط يندرج في اتجاه ثنائية المحور.

ووصفت التقسيم الانتخابي بانه غير دستوري وظالم وبانه يهدف الى اعادة الحزب الحاكم الى السلطة واعربت عن الاسف لغياب تمثيل المهاجرين الجزائريين داخل الجمعية الوطنية المقبلة.

تعيين نائبين جديدين لرئيس الوزراء الصيني

بيكن - رشيخوا - اف ب - اعلنت وكالة انباء الصين الجديدة ان الجمعية الوطنية الشعبية الصينية عينت امس الاثنين كما كان مقررا نائبين جديدين لرئيس الوزراء ووزير دولة.

فقد سمي كل من وزير الدولة للتخطيط زو جياهوا ٦٤ عاما ورئيس بلدية شنغهاي زهو رونغجي ٦٢ عاما نائبين لرئيس الوزراء وعين وزير الخارجية كيان كيشين ٦٣ عاما وزيرا للدولة مع احتفاظه بحقيبته الحالية.

وبصفته وزير دولة للتخطيط تراس زو جياهوا منذ العام ١٩٨٩ اللجنة الحكومية للتخطيط صاحبة النفوذ الكبير.

وهو يعتبر من المحافظين وقريبا من الامين العام للحزب الشيوعي جيانغ زيمين الاتي مثله من شانغهاي وكان مكلفا لاحد الملفات الاقتصادية الاكثر اهمية ومن بين ابرز واضعي الخطة الخماسية الثامنة ١٩٩١ - ١٩٩٥ التي من المقرر ان يوافق عليها البرلمان في دورته الحالية التي تختتم اليوم الثلاثاء.

ويرى بعض المحللين في زو جياهوا خلفا محتملا لرئيس الوزراء الحالي لي بينغ.

اما رئيس بلدية شنغهاي زهو رونغجي الذي يقوم حاليا بجولة في اوروبا فمعروف ببرغماتيته وتاييده الحازم للانفتاح الصيني وهو ادار منذ نيسان ١٩٨٨ شؤون المدينة الاولى ١٥ مليون نسمة والمركز الصناعي الاكبر في الصين بعد ان خلف في هذا المنصب الامين العام الحالي للحزب الشيوعي جيانغ زيمين ويقوم زهو منذ نحو شهر بجولة في ست دول تابعة للمجموعة الاقتصادية الاوروبية.

وزهو مهندس في الكهرباء ومسؤول في شكل خاص عن تنمية منطقة بودونغ الاقتصادية الجديدة قرب شنغهاي.

وتتعلق الترقية الثالثة بكيان كيشين الذي كان تسلم مهامه كوزير للخارجية في ١٩٨٨ وهو يعتبر من مهندسي تحطيم العزلة التي وقعت فيها الصين بعد سحق ربيع بكين في حزيران ١٩٨٩.

صوما: المشكلات البيئية مثار قلق متزايد

نيقوسيا - «ا. ف. ب» - دعا المدير العام لمنظمة الاغذية والزراعة - فاو - ادوار صوما امام الدورة التاسعة عشرة للجنة مصايد الاسماك التي بدأت اعمالها صباح امس الاثنين في روما الى النهوض بقطاع مصايد الاسماك العالمي وتنميته بطريقة سلمية بيئيا وقابلة للاستمرار وكشف ان «الطلب على الاسماك لا يزال يتجاوز الامدادات وان التلوث والمشكلات البيئية الاخرى قد اصبحت مثار قلق متزايد».

نقل جنود من قبرص ولبنان والجولان لنشرهم في الخليج

فيينا - القدس المحتلة - اعلن وزير الخارجية النمساوي الويس موك امس الاثنين في فيينا ان الامين العام للامم المتحدة خافيير بيريز ديكويار سيقترح في الامم المتحدة في نيويورك تعيين الجنرال النمساوي غونتر غريندل قائدا لقوات الامم المتحدة في الخليج.

واوضح موك في مؤتمر صحافي ان كتيبة من الجنود النمساويين ومجموعة من الضباط سيشاركون في وحدات الامم المتحدة في الخليج. وسينقل الجنود النمساويون من مكان انتشارهم الحالي في قبرص.

واضاف موك ان تعيين الجنرال غريندل يشكل "تمييزا استثنائيا" للجيش النمساوي ولالتزام النمسا لصالح السلام.

وكان الجنرال غريندل قاد قوات الامم المتحدة في قبرص مدة ثماني سنوات.

من جهة ثانية اعلن مسؤول في قوات الامم المتحدة في جنوب لبنان ان الامين العام للامم المتحدة خافيير بيريز ديكويار ينوي نقل جنود من قوات الفصل الموجودة في الشرق الاوسط وقبرص لضمها الى قوة حفظ السلام في الخليج الجاري تشكيلها.

اضاف المسؤول الذي تم الاتصال به من القدس المحتلة والذي طلب عدم ذكر اسمه ان ٦٨٠ جنديا دوليا سينقلون لهذه الغاية من الشرق الاوسط وقبرص بينهم ٤٨٠ جنديا من جنوب لبنان ومئتان من هضبة الجولان السورية وقبرص.

ومضى يقول انه من المقرر ايضا ارسال ٣٠٠ مراقب الى الخليج ينقلون من مناطق اخرى في العالم و ٣٠٠ مهندس لم يحدد مصدرهم.

ارتفاع طفيف لمؤشر نيكي وللدولار في طوكيو

طوكيو - «ا. ف. ب» - كان النشاط خفيفا صباح امس الاثنين في بورصة طوكيو حيث سجل مؤشر نيكي ارتفاعا طفيفا - ٢٩ ينا اي ار. في المئة - ليبلغ عند الظهر ٢٦٧٩٦,٣٣ ين.

وشملت العمليات ٢٥٠ مليون سهم.

وفي سوق الصرف ارتفع سعر الدولار ٠,٣٢ ين ووصل الى ١٣٦,٦٢ ين.

بشيء ما..

إنهم يبيعون ماعين!

● فخري قعوار

حين تنطرح الافكار الاستثمارية في وسائل الاعلام والصحف وعلى طاولة مجلس الوزراء، فإنها لا تنطرح مجردة عن الزوزقة والزخرفة والبهرجة، ولا تنطرح بعيدا عن التهويل والمبالغة والاطناب في النتائج الباهرة والارباح الطائلة التي ستدرها هذه الافكار على الاقتصاد الوطني.. وهي لا تنطرح امام اصحاب القرار في السلطة او اصحاب المال من المساهمين، دون ان تكون هناك مسوغات كافية للاغراء والفتنة، واقتناص القرار والمال في حبائل المصائد التي ينصبها اصحاب الغرض واصحاب الهوى!

افكار استثمارية عديدة، وصفها المعنيون بتحويلها الى مشاريع واقعية، على انها سترفد الاقتصاد المحلي، وستشد من ازره، وستقيم من اوده، وسترفع الضيم عن الايدي العاطلة عن العمل، وستحيل بيوت الاسر الفقيرة الى جنات تجري من تحتها الانهار! وتحولت الافكار الى مشاريع لها كيانات مادية، بعضها اخذ شكل مصنع لانتاج الخشب، وبعضها الآخر اخذ شكل مصنع لانتاج الزجاج، وبعضها الثالث اخذ شكل مصنع اضافي لانتاج الاسمنت، وبعضها الرابع اخذ شكل شركة لانتاج التمثيليات الاذاعية والمسلسلات التلفزيونية والافلام السينمائية، وبعضها الخامس اخذ شكل شركة للطباعة والنشر واصدار مطبوعة، وغير ذلك كثير مما يصعب حصره او الاحاطة به.. لكن المهم هو: ماذا كانت النتيجة؟ لقد تحولت الفكرة الاستثمارية الى مشروع ثقيل على ظهر الاقتصاد الوطني او على ظهر صندوق الضمان الاجتماعي، ومع ذلك، فليس هناك من يطلق عليه رصاصة الرحمة او يحقنه باكسير الحياة!

ولعل الحكومة تذكر، ولعل القراء يذكرون ايضا، كل ما قيل عن الشركة الاردنية للسياحة والمياه المعدنية (حمامات ماعين) عندما كانت مجرد فكرة استثمارية! ولعل الجميع يذكر ان الاعلانات التي كانت تنشر هنا وهناك، ادخلت في روع المواطن بان نجاح هذه الشركة سوف يقود الذئب من ذيله، وسوف تترعرع شجرة السياحة الاردنية، وسوف يلوذ المرضى بالاعصاب والمفاصل وكل الذين فقعت مراراتهم من ضنك الحياة الدنيا، في افياء ماعين وتحت سخونة مياهها المعدنية، فيتجنبون المصاريف الفائقة في السفر الى المصحات العلاجية في الخارج.. لقد وضع القائمون على امر المشروع الناس فوق غيمة من الاحلام الوردية الرقراقة، ووضعوا رؤوسهم على مخدات اليقين بان الطبيعة التي وهبت ماعين ما وهبتها من مقومات استثنائية نادرة، لا تحتاج الا الى نفر من المخلصين القادرين على توظيف الشلال والجبل والماء الساخن الى مرفق حضاري يعزز تقدم الأردن وازدهاره! ونام الناس، واكلوا رزا مع الملائكة، وعندما استيقظوا وجدوا ما اثار سخطهم وافقدهم ابتسامة الرضا!

فالشركة الاردنية للسياحة والمياه المعدنية التي قارب راسمالها حوالي عشرين مليون دينار، تتعرض الآن لحالة من الانهيار الذريع، وتتكيء على الاقتصاد المحلي، وتحولت الى عالة عليه. وقيل لنا ان هناك لجنة من جهات رسمية حكومية تقوم بجرد الممتلكات الخاصة بالشركة، بهدف "تصويب" الاحوال المائلة! وقالت المعلومات الاولية الواردة من اوساط اللجنة ان هناك زيادة ملحوظة في الممتلكات، الأمر الذي يثير التساؤلات والحيرة معا!

وعلى ما يبدو ان الادارة المسؤولة في الشركة، قامت بتفويض صلاحياتها للمدراء، فبادر هؤلاء الى عمليات فصل غير مبررة.. بل ان احدى هذه العمليات كانت عبارة عن حالة غريبة بالغة التناقض.. فقد تلقى احد كبار الموظفين كتاب شكر وثناء على جهوده وكفاءته بتاريخ ٢٧ شباط ١٩٩١ ثم تلقى كتاب فصل بتاريخ ٧ اذار ١٩٩١ مما يدل على المزاجية والتخبط ومما يؤكد ان غياب الامكانية في ادارة شان صغير كهذا، هو خير دليل على غياب الامكانية في ادارة الشان الكبير، وهو خير دليل على غياب الامكانية في ادارة عشرين مليون دينار كانت في الاصل اكبر بكثير من حاجة انشاء الشركة!

وتلقيت مؤخرا رسالة من احد موظفي حمامات ماعين يتساءل فيها كاتبها قائلا: هل الكرافانات المعروض بيعها، وسبق للشركة ان قامت بشرائها ووضعها تحت الخدمة بدون جمارك، هل هي غير ضرورية للمشروع؟ ام انها كانت ضرورية ثم فقدت ضرورتها؟ ام ان الشركة ولجنتها المعينة اصبحتا في حاجة لسيولة مادية لتغطية المصاريف الطارئة. فقررت لجنة التصويب بيع ممتلكات المشروع شيئا فشيئا. وتسريح موظفيه؟ ان على اللجنة ان تتوقف عن بيع ممتلكات ماعين، وان تبحث عن حلول جذرية لمشكلة الحمامات، تجري فيها مساءلة عن اسباب الفشل الذي آلت اليه الشركة.. ولا يجوز ان نحل مشكلة كبيرة مثل مشكلة حمامات ماعين على القاعدة الشعبية التي تقول ان خير طريقة للتخلص من الولد هي طلاق امه!

جمعية رعاية اليتيم الخيرية

تتشرف بدعوتكم لحضور بازارها السنوي الذي سيقام تحت رعاية

سمو الاميرة بسمة المعظمة

وذلك في تمام الساعة العاشرة صباح يوم الاربعاء الموافق ١٠/٤/١٩٩١ في مقر الجمعية الكائن في بيادر وادي السير قرب النادي الاهلي وذلك لمدة ثلاثة ايام والدعوة عامة.

للاستفسار ☎ ٨١٣٧١٣.

أمسية دينية رمضانية

في نادي خريجي جامعة بيروت العربية يلقي فيها سماحة الدكتور علي الفقير محاضرة بعنوان

"الصيام بين المفهوم والواقع"

وذلك في الساعة الثامنة والنصف من مساء اليوم الثلاثاء ٩/٤/١٩٩١ في مبنى النادي - جبل اللويبدة - خلف كلية الشريعة.

والدعوة عامة فاهلا وسهلا

جمعية الغور الاوسط التعاونية للاسكان

دعوة الهيئة العامة للاجتماع السنوي

تقرر دعوة الهيئة العامة للاجتماع السنوي وذلك في تمام الساعة الثالثة بعد ظهر يوم الخميس الموافق ١١/٤/١٩٩١ في قاعة مكتب تعاون دير علا لمناقشة الميزانية العمومية السنوية لعام ١٩٩٠ وجدول الاعمال المرفق.

يرجى الحضور للاهمية — لجنة ادارة الجمعية

فرصة استثمارية ممتازة

نوفوتية للبيع في اجمل موقع في ماركا الشمالية وعلى الشارع الرئيسي ديكورات حديثه مساحة المحل ٧٠م٢ والبيع لعدم التفرغ يمكن البيع بالبضاعة او بدونها المراجعة ت - ٨٩٣٧٢٣

مطعم للبيع لعدم التفرغ

للبيع مطعم بكافة معداته او بدونها او المعدات بمفردها. للمراجعة مادبا - مطعم الحرمين - مقابل بنك الاسكان او هاتف ٠٨/٥٤٣٦١٢ بقالة الارز - تيسير مراعبة المراجعة حتى الساعة السادسة مساء.

للبيع

- جلد حمار وحشي طبيعي من كينيا بسعر ٥٠٠ دينار
- جهاز نيوبولايت مساحة نوع T2 - WILD بحالة ممتازة ١٥٠٠ دينار
- جهاز ليفل NAK2 ' WILD بحالة جيدة سعر ٧٠٠ دينار.

● للمراجعة: تلفون (٩٥٤٨٠٣) سوبر ماركت اللداوي - عوجان - طريق يلجوز قرب مفروشات اللداوي.

مطلوب خادمة لعائلة صغيرة

مع او بدون المبيت - المراجعة ☎ ٨٢٩٦١٧.

اعلان طرح عطاء صادر عن الجمعية التعاونية لمربي الابقار في محافظة المفرق

تعلن الجمعية التعاونية لمربي الابقار في محافظة المفرق عن طرح عطاء لتوريد الحليب من مزارع الاعضاء في الخالدية والضليل الى شركة الالبان الدنماركية.

تقدم الطلبات في مكتب الجمعية الكائن في الخالدية قرب سلطة المياه هاتف ٩١٤٣١٤، حتى موعد اقصاه يوم الاحد الموافق ١٤/٤/١٩٩١.

ملاحظة: اجور الاعلان على من يرسو عليه العطاء.

مطلوب المواد المستعملة التالية

● هنجر (بركس) قابل للتفكيك والنقل الفوري مساحة ٦٠٠م٢.
● خزان ماء من الصاج (سعة ٤٠ - ٥٠ متر مب
● ماكنة لحام تعمل على الديزل (ملاحظة الشراء فوري والدفع نقدا)

للاتصال مع المهندس علي العقربلوي ☎ ٧٩٤٨١٤.

اعلان استثمار وتبديل سيارة

● ادفع مبلغ ٢٠ الف دينار واحصل على دخل ثابت ٣ الاف دينار سنويا ولمدة ١٥ عاما ويكون المردود ٤٥ الف دينار.
● مطلوب سيارة هوندا اكورد موديل ٨٤ شريطة جير اوتوماتيك لتبديلها السيارة نفس المواصفات ولكن الجير عادي.

المراجعة ☎ ٩٩٢٦٨٧ الزرقاء.

اعلان صادر عن جامعة اليرموك

تعلن جامعة اليرموك عن حاجتها الى وظيفة مشرف غيار للطلاب ومشرفة غيار للطالبات ضمن الشروط والمواصفات المبينة ادناه.

١ - ان يكون المتقدمين من حملة شهادة الدبلوم المتوسط كلية مجتمع تخصص تربية رياضية.
٢ - اتقان السباحة وان لا يزيد العمر عن ٢٥ عاما.
٣ - الجنسية الاردنية وان لا يكون اي من المتقدمين ملتزما لاي جهة حكومية وان لا يكون مطلوبا لاداء خدمة العلم بالنسبة للذكور.

تقدم الطلبات الى قسم شؤون الموظفين في دائرة شؤون العاملين في الجامعة مدعمه بصور مصدقة غير مستردة عن كل من المؤهلات العلمية في موعد اقصاه يوم الاثنين الموافق ٢٢/٤/١٩٩١.

مطلوب للشراء فورا

١- قطع اراضي بمساحات مختلفة من ٥٠٠م٢ - ٢٠٠٠د٢، عبدون، الشميساني، وادي صقرة، منطقة رئاسة الوزراء، تلاع العلي، ام اذينة، ضاحية الرشيد، خلدا، الرابية.
٢- مطلوب للشراء فلل وبيوت في مناطق شعبية في جبل عمان - اللويبدة - الشميساني - المدينة الرياضية - تلاع العلي - ضاحية الرشيد.
٣- مطلوب للايجار شقق من ٢ - ٣ نوم.

المراجعة مكتب زيد ابو حيدر العقاري ☎ ٦٠١٨٨٥ عمان ص.ب ٧٩٣٨.

أورغ يامها وأثاث للبيع

طقم صالون حفر فاخر لون ذهبي، محل، طقم صالون حفر لون ابيض، غسالة جنرال الكتريك ٩ كغم بحالة ممتازة شبه جديدة، فرن غاز امريكي، استعمال اشهر لون اخضر، سجادة الماني ٢م × ٣م، سجادة ٣,٥ × ٤,٥ لون خمري سادة مستعملة وغسالة حوضين بوفيه امريكي للفضيات قديم، ثريات عدد ٢ خلاط تاشونتل كامل (ست البيت) تلفزيون وفيديو مستعمل. العنوان اول طلوع جبل النزهة بجانب محددة السمهوري مقابل مسجد المرابطين - فوق بقالة ابو محمد منزل ماجد الخيري.

يرجى مراعاة الفطور والصلاة.

تتمات

بيكر يصل

وقال مسؤول رفيع في منظمة التحرير الفلسطينية امس ان وفد الشخصيات الفلسطينية سيبلغ بيكر اليوم بأن خطط عقد مؤتمر اقليمي لتسوية الصراع العربي ـ الاسرائيلي مرفوضة تماما.

وقال المسؤول لرويتر بمقر المنظمة في تونس ان المنظمة تلقت اشعارا من مصادر عربية وغيرها بان بيكر يحمل معه اثناء جولته بالمنطقة خططا مفصلة لهذا المؤتمر.

وقال المسؤول الذي طلب عدم ذكر اسمه ان الخطة الاميركية تقترح عقد اجتماع بين اسرائيل ومصر وسوريا والاردن والسعودية وباقي الدول الخليجية لبحث العلاقات العربية «الاسرائيلية اولا».

واضاف يقول ان وفدا فلسطينيا من الاراضي المحتلة لا يضم اعضاء بمنظمة التحرير سيدعى ايضا لحضور الاجتماع ويحتمل مع الوفد الاردني.

وقال انه يبدو ان كل الدول فيما عدا الاردن تؤيد ذلك رغم ان الدول العربية اضافت بعض النقاط.

وقال المسؤول ان الخطة تترك المسألة الفلسطينية لبحثها في وقت لاحق وانها لا تذكر دولة فلسطينية. وقال انها تقضي ببدء الاجتماع ببحث العلاقات العربية ـ الاسرائيلية ووصفها بانها كامد ديفيد على نطاق اوسع.

وقال المسؤول ان الوفد الفلسطيني سيرفض رفضا قاطعا هذا المؤتمر الاقليمي وسيبلغ بيكر بان عليه الاتصال بمنظمة التحرير وانه يعلم ان عنوانها في تونس.

وكانت اللجنة التنفيذية لمنظمة التحرير قد اجتمعت في مطلع الاسبوع الماضي لبحث جولة بيكر في الشرق الاوسط واعطت الوفد في الاراضي المحتلة موافقتها على الاجتماع مع بيكر.

وكان المسؤولون الاسرائيليون وضعوا صباح امس اللمسات الاخيرة على المقترحات والافكار التي سيناقشونها مع بيكر اليوم.

واشارت الصحف الاسرائيلية الصادرة امس الى ان مسألة تشكيل الوفد الفلسطيني المكلف بالتفاوض مع اسرائيل حول مستقبل الاراضي المحتلة ستكون المواضيع الرئيسية للمباحثات مع بيكر.

من جهته اعلن رئيس الوزراء الاسرائيلي اسحق شامير مساء امس الاول انه مستعد للتحدث مع بيكر عن فكرة مؤتمر اقليمي للسلام بمشاركة وفد من الفلسطينيين وليس اعضاء في منظمة التحرير الفلسطينية على حد قوله.

واستنادا الى المعلق السياسي في الاذاعة فان الحكومة الاسرائيلية توافق على فكرة عقد مؤتمر اقليمي برعاية الولايات المتحدة شرط ان يسفر هذا المؤتمر عن مفاوضات مباشرة بين الدول العربية واسرائيل ومن دون ان تقوم واشنطن بفرض اي تسوية في حال حصلت خلافات.

كما اوضح وزير الخارجية الإسرائيلي ديفيد ليفي ان اسرائيل مستعدة للتفاوض في اطار هذا المؤتمر الاقليمي مع وفد من فلسطينيي الاراضي المحتلة وقطاع غزة يؤكدون انهم ليسوا اعضاء في منظمة التحرير.

وهكذا استبعد ليفي حصول مفاوضات مع فلسطينيي القدس الشرقية ومن بينهم فيصل الحسيني احد المسؤولين الفلسطينيين البارزين الذي كان على رأس الوفد الذي التقى بيكر في القدس في ١٢ آذار الماضي.

وتبنى وزير الاسكان وزعيم التيار المتشدد في تكتل ليكود اريل شارون موقفا اكثر تصلبا برفضه امس عبر الاذاعة اي تفاوض مع اي وفد فلسطيني مهما كانت تشكيلته.

وحول مبدأ مبادلة الارض بالسلام الذي تؤيده واشنطن اكد المدير العام لرئاسة مجلس الوزراء يوسي بن اهارون ان اسرائيل سترفض هذا المبدأ كمقدمة للمفاوضات.

هذا وقبل اربع وعشرين ساعة على اللقاء المقرر مع جيمس بيكر في القدس لم يعلن فلسطينيو الاراضي المحتلة عن اسماء المشاركين في اللقاء في حين اعلن فصيلان من منظمة التحرير الفلسطينية رفضهما اللقاء ودعت حركة حماس الى مقاطعة كاملة له.

وقالت مصادر فلسطينية مطلعة لوكالة فرانس برس انه يتوقع اعلان الاسماء في وقت لاحق من تونس مقر منظمة التحرير الفلسطينية.

وكانت منظمة التحرير اعلنت مساء امس الاول في تونس موافقتها على لقاء وفد من الشخصيات الفلسطينية من الاراضي المحتلة مع وزير الخارجية الامريكي خلال زيارته الى اسرائيل.

واضافت المصادر تقول ان الحديث في الاراضي المحتلة يدور حاليا على وجود اقتراحين يدعو احدهما الى مشاركة ست شخصيات في اللقاء تكون في غالبيتها مقربة من حركة فتح كبرى فصائل المنظمة خصوصا بعد اعلان الجبهة الشعبية والحزب الشيوعي عن مقاطعتهما للقاء.

وكان الحزب الشيوعي الفلسطيني قرر في بيان وزعه امس مقاطعة اللقاء مع بيكر ليس لانه مبدئيا ضد اي لقاء معه او مع غيره بل تحديدا بسبب السياسة التي يحملها في جعبته ويروج لها.

من جهته اعرب جورج حبش الامين العام للجبهة الشعبية لتحرير فلسطين عن معارضته اللقاء بين الوزير الامريكي ووفد الشخصيات الفلسطينية.

ويدعو الاقتراح الثاني الى تشكيل وفد يضم من ١٠ الى ١٥ شخصية ويشمل اضافة الى الشخصيات البارزة قيادات شابة من حركة فتح ومستقلين حسب المصدر حتى لا تبدو الشخصيات المعروفة حاليا وكأنها شخصيات ممثلة ودائمة.

واضافت المصادر ذاتها تقول ان الاقتراح الاول هو المرجح على الاكثر وتوقعت ان يضم الوفد رئيس جمعية الدراسات العربية في شرقي القدس فيصل الحسيني والمحاضرة في جامعة بيرزيت حنان عشراوي ورئيس بلدية بيت لحم الياس فريج والمحاضر في جامعة نابلس صائب عريقات ونقيب المحامين في قطاع غزة فريح ابو مدين ورئيسة اتحاد لجان العمل النسائي في الاراضي المحتلة زهيرة كمال.

الى ذلك اعتبرت حركة المقاومة الاسلامية ـ حماس ـ في بيان وزعته الاثنين اي جهات او شخصيات تشارك في لقاء بيكر ـ لا تمثل شعبنا وانتفاضتنا ـ وطالبت حماس مقاطعة اللقاء واكدت رفضها لكافة التحركات والترتيبات الامريكية المشبوهة.

كما قالت الجبهة الديمقراطية لتحرير فلسطين ان الادارة الامريكية تصر على التفرد بالتعامل مع الصراع العربي ـ الاسرائيلي والقضية الفلسطينية خارج اطار مجلس الامن والامم المتحدة وعلى استبعاد منظمة التحرير الفلسطينية.

واضافت الجبهة الديمقراطية قولها في بيان وزع امس ان السياسة الامريكية ـ كما عبرت عنها التصريحات الرسمية التي صدرت مؤخرا عن الادارة الامريكية لا تخفي جوهر المخطط الذي يقوم على استبعاد المنظمة ودعت الى مقاطعة اللقاء.

وقال حنا سنيورة رئيس تحرير صحيفة الفجر التي تصدر في القدس الشرقية وتؤيد منظمة التحرير الفلسطينية انه يعتقد انه سيكون اجتماعا هاما لأن الفلسطينيين يتوقعون ان يتعرفوا على اراء واشنطن بشأن جهود السلام.

وقالت حنان ميخائيل عشراوي وهي شخصية فلسطينية بارزة اجتمعت مع مساعدين لبيكر ومسؤولين اخرين في واشنطن في آذار تنفيذا لتوجيهات من منظمة التحرير ـ الامريكيين يفضلون مفاوضين فلسطينيين من الاراضي العربية المحتلة تساندهم منظمة التحرير وليس اعضاء في المنظمة.

وقال سنيورة ان احياء الحوار مع المنظمة من النقاط الرئيسية التي ستثار مع بيكر وانه يتعين على المنظمة ان تلعب دورا قياديا لكي تتقدم جهود السلام.

وقال مسؤولون في مكتب شامير ان المؤتمر الاقليمي المقترح عقده تحت اشراف الولايات المتحدة والاتحاد السوفيتي قد يكون منبرا لتسوية الصراع العربي ـ الاسرائيلي.

ولم ترد واشنطن بعد على هذه الفكرة التي من شأنها تجنيب اسرائيل الاشتراك في مؤتمر دولي تحت اشراف الامم المتحدة حيث انها تخشى ان يؤدي الى صيغة اتفاق على اساس مقايضة الارض بالسلام.

وقد قالت الولايات المتحدة اكثر من مرة ان السلام في الشرق الاوسط يجب ان يقوم على قرارات الامم المتحدة التي تدعو لانسحاب اسرائيل من اراض عربية على اساس مقايضة الارض بالسلام.

وقالت افتتاحيات صحف ان بيكر يتوقع ان يلمس مرونة من الجانب الاسرائيلي والتزاما بجهود السلام قبل ان يواصل جولته الى مصر وسوريا.

وقالت صحيفة يديعوت احرونوت الواسعة الانتشار في افتتاحيتها ـ في هذه المرة سيوجه بيكر اسئلة محددة تستهدف تقييم رد فعل اسرائيل على مطلب التنازل عن اراض ـ

وقد قال زلمان شوفال سفير اسرائيل لدى الولايات المتحدة معلقا على فكرة الارض مقابل السلام وهو في القدس ـ لست ادري ما الداعي لهذا ـ.

وقال يوسي بن اهارون مدير مكتب شامير لراديو الجيش ـ لن يحملنا احد على الموافقة على مقايضة اراض محتلة بالسلام ـ.

بناء قصر

واضاف الدكتور خليفة، انه خطط لهذا البناء، وفق احدث نظم ابنية دور القضاء وقصور العدل الحديثة المقامة في دول العالم، من حيث شكل البناء من الخارج والداخل، وقاعات المحاكمات والانتظار والمحامون والاجتماعات وغيرها من المرافق اللازمة.

وقال وزير العدل، ان مبنى قصر العدل، سيضم محاكم التمييز، والعدل العليا، والاستئناف، والبداية وجميع المحاكم في العاصمة، كما ان جزءا منه سيكون مقرا دائما لوزارة العدل ودوائرها.

واشار الى ان مخططات البناء اوشكت على النهاية، وانه من المنتظر ان يتم وضع حجر الاساس لهذا المشروع الحيوي الهام، خلال الشهور الثلاثة القادمة.

وبين وزير العدل، ان الحكومة وفرت مبلغ مليون دينار للمباشرة بتنفيذ المرحلة الاولى من مشروع مبنى قصر العدل.

واكد السيد الوزير، انه سيتم بإذن الله انجاز المبنى واستخدامه خلال فترة لا تتجاوز ٣ ـ ٤ سنوات.

وكانت القيادة العامة للقوات المسلحة الاردنية، قد وافقت في السادس من شهر نيسان الجاري على التخلي عن قطعة أرض عائدة لها مساحتها (٢٨) دونما، لغايات اقامة قصر العدل عليها، وطلبت الى دائرة الاراضي والمساحة، العمل على تفويضها وتسجيلها باسم وزارة العدل.

الدول الغربية

الدولي حول الاكراد سيتيح تقديم مساعدة انسانية عاجلة ضرورية لهذا الشعب غير انه لا يمكن ان يشكل سابقة بالنسبة الى سلوك المجتمع الدولي.

واوضح كوبيماكوف لاذاعة ارتي ال الفرنسية ان المشكلة الكردية هي مشكلة معزولة ويتعين التفكير قبل البت في احتمال تغيير لانظمة الامم المتحدة يؤدي الى تعديل موضوعي في فكرة هذه المنظمة من شانه تغيير طبيعتها.

ولفت من جهة اخرى النظر الى ان ازمة الخليج اظهرت وفاء الاتحاد السوفياتي بتعهداته داخل المجتمع الدولي وقال ايضا انها اختبار للنظام العالمي الجديد المنشود.

وصرح المتحدث باسم وزارة الخارجية السوفياتية يوري غريميتسكيخ امس في مؤتمر صحافي ان تصويت مجلس الامن على القرار المتعلق بمشكلة الاكراد لا يشكل تدخلا في الشؤون الداخلية العراقية نظرا لوجود مئات الالاف من اللاجئين الاكراد.

واوضح المتحدث ان الامر يتعلق ب ـ مساعدة انسانية ـ وشدد على ان المشكلة تشغل بال الاتحاد السوفياتي لسببين الاول هو معاناة اللاجئين الذين يحتاجون الى المساعدة الانسانية من جميع البلدان والثاني هو وجود اشخاص من اصل كردي يعيشون في الاتحاد السوفياتي.

واضاف ان المساعدة الانسانية السوفياتية لن تاتي من اجهزة الدولة فقط وانما ايضا من المنظمات الاجتماعية مثل الصليب الاحمر والهلال الاحمر.

وقد استمر امس تفاعل المسألة الكردية وبالذات من دول الجوار الجغرافي للعراق حيث فتحت ايران وتركيا شهوتهما لتلقي مساعدات الدول الغربية واظهرت ايران التي اعلنت اعادة فتح حدودها لمرور الاكراد عتبا واسفا شديدين من ذهاب القسم الاكبر من المساعدات الغربية الى تركيا.

واعربت طهران عن اسفها لكون المساعدات الدولية تذهب فقط الى تركيا التي يقل فيها عدد اللاجئين ثلاث مرات عما هو عليه في ايران مذكرة بان حدودها في الغرب والجنوب لم تغلق ابدا.

ودعا نائب وزير الداخلية الايراني للشؤون الاجتماعية والسياسية محمد اتريان الى مساعدة عاجلة من الولايات المتحدة والمنظمات الدولية على الاخص الاجهزة المختصة في الامم المتحدة.

وفي القدس المحتلة ذكر مصدر دبلوماسي في القدس ان وزير الخارجية الاسرائيلي ديفيد ليفي اعلن امس ان اسرائيل ستشارك في الجهد الدولي لصالح الاكراد.

واوضح ان ليفي اشار الى عزم حكومته ارسال مساعدة الى اللاجئين الاكراد خلال لقاء مع وفد من اليهود المتحدرين من كردستان.

وطلب الوفد من ليفي عقد لقاء بينه وبين وزير الخارجية الاميركي جيمس بيكر.

وفي لوكسمبورغ بحث زعماء المجموعة الاوروبية امس لاول مرة في العام الحالي تنسيق معونات للمتمردين الاكراد.

وكانت اللجنة التنفيذية للمجموعة الاوروبية ودول اعضاء في المجموعة مثل بريطانيا وفرنسا والمانيا وهولندا قد بدأت بالفعل في ارسال امدادات طارئة الى الاكراد عن طريق جسر جوي.

وقال جاك ديلور رئيس اللجنة التنفيذية للمجموعة للصحفيين امس تريد جميع الدول الاعضاء تنسيق جهودها لمساعدة السكان الاكراد.

وقد اقلعت امس من قاعدة انجيرليك الجوية الواقعة في جنوب تركيا خمس طائرات اخرى تحمل امدادات للاكراد على الحدود التركية.

وقال مسؤول في القاعدة ان اربع طائرات نقل امريكية وواحدة بريطانية من طراز سي ١٣٠ ستسقط بالمظلات اطنانا من الاغذية والاغطية والخيام للاكراد.

والطائرة البريطانية واحدة من ثلاث طائرات شحن قال متحدث في قاعدة لاينهام الجوية في جنوب انجلترا امس الاول انها اشتركت في الجسر الجوي.

زجاجات حارقة

في اعقاب رشق سيارات الاحتلال المارة على الشارع العام بالحجارة واضرم شبان ملثمون مساء امس الاول النار في اطار مطاطي على مدخل الطريق المؤدية الى مقر الادارة المدنية في قرية ابو ديس.

وقامت قوات العدو باقتحام العديد من المنازل في القرية واحتجاز الشبان والاعتداء عليهم بالضرب المبرح.

وفي منطقة بيت لحم اغلقت قوات الاحتلال صباح امس السوق المركزي في مدينة بيت لحم ومنعت المواطنين والتجار من الوصول الى اعمالهم وداهمت المنازل واعتقلت احد الشبان في المدينة.

كما اقامت قوات الاحتلال صباح امس حاجزا عسكريا على طريق بيت فجار بيت لحم حيث قام الجنود بايقاف السيارات المارة وتفتيشها وفرض المخالفات عليها.

وداهم جنود العدو صباح امس مخيم عايده وتصدى لهم الشبان واشتبكوا معهم ورشقوهم بالحجارة والزجاجات الفارغة.

● منطقة رام الله: قام مستوطنون صهاينة يوم امس الاول بقص حوالي ١٥٠ شجرة زيتون ويذكر ان مستوطني مستوطنة حدشا المجاورة قد قاموا بعمل مماثل في السنة الماضية والهدف من هذه الاعمال التخريبية هو اجبار صاحب الارض على ترك ارضه الواقعة على حدود المستوطنة وافرجت قوات الاحتلال امس الاول عن الدكتور محمد العكر بعد اعتقال دام شهرين وذلك بتهمة امنية واشترطت قوات الاحتلال الافراج عن الدكتور بكفالة مالية على ان لا يغادر منزله اقامة جبرية في المنزل.

● وفي منطقة الخليل: هاجم الشبان صباح امس الحي اليهودي داخل البلدة القديمة في مدينة الخليج حيث قام المستوطنون الصهاينة مفزوعين من نومهم مطلقين الاعيرة النارية كما هاجم الشبان بعد اداء صلاة الفجر النقاط العسكرية المتواجدة بالمدينة.

وفي بلدة حلحول تمكن الشبان ليلة امس الاول من تحطيم زجاج سيارة للمستوطنين.

وفي بلدة دورا اعتدى جنود العدو خلال مداهمتهم للعديد من منازل المواطنين واعتقل الجنود خلال المواجهات التي دارت في بلدة الشيوخ عددا من الشبان واعتقال شابين من بلدة بيت امر.

من جهة ثانية اعلن المعتقلون الامنيون في سجن الخليل المركزي امس الاول الاضراب عن الطعام احتجاجا على المعاملة السيئة والظروف القاسية التي يعيشها المعتقلون.

● منطقة نابلس: اغلقت قوات الاحتلال يوم امس الاول مدخلا فرعيا يقع في منطقة راس رحيم يؤدي الى البلدة القديمة بمدينة نابلس بالبراميل الاسمنتية وذلك بهدف الحد من اعمال رشق الحجارة كما اغلقت المداخل الجنوبية والشرقية لبلدة سلفيت بالاتربة والصخور.

والقى جنود مرابطون على سطح بناية التكروري في شارع السكة بمدينة نابلس يوم امس حجرا على المواطن صقر التكروري ١٨ عاما حيث اصابه براسه.

ولا زال حظر التجول مفروضا على مخيم الفارعة لليوم الحادي عشر على التوالي وعلى منطقة الجفتلك بالاغوار.

وفي قرية تلفيت اقتلع مجهولون ١٣ غرسة زيتون كما داهم جنود العدو عددا من المنازل في القرية بدعوى البحث عن الشبان من جهة ثانية تواصل سلطات الاحتلال رفض معاملات سكان قرية الزاوية بدعوى عدم وجود مختار بعد اجباره على الاستقالة من قبل شبان القرية وقد اضطر السكان الى ختم معاملاتهم من مختار قرية مسحة.

واعتقلت قوات الاحتلال امس الاول ثلاثة شبان من مخيم الفارعة.

● وفي منطقة جنين: فرضت قوات الاحتلال فجر امس حظر التجول على مخيم جنين كاجراء امني تحسبا من اندلاع احداث مع زيارة جيمس بيكر لاسرائيل.

● منطقة قلقيلية: صعدت القوات الضاربة الليلة قبل الماضية من هجماتها وتمكنت من مهاجمة بناية الحاكم العسكري الواقعة في شارع السبع بالحجارة والزجاجات الفارغة للمرة الثانية خلال خمس ساعات مما ادى الى تحطيم زجاج احدى السيارات العسكرية.

واصيب فجر امس احد الصهاينة بجراح بعد تعرض سيارته للرشق بالحجارة من بين احدى البيارات الواقعة على المدخل الجنوبي لمدينة قلقيلية.

كما هاجمت القوات الضاربة في قرية عزون الليله قبل الماضية الثكنة العسكرية المقامة على سطح المجلس القروي وقد اطلق جنود العدو العيارات النارية واوقف الجنود المواطنين وقاموا بصلبهم على الجدران بدعوى استجوابهم.

وهاجم الشبان الليلة الماضية السيارات الاسرائيلية المارة بالحجارة في قرية النبي الياس.

● وفي منطقة طولكرم: اغلقت قوات الاحتلال مساء امس الاول احد المداخل المتفرعة من شارع السهل شمال مدينة طولكرم بالبراميل الاسمنتية وفرضت قوات الاحتلال صباح امس حظر التجول على مخيم طولكرم ومخيم نور شمس وعلى بلدة عنبتا.

واعتقلت قوات العدو صباح امس احد الشبان من قرية كفر صور واخر من قرية كفر زيباد.

كما اغلقت قوات الاحتلال صباح امس مدرسة طولكرم الثانوية للبنين بدعوى رشق الحجارة من قبل الطلبة.

اسماء الجرحى والمعتقلين

صقر التكروري ـ نابلس، عارف حسين عارف ضراغمه ـ طوباس، ابراهيم خميس بشيري ـ نابلس، يوسف احمد سالم، احمد محمود عامر، نمر ابو عريضه، ميرفت نمر ابو عريضه ـ دورا، رنده الكحلوت، عاطف محمد خالد عريقات، عامر محمد خالد عريقات ـ ابو ديس، رسميه القرعان ـ البيرة، رجب محمد سليمان ـ جباليا، رائد ابو حماد ـ الرمال، هند سويدات ـ التفاح، ايمن عقوة ـ الصبرة، ماجد حمادة ـ بيت لاهيا، طارق ابو عصر ـ الصبرة، عماد الطنجة ـ الشجاعية، ماجدة عبيد ـ بيت حانون، ايمان فرج الله ـ البريج، ابراهيم المالحي ـ بيت لاهيا، رحاب النظم ـ الشاطيء، علا سمير العمري ـ الشاطيء، سامي مكاوي ـ الرمال، علي احمد ـ دير البلح، زاهر ابوحباب ـ بيت حانون، عواد حبيب ـ الشجاعية، عمر الفقية ـ الشجاعية، امال علي الاسمر ـ الشاطيء، رافت اللوح ـ البريج، نضال القانوع ـ الشجاعية، لياه دراوشه ـ جباليا.

اسماء المعتقلين

احمد محمود اسعد، احمد السعيد، احمد حسن الرحيل ـ مخيم الفارعة، اشرف زهد، فريد غازي الزيد، رياض غازي الزيد، بلال احمد حسن ـ سلفيت، جمال الصوه ـ طولكرم، محمد غنايم عبد اللطيف غنايم ـ كفر زيباد، ابراهيم حامد ابو عبيد، رائد عبد الحميد عويضات، زايد حامد المشني، هاني ابراهيم رباح، وائل ذيب عيسى المشني ـ الشيوخ، علي حسين جعفر، احمد سعيد عطيه ـ بيت امر، حسن عبد الفتاح المسعودي ـ بيت لحم.

صدامات بين

الاكراد في جنوبي تركيا ممن يعانون من اضطهاد النظام التركي قولهم ان الجنود الاتراك يعترضون طريقهم لمصادرة ما يحملون من مواد معيشية لعوائلهم فيما يقوم الجنود الاتراك ببيع الماء لهم.

من ناحية ثانية ذكر مراسل وكالة الانباء العراقية في نيويورك ان منظمة هلسنكي لمراقبة حقوق الانسان اكدت ان تركيا ليس فقط لا تعترف بالتراث الثقافي الكردي بل لا تعترف ايضا بالهوية الكردية وتواصل قمع الاقلية الكردية في جنوب تركيا.

وقالت المنظمة في رسالة بعث بها نائب مديرها العام الى جريدة نيويورك تايمز ونشرت هنا امس ان السلطات التركية اجبرت الالاف من السكان الاكراد على اخلاء قراهم وتطلق قواتها الرصاص على اية مسيرة سلمية للاكراد.

واوضحت ان ما ادعته الحكومة التركية في كانون الثاني الماضي من انها ستطلب من البرلمان الغاء الحظر على استخدام اللغة والاغاني الكردية لم يكن سوى دعاية داخلية وليس محاولة للتغيير بل محاولة لتأكيد منع استخدام اللغة الكردية في الحياة العامة ومنع استخدامها في المدارس والاذاعة والتلفزيون وفي المظاهرات والاجتماعات.

وقالت منظمة هلسكني لحقوق الانسان ان لديها ادلة مادية عن اكراد محكومين لمدة تتراوح بين ٨ اشهر الى ١٩ عاما فقط لانهم كانوا يتحدثون باللغة الكردية خلال محاكمة للدفاع عن انفسهم في المحكمة بينما يتعرض حاليا (٣) محامون للمحاكمة في انقرة لانهم تحدثوا باللغة الكردية في اجتماع عام لانه من غير المسموح به للمحامين التحدث باللغة الكردية حتى مع موكليهم الاكراد في السجون والذين لا يتحدثون اللغة التركية الرسمية.

واضافت ان مجموعة من الصحفيين حكم عليهم بالسجن في الشهور الاخيرة لانهم نشروا مقالات حول الاكراد.

واوضحت المنظمة ان الاكراد في تركيا ممنوعون من منح اولادهم اسماء كردية ومن الغناء باللغة الكردية ويتعرض من يخالف ذلك للسجن.

من جهة ثانية لقي عسكري تركي كبير مصرعه برصاص اطلق عليه امس الاول في منزله في اسطنبول.

وذكرت الانباء ان الجنرال ممدوح اولتوتورك وعمره (٧٤ عاما) الذي كان رئيسا لقسم الاستخبارات في الجيش في اسطنبول عندما وقع الانقلاب العسكري في اذار عام ١٩٧١ قتل في منزله في حي اوسكودار على ايدي ثلاثة رجال كل احدهم يرتدي زي ملابس عسكرية ويحمل رتبة عريف.

واعلنت المنظمة اليسارية (دين صول) مسؤوليتها عن الاغتيال في اتصال هاتفي مع مكاتب تحرير الصحف في اسطنبول.

ويعد حادث امس الاول سابع اغتيال سياسي يستهدف مسؤولين مدنيين او عسكريين سابقين في اسطنبول منذ مطلع العام الجاري.

زعيم المعارضة

عودة الكويتيين (طبقا للدستور) الكويتي.

والى الان لم يسمح لنحو ٤٠٠ الف كويتي كانوا غادروا الامارة بعد الاجتياح العراقي بالعودة الى بلادهم اذ ان الحكومة تفضل اعادة اطلاق الخدمات العامة /المساكن والمياه والكهرباء) قبل استقبالهم مجددا.

وتحدث امير الكويت عن الوضع الداخلي الذي لم يسيطر عليه بشكل تام بعد مشيرا الى (الطابور الخامس الذي لم تتخلص منه الكويت بعد) والذي يمكن برأيه ان يستخدمه الرئيس صدام حسين لزعزعة الاستقرار في الامارة.

ولم يوضح الشيخ جابر هذه النقطة اكثر غير ان المراقبين وجدوا في كلامه تلميحا الى الجاليات العربية في الكويت وخصوصا الفلسطينيين الذين يتهمهم الكثير من الكويتيين بالتعاون مع القوات العراقية في الكويت.

من جهة اخرى يبدو ان السلطات تصطدم بصعوبات في سعيها لنزع السلاح من السكان. وتشير تقديرات مختلفة الى ان هؤلاء يملكون مئة الف قطعة سلاح على الاقل.

ورغم ارجاء الانتخابات التشريعية الى ١٩٩٢ قام امير الكويت ببادرات عدة في اتجاه المعارضة. فقد اكد بحكم الواقع حل المجلس الوطني المؤلف من ٧٥ عضوا (٥٠ عضوا منتخبا و٢٥ معينا من قبل الامير) الذي كان شكل في حزيران الماضي ليحل مكان البرلمان.

مئات

٦٢٨ شخصا بينهم عدد كبير من الضباط العراقيين الكبار هم الآن قيد الاستجواب من قبل السلطات الكويتية تمهيدا لمحاكمتهم. ولم يصدر اي توضيح حول عدد المتهمين.

واضاف ان موافقة ولي العهد رئيس مجلس الوزراء الشيخ سعد العبدالله الصباح بصفته الحاكم العرفي ضرورية لتنفيذ الاحكام.

واعلن العقيد الخنديري من جهة اخرى ان بعثة من اللجنة الدولية للصليب الاحمر قابلت المتهمين وقال

(ليست لدينا اسرار نخفيها. واذا اتهم احد بالقتل او التعذيب فانه سيحاكم على ما اتهم به ولن يعتقل في مكان لا يشاهده فيه احد).

واوضح الضابط الكويتي ان المتهمين الذين سيحاكمون على جنح يعاقب عليها القانون بالسجن اقل من سنتين سيمثلون امام هيئة تتالف من

قاض مدني وقاضيين عسكريين. اما الذين سيحاكمون من اجل جرائم فسيمثلون امام ثلاثة قضاة مدنيين وقاضيين عسكريين.

وحسب العقيد الخنديري فانه يحق للمتهمين توكيل محامين غير كويتيين للدفاع عنهم والجلسة الاولى لكل قضية ستكون بحضور الجمهور

والصحافة على ان يقرر القضاة بعد ذلك ان كانت ستستمر علنية ام في جلسات مغلقة.

وقال العقيد الخنديري ان ١٠٨٢ كويتيا لقوا حتفهم خلال الدخول العراقي بينهم ١٢٠ رضيعا اخرجوا من الحاضنات الاصطناعية في المستشفيات.

واكد من جهة اخرى ان السلطات تحتجز عددا لم يحدده من الرعايا الاجانب الذين كانوا يقيمون في الكويت وعادوا من الاسر في العراق. ويجري التحقيق حاليا من بطاقات اقامتهم للتأكد من عدم وجود عراقيين بينهم.

واعلن العقيد الخنديري والدخيل انهما سيلتقيان الخميس المقبل في الرياض عسكريين من العراق واخرين من دول التحالف للمطالبة باطلاق اكثر من ٥ الاف كويتي لا يزال العراق يحتجزهم.

وقال الدخيل ان بغداد افرجت عن ٦٦٧٦ كويتيا بين مدنيين وعسكريين منذ بداية اذار الماضي.

اوراق

انظمة وتنظيمات وجماهير ولا نستثني احدا، فالوطن العربي مقبل في ظل النظام الجديد بزعامة الامبريالية الامريكية على مرحلة جديدة قاسية، تضع البديهيات والمفاهيم على المحك من جديد، فهل تستطيع الامة تجاوز الفصل الجديد ـ القديم في صراعها مع الغرب الاستعماري؟

د.عربيات

التحتية".

وامتنع عن التعليق على موافقة العراق، على هذا القرار معتبرا انه شأن داخلي.

وقال السيد المصري ان لقاءه في جنيف يوم الجمعة المقبل مع وزير الخارجية الامريكي جيمس بيكر جاء لكي يرفع من مستوى الاتصالات التي تعطلت منذ فترة بين الولايات المتحدة والاردن كما ان هذا اللقاء يشكل جزءا من الجهود التي تقوم بها الولايات المتحدة لحل قضايا المنطقة وبالذات القضية الفلسطينية.

واضاف في حديث للاذاعة امس انه باعتبار ان للاردن دورا اساسيا في اي حل او اي تحرك يتعلق بالمنطقة فقد كان من الضروري ومن المهم للحل وللمنطقة وللاردن عقد لقاء جنيف مع وزير الخارجية الامريكي مشيرا الى انه ربما تعقد لقاءات اخرى في المستقبل القريب.

وقال السيد المصري ان مضمون المباحثات مع الجانب الامريكي سيتعلق بكيفية التعامل مع القضية الفلسطينية بالشكل الذي يعتقد الاردن انه يؤمن الوصول الى تسوية عادلة وشاملة وسريعة ايضا وتطبيق الشرعية الدولية بنفس المعايير التي طبقت في الاشهر الماضية خلال ازمة الخليج.

وقال ان الولايات المتحدة لم تطرح شيئا محددا حتى الآن ونحن في الاردن نريد ان يكون لنا رأي في المشاورات الجارية وفي نتائج تلك المشاورات.

ضوء

المرحلة السياسية التي تستدعي تعاون كل القوى الوطنية في البلاد للوقوف صفا واحدا امام المؤامرة الامريكية التي تستهدف تركيع ارادة الامة وتجريدها من قواها الذاتية وترك العدو الصهيوني وحيدا في الساحة يتحرك كيف يشاء.

واننا بانتظار ان تنظم القوى الاخرى في تقاياتنا نفسها ايضا وان نتعاون جميعا بروح المسؤولية والانفتاح واننا نضع نظامنا الاساسي امام الجميع كما نشرته "الرأي" مع الشكر والتقدير لجريدة "الرأي" على سبقها في الإعلان عن التجمع وامانتها في نقل الخبر.

واخيرا اقول ان تجمعنا تجمع اسلامي ولكنه ايضا لخدمة جميع الزملاء دون تمييز من فكر او دين او راي لانها نقابة جميع المحامين.

تنفيذ مشروع

بحوالي (٦) سنوات.

وجاء في التقرير السنوي الـ (٣٤) والميزانية العمومية لعام ١٩٩٠ الذي اعدته شركة البوتاس العربية، ان كلا من البنك الاسلامي للتنمية في جدة، والبنك الدولي للانشاء والتعمير قد اجريا تقييما شاملا لهذا المشروع وسيساهمان في تمويله على شكل قروض ميسرة.

واوضح التقرير ، ان الشركة ماضية في سياستها الرامية الى تنويع المنتجات، وفي هذا الصدد تقوم ثلاث بيوت خبرة اجنبية مؤتلفة مع الشركة الهندسية للتجمع الصناعي الاردني، بدراسات الجدوى الاقتصادية والفنية والتسويقية، لاقامة مجمع البحر الميت للصناعات الكيماوية معتمدا على املاح البحر الميت وخامات الفوسفات.

وسيتم خلال الانتهاء من تلك الدراسات النهائية قبيل نهاية هذا العام، اتخاذ الاجراءات اللازمة، لتنفيذ ما يثبت جدواه من هذه المشاريع تحت مظلة شركة البوتاس العربية ـ صاحبة الامتياز في استغلال املاح البحر الميت.

مجرد رأي

المساعدات، الى اداة رخيصة، من ادوات التدخل الفظ، في الشؤون الداخلية العراقية. وباستخدام مخالب الشرعية الدولية الامريكية، اصبحت قصة الاكراد، قصة الموسم، وتم استصدار قرار من مجلس الامن، يرفع هؤلاء المتمردين من مرتبة قطاع الطرق، الى مرتبة المجاهدين الذين تتبناهم وتغذي احقادهم الدول المتحالفة مع الولايات المتحدة. وبذلك، تستمر الحرب ضد العراق، ويظل بابها مفتوحا، لكل راغب في نهش اللحم العراقي، امام عيون الشرعية الدولية، وامام اذانها!!

في ذمة الله

نعي فاضل

بقلوب مؤمنه بقضاء الله وقدره تنعى عشيرة الحوامده من يازور فقيدنا المرحوم:

حسين محمد سليمان الحوامده
ابو محمد

الذي انتقل الى رحمته تعالى صباح يوم الاثنين الموافق ٨/٤/١٩٩١ عن عمر يناهز ٦٧ عاما اثر مرض مفاجيء وقد شيع جثمانه الطاهر الى مثواه الاخير في مقبرة سحاب.

تقبل التعازي في منزل المرحوم الكائن في ياجوز اسكان التطوير الحضري رقم (١) منزل رقم ١١٥ خلف مدرسة القابسي الثانوية.

وانا لله وانا اليه راجعون — برقيا: ص.ب. ١٥١١١٥

نعي فاضل

تنعى عشائر الرواشده في محافظة الكرك وخارجها بمزيد من الحزن والاسى وفاة فقيدهم الغالي المرحوم

عمران سلامه صبيح الرواشده

الذي وافته المنيه اثر حادث مؤسف عن عمر يناهز ال ٣٥ عاما تغمد الله الفقيد بواسع رحمته واسكنه فسيح جنانه.

تقبل التعازي في منزل الفقيد الكائن في بلدة عي الكرك.

نعي فاضل

ينعى ال نزال واقرباؤهم وانسباؤهم بمزيد من الحزن والاسى وفاة فقيدهم المرحوم

وفيق عبدالرزاق عبدالوهاب ابو ريده

الذي انتقل الى رحمته تعالى صباح امس في قصره ـ قضاء نابلس عن عمر يناهز ٧٥ عاما، قضاها في اعمال البر والتقوى.

تقبل التعازي في منزل ولده نعيم الكائن في خربة السوق ـ قرب مسجد ضاحية خليل الرحمن لمدة ثلاثة ايام.

نعي فاضل

بمزيد من الايمان بقضاء الله وقدره ينعى ال قديمات فقيدهم الغالي المرحوم:

صبحي محمود ابو الخال
ابو محمود
من طولكرم

الذي انتقل الى رحمته تعالى في الزرقاء عن عمر يناهز ٦٧ عاما رحم الله الفقيد رحمة واسعه واسكنه فسيح جنانه وسيتم تشييع جثمانه الطاهر من مسجد يونس في الزرقاء الى مثواه الاخير في المقبرة الاسلامية بعد صلاة ظهر هذا اليوم.

تقبل التعازي في منزل اخيه عبد الرحيم محمود الخال ابو فواز الكائن في الزرقاء حي رمزي حي رمزي غرب الحاووز بقالة سمار ولمدة ثلاثة ايام بعد الافطار.

إنا لله وإنا إليه راجعون

القائم بالا

في ذمة الله

نعي فاضل

موظفو البنك الاهلي - فرع ماركا الشمالية يتقدمون من مديرهم السيد عبدالرحمن عبدالفتاح الكايد القطيشات بأصدق مشاعر العزاء والمواساة لوفاة شقيقه المرحوم

جميل عبدالفتاح الكايد القطيشات

وإذ يشاركون ال قطيشات حزنهم وترحهم فان موظفي البنك الاهلي فرع ماركا الشمالية يسألون الله ان يتغمد الفقيد بواسع رحمته وان يسكنه فسيح جنانه. انه سميع مجيب الدعاء.
انا لله وانا اليه راجعون

قبول تعاز

بعد عودة الاهل من الضفة الغربية تعلن حمولة دار عبدالله - ال حنانيا - من بيرزيت عن قبول التعازي بوفاة الفقيد الغالي المرحوم

جريس ميخائيل حنانيا
ابو خليل

وذلك اعتبارا من اليوم ولمدة ثلاثة ايام في منزل ابن عمه ونسيبه يوسف جورج عبدالله الكائن في الدوار السابع بجانب ضاحية المهندسين شرقا مقابل مطعم دمعه منزل رقم ٣. لا اراكم الله مكروها بعزيز

نعي فاضل

تنعى عشائر القضاه في الكرك ومحي والزرقاء وفاة فقيدهم الغالي:

عوض فريد القضاه
ابو رياض

الذي انتقل الى رحمته تعالى يوم الاثنين الموافق ٨/٤/١٩٩١ عن عمر يناهز الاربعين عاما اثر حادث مؤسف تغمده الله بواسع رحمته تعالى.

تقبل التعازي في منزل والد الفقيد الكائن في بلدة محي - الكرك.

نعي فاضلة

ببالغ الحزن والاسى تنعى عشائر الصرايرة فقيدتهم الغالية المرحومة

الحاجة مليحة عبدالقادر الصرايرة

زوجة الحاج احمد محمد الصرايرة - ابو بادي ووالدة بادي ودميثان ومتعب وصالح ومحمد - التي وافاها الاجل صباح يوم ٢٢ رمضان عن عمر يناهز ٦٠ عاما.

تقبل التعازي بمنزل زوجها الكائن في مؤتة.

برقيا: مؤتة صرايرة.

نعي فاضلة

ينعى مهندسو وموظفو جهاز الاشراف المشترك لجامعة مؤتة - الموقع الدائم ببالغ الحزن والاسى المرحومة

مليحة عبدالقادر الصرايرة

والدة زميلهم متعب ومحمد وعمة زميلهم المهندس مالك - تغمد الله الفقيدة بواسع رحمته والهم اهلها وذويها الصبر والسلوان.

شكر على تعاز

لله ما اخذ وله ما اعطى وكل شيء عنده بقدر تتقدم عشائر الصرايره في الاردن والخارج لابناء الاسرة الاردنية الواحدة بخالص الشكر وعظيم الامتنان والتقدير لكل من واساهم بفقيديهما الشقيقين المرحومين:

بلال وضرار ابراهيم فلاح الصرايره

سواء كان ذلك بالمشاركة في تشييع الجثمان او الحضور شخصيا الى بيت العزاء او ارسال البرقيات او الاتصال الهاتفي خاصين بالشكر اصحاب المعالي والعطوفة والسعادة معالي وزير التربية والتعليم الدكتور عبدالله العكايله ومعالي وزير الاشغال العامة والاسكان عبد الرؤوف الروابده ومعالي وزير الزراعة المهندس محمد العلاونه ومعالي وزير النقل والاتصالات جمال الصرايره ومعالي رئيس مجلس النواب الدكتور عبداللطيف عربيات ومعالي امين عام الكبرى المهندس علي السحيمات ومعالي رئيس جامعة مؤتة الدكتور عوض خليفات وعطوفة محافظ الكرك السيد عبدالقطارنه وعطوفة محافظ العاصمة جودت السبول والسادة نواب محافظة الكرك والفعاليات الرسمية والشعبية وشيوخ ووجهاء محافظة الكرك والهيئات التدريسية والعاملين في جامعة مؤتة.

راجين اعتبار هذا الشكر شكرا خاصا لجميع من غمرونا بفيض مشاعرهم الانسانية النبيلة وتفضلهم بمواساتنا بفقيدينا المرحومين مما كان له الاثر الجميل في تخفيف المصاب.

شكر على تعاز

عشيرة الرواشدة في الشوبك وعموم انحاء المملكة تتقدم بعظيم الشكر والامتنان لكل من واساهم بفقيدهم الغالي المرحوم

محمود سليمان محمد الرواشدة
(ابو عبدالكريم)

سواء كان ذلك بالمشاركة في تشييع الجثمان او الحضور الى بيت العزاء او ارسال البرقيات، راجين اعتبار هذه الكلمة بمثابة شكر خاص لكل واحد منهم.

ولا اراكم الله مكروها بعزيز.

عشيرة الرواشدة - الشوبك

بسم الله الرحمن الرحيم

رثاء والدنا الحبيب رحمه الله

آه والدمعة الحرّى في العيون — يا ابي قد غبت عنا سنون
آه والعينان بدونك لا يطاق — والبنات بعدك باتوا باسفون
قد تعبنا يا ابانا فالانين — بات يجرح في المآقي والجفون
قد خسرنا بعد موتك كل شيء — يا ابي اننا كالضائعون
طيف صورتك حبيبي بيننا — حين نغفو تتأمله العيون
ليتك تصحو من سباتك ليلة — لترى كيف اصبحنا وكيف سنكون
اننا نرثي لموتك كل يوم — آه قد عوضنا في أم حنون
فاستقر في قبرك يا اغلى حبيب — ثلة ذكراك ابانا الستون

اولادك: الملازم عمر المعايطة ومها المعايطة

نعي حاجة فاضلة

انتقلت الى رحمته تعالى فجر امس المرحومة:

الحاجة فاطمه السلامه الزعبي
ام سالم

عن عمر يناهز ١٠٠ عام قضتها في اعمال البر والتقوى وقد شيع جثمانها الطاهر الى مثواها الاخير بعد ظهر امس في قرية علان.

تقبل التعازي في منزل ابنها في قرية علان.

نعي فاضلة

ينعى عموم افراد عائلة نجم في الاردن وسائر البلاد العربية فقيدتهم المرحومة:

الحاجة نجلاء محيي الدين نجم
(ام عصام)

حيث وافاها الاجل المحتوم في مدينة نابلس في الضفة الغربية عن عمر يناهز الخامسة والسبعين عاما، ويبتهلون الى الله عز وجل ان يتغمد الفقيدة بواسع رحمته.

تقبل التعازي في بيت ولدها عصام (ابو سعد) الكائن في صويلح، خلف مخفر الشرطة، بيت السيد خميس ابو سليم لمدة ثلاثة ايام اعتبارا من يوم الثلاثاء تاريخ ٩/٤/١٩٩١.

نعي فاضلة

المختار حسن جادو وشقيقه خليل وعموم آل جادو (المالحة) في الضفتين ينعون بمزيد الحزن والاسى فقيدتهم المرحومة الحاجة: -

عثمانه عوض الله بشير
ارملة ابراهيم حسن جادو

التي وافتها المنية امس عن عمر يناهز (٨٠) عاما قضتها في اعمال البر والتقوى وسوف يشيع جثمانها الطاهر الى مثواه الاخير في مدافن جمعية المالحة الخيرية في أم الحيران بعد صلاة ظهر هذا اليوم الثلاثاء في مسجد البقاعي في جبل التاج.

تقبل التعازي في منزل خليل جادو (ابو مراد) الكائن في مرج الحمام - قرب محطة بنزين الارسال - بجوار عمارة عزازمة سنتر - سوبر ماركت علي - وذلك بعد صلاة المغرب ولمدة ثلاثة ايام.

نعي فاضل

آل الحواري واقرباؤهم وانسباؤهم في الضفتين والمهجر ينعون بمزيد الحزن والاسى فقيدهم الغالي المرحوم: -

عطيه احمد سليمان حواري

من سبسطيه والذي وافته المنية في الكويت عن عمر يناهز (٧٠) عاما تغمده الله بواسع رحمته ورضوانه.

تقبل التعازي للرجال في ديوان اهالي سبسطيه الكائن في عوجان مثلث ياجوز - فوق بنك الاسكان. وللنساء في منزل شقيقه عز الدين حواري الكائن في الرصيفة - حي الامير علي - بجانب مسجد الخليل.

ملاحظة: يبدأ تقديم العزاء من الساعة ٧ مساء.

نعي فاضل

اربد - حبراص - عشيرة الفضل في الاردن وسوريا ينعون بمزيد الاسى والحزن فقيدهم المرحوم: -

محمود شتيوي الفضل
(ابو بادي)

الذي انتقل الى رحمته تعالى يوم امس الاثنين ٨/٤/٩١ في بلدة حبراص عن عمر يناهز (٩٠) عاما.

تغمده الله بواسع رحمته ورضوانه واسكنه فسيح جنانه.

تقبل التعازي في منزل ولده بادي الكائن في حبراص - الحي الغربي.

نعي فاضلة

تنعى عشيرة ابو مطاوع والدراغمه عامة المرحومة: -

صالحه حمدان حامد

تقبل التعازي في منزل ولديها محمد وفايز الكائن في صويلح - حي التعامرة.

شكر وتقدير
الى صاحب السمو الملكي الامير الحسن المعظم

آل عبد القادر واقرباؤهم وانسباؤهم آل الحديدي وآل صبري وآل بدران يتقدمون من صاحب السمو الملكي ولي العهد:

الامير حسن بن طلال المعظم

باسمى ايات الشكر وبالغ التقدير لتفضله بانتداب نائب مدير مكتبه لمواساتهم بفقيدهم المرحوم:

الحاج احمد نمر عبد القادر

داعين الله عز وجل ان يحفظ سموه ويرعاه ويمتعه بالصحة والعافية في ظل قائد الوطن جلالة الملك الحسين المعظم

شكر وتقدير
الى دولة السيد مضر بدران رئيس الوزراء

آل عبد القادر وانسباؤهم آل الحديدي وآل صبري وآل بدران يتقدمون ببالغ الشكر وخالص التقدير من:

دولة السيد مضر بدران
رئيس الوزراء

على تفضله بتعزيتهم بوفاة فقيدهم المرحوم:

الحاج احمد نمر عبد القادر

سائلين الله تعالى ان يحفظ دولته ويمتعه بالصحة والعافية في ظل جلالة الملك الحسين المعظم

شكر على تعاز

آل عبد القادر واقرباؤهم وانسباؤهم آل الحديدي وآل صبري وآل بدران يتقدمون بوافر شكرهم وعظيم تقديرهم الى كل من تفضل بمواساتهم بفقيدهم المرحوم:

الحاج احمد نمر عبد القادر

سواء كان ذلك بالمشاركة في تشييع الجثمان او الحضور الى بيت العزاء او ارسال البرقيات او بالمكالمات الهاتفية مما كان له اطيب الاثر في تخفيف الم المصاب ويخصون بالذكر معالي رئيس مجلس النواب وعطوفة مدير عام دائرة الموازنة وموظفي الدائرة وسعادة امين عام منتدى الفكر العربي وموظفي المنتدى وعطوفة مدير عام الدفاع المدني وموظفي الملكية الاردنية ومدير وموظفي كلية الملكة نور للطيران المدني ورئيسة واعضاء اللجنة التنفيذية للاتحاد النسائي ومديرة ومعلمات كلية الملكة علياء ورجال الصحافة والاعلام وكافة الاخوة الاعزاء ابناء اسرتنا الواحدة الذين غمرونا بفيض مشاعرهم الانسانية راجين اعتبار هذه الكلمة بمثابة شكر لكل منهم متمنين للجميع دوام الصحة والعافية ولا اراكم الله مكروها بعزيز.

شكر وتقدير

ذيبان - تتقدم عشيرة الرواحنة بني جميده قضاء مادبا بالشكر الجزيل لجميع الاخوة الذين تفضلوا بمواساتنا بفقيدنا الماسوف على شبابه المرحوم:

موسى صباح الرواحنة

ويخصون بالشكر سيادة الشريف فواز مستشار جلالة الملك لشؤون العشائر وعطوفة مدير المخابرات العامة والحكام الاداريين ورؤساء البلديات ورجال الامن العام والدفاع المدني وضباط وافراد القوات المسلحة وشيوخ ووجهاء العشائر سواء الذين شاركوا في تشييع الجثمان او الحضور الى بيت العزاء او ارسال البرقيات مما كان له اطيب الاثر في تخفيف مصابنا تغمد الله الفقيد بالرحمة والسكينة ولا اراكم الله مكروها بعزيز لديكم.

نعي فاضل

ينعى ال الشيخ عبده - ارتاح - فقيدهم المرحوم:

محمد ابراهيم الشيخ عبده
شقيق كل من توفيق وفتحي ويعقوب

الذي انتقل الى رحمته تعالى في بلدته ارتاح حيث شيع جثمانه هناك. تغمده الله بواسع رحمته.

تقبل التعازي في مزل شقيقه فتحي الشيخ عبده ابو سفيان الكائن في الجبيهة طريق ياجوز بين دوار المنهل ودوار الجبيهة خلف مشتل اللوزي المنزل اخر الضاحية وذلك لمدة ثلاثة ايام.

شكر على تعاز

عشيرة آل خليف في الضفتين والخارج يتقدمون بجزيل الشكر والتقدير لكل من تفضل بمواساتهم بفقيدهم الغالي المرحوم: -

الحاج سعيد عليان حمد خليف
(ابو أسعد)

سواء كان ذلك بالحضور الى بيت العزاء أو بالاتصال الهاتفي آملين اعتبار هذه الكلمة بمثابة شكر خاص لكل منهم. لا اراكم الله مكروها بعزيز.

نعي فاضل

نحله/جرش - عشائر الزعبي في نحله وجرش وعموم انحاء المملكة وخارجها ينعون ببالغ الحزن وعميق الاسى فقيدهم المرحوم: -

فندي حمد مصطفى الزعبي
(ابو عزمي)

الذي وافته المنية عن عمر يناهز (٥٥) عاما قضاها في اعمال البر والتقوى رحم الله الفقيد رحمة واسعة واسكنه فسيح جنانه.

تقبل التعازي في منزل الفقيد الكائن في نحله - طريق دبين.

نعي فاضلة
ال ابو شاويش

ينعون بمزيد من الحزن والاسى فقيدتهم الغالية:

صبحيه الطاهر المغربي
ارملة توفيق خليل ابو شاويش

التي انتقلت الى رحمته تعالى يوم امس عن عمر يناهز ٨٠ عاما وسيشيع جثمانه اليوم بعد صلاة الظهر الى مثواها الاخير.

تقبل التعازي في منزلها الكائن في جبل الهاشمي الشمالي قرب داور عبده تقاوه.

شكر على تعاز

السلط - تتقدم عشيرة الكوب بجزيل الشكر وعظيم الامتنان لكل من تفضل بمواساتهم بفقيدهم الغالي المرحوم:

الحاج سليمان السالم الكلوب

سواء كان ذلك بالمشاركة في تشييع الجثمان او الحضور الى بيت العزاء او ارسال البرقيات راجين اعتبار هذه الكلمة بمثابة شكر خاص لكل منهم لا اراكم الله مكروها بعزيز.

بسم الله الرحمن الرحيم

نعي فاضل

ال الكالوتي واقرباؤهم وانسباؤهم ينعون بمزيد من الحزن والاسى فقيدهم المرحوم

الحاج فخري خليل الكالوتي
ابو ظافر

شقيق كل من صالح وشعيب وابراهيم وعبدالقادر وفهمي وعوني ووالد كل من ظافر وناصر وثائر ومحمد، الذي وافته المنية في مدينة القدس بتاريخ ٢٤/٣/٩٩١ قضاها في اعمال البر والتقوى.

تقبل التعازي في منزل شقيقه فهمي الكالوتي بعد ان عاد الاهل من القدس، الكائن في ام السماق قرب البلدية - خلف مدرسة ام السماق للبنين مساء ولمدة ثلاثة ايام.

نعي فاضلة

احمد ورجب وحمزة وعبدالحي ينعون بمزيد من الايمان بقضاء الله وقدره والدتهم المرحومة

عفيفة يوسف اسماعيل البرغوثي

ارملة بدران حسن عثمان البرغوثي

التي انتقلت الى رحمة الله تعالى عن عمر يناهز ٧٥ عاما رحم الله الفقيدة رحمة واسعة واسكنها فسيح جناته تقبل التعازي في منزل اولادها الكائن في المشيرفة خلف مسجد مدينة الحجاج

شكر على تعاز

اربد / ام قيس - يتقدم آل المصري واقرباؤهم وانسباؤهم داخل المملكة وخارجها بعظيم الشكر وخالص الامتنان لكل من تفضل بمواساتهم بفقيدهم المرحوم

الحاج احمد الصالح المصري

سواء بالمشاركة بتشييع الجثمان او الحضور الى بيت العزاء او ارسال البرقيات مما كان لمواساتهم اطيب الاثر في تخفيف مصابنا.

راجين اعتبار هذه الكلمة بمثابة شكر خاص لكل منهم.

لا اراكم الله مكروها بعزيز

نعي حاجة فاضلة

اربد/الطيبة/تنعى عشيرة القرعان في المملكة الاردنية وخارجها بمزيد من الحزن والاسى فقيدتهم الغالية المرحومة

الحاجة حسنى فالح فنوش القرعان
حرم الحاج ابراهيم علي ابو شريف

وقد شيع جثمانها الطاهر الى مثواه الاخير يوم امس الاثنين الموافق ٨/٤/٩١.

تقبل التعازي في منزل زوجها الكائن في الطيبة - الحي الشرقي.

بسم الله الرحمن الرحيم

بنفوس مؤمنة بقضاء الله وقدره تنعى الحاجة عواطف والحاجة ام وجدي عبدالهادي خالتيهما الغالية

عائشة رؤوف عبدالهادي

وتتقبلان التعازي ايام الثلاثاء والاربعاء والخميس في منزل الحاجة تودد عبدالهادي رحمها الله الكائن في جبل عمان شارع يوسف عزالدين - رحم الله الفقيدة واموات المسلمين والمسلمات.

الحاجتان
عواطف وهيفاء عبدالهادي

نعي فاضلة

دار اسمير ودار حسين خاصة وعشيرة الهواوشة عامة ينعون بمزيد من التسليم بقضاء الله وقدره المرحومة

الحاجة صفية البدوي العقرباوي

التي انتقلت الى رحمته تعالى في عقربا/ نابلس عن عمر يناهز خمسة وثمانين عاما تقبل التعازي للرجال في مضافة الهواوشة وللنساء في منزل ولدها صدقي/الكائن في حي معصوم - الزرقاء ولمدة ثلاثة ايام اعتبارا من يوم امس الاثنين.

الرب اعطى والرب أخذ فليكن اسم الرب مباركا

نعي وجيه فاضل

ينعى آل حدّاد واقرباؤهم وانسباؤهم في عمّان والسلط وجميع انحاء المملكة والمهجر بمزيد من الحزن والاسى المرحوم الغالي:

عيسى عبدالله سليم حداد
(ابو راجح)

والد المرحوم راجح والمحامي راتب والاستاذ غالب وسليم وجاسر والدكتور نسيم والمهندس نصر الله

الذي انتقل الى رحمته تعالى عن عمر يناهز ٧٤ عاما اثر نوبة قلبية وسيتم تشييع جثمانه الطاهر من كنيسة المقبرة بعمان الساعة الثالثة والنصف من بعد ظهر اليوم الثلاثاء الموافق ٩/٤/١٩٩١.

تقبل التعازي للرجال والنساء في منزل الفقيد الكائن خلف فندق القدس الدولي بجانب كلية المجتمع الاردني.

برقيا: آل حداد / ص.ب (٧٨٠١) عمان.

نعي شهيد

بمزيد من الحزن والاسى ينعى ال المختار وال عبد الباقي واقرباؤهم وانسباؤهم في عمان والخليل وفي الخارج شهيدهم الغالي المرحوم:

الدكتور سليم سعيد المختار

والد سعيد وروى وليلى وشقيق هيام وسمير والمهندس سري وسامح وسعدي والدكتور ياسم وراسم الذي انتقل الى رحمته تعالى اثر اعتداء آثم على حياته في الكويت يوم السبت ٦/٤/١٩٩١.

تقبل التعازي للرجال مساء في منزل شقيقه المهندس سري المختار في صويلح - اسكان اليرموك للمهندسين - عمارة رقم ١٥ أ الطابق الارضي وللنساء صباحا في منزل زوج شقيقته نزيه عبد الباقي بالشميساني قرب مسجد بلال ومقابل حديقة امانة عمان الكبرى عمارة محمد عبد الرزاق الطابق الثالث شقة ٥ وذلك ايام الثلاثاء والاربعاء والخميس.

برقيا: ص.ب. ٩٢١٦٨١ عمان

شكر على تعاز

ال الخطيب في طوباس وعمان واقرباؤهم وانسباؤهم في الضفتين والخارج يتقدمون بوافر الشكر وعظيم الامتنان لكل من تفضل بمواساتهم بالفقيدة المرحومة الحاجة:

شهله محمود الخطيب
ام عدنان
ارملة المرحوم اسماعيل الخطيب الطوباسي

سواء كان ذلك بالمشاركة في تشييع الجثمان او بالحضور الى بيت العزاء او بارسال البرقيات ويخصون بالشكر معالي وزير الزراعة والمهندسين الزراعيين بالوزارة ونقيب المهندسين الزراعيين واعضاء النقابة واساتذة الجامعات وجميع الاصدقاء مقدرين للجميع مشاعرهم الكريمة لما كان لهما اكبر الاثر في تخفيف مصابنا راجين اعتبار هذه الكلمة بمثابة شكر خاص لكل منهم.

نعي فاضل

ينعي مدير وموظفو بنك الاسكان - فرع ابو علندا بمزيد الحزن والاسى المرحوم: -

احمد عبد الرحمن الرياطي

والد زميلهم خالد الرياطي ويتقدمون من الزميل العزيز وعموم آل الرياطي الكرام بأصدق مشاعر العزاء والمواساه سائلين الله ان يتغمد الفقيد بواسع رحمته ورضوانه ويسكنه فسيح جنانه. ويلهم آله وذويه الصبر والسلوان.

نعي وجيه فاضل

كفرذان - جنين - ال غابد في الضفتين ينعون بمزيد الحزن والاسى فقيدهم الغالي المرحوم

احمد ابراهيم حسن عابد
ابو مصطفى

الذي انتقل الى رحمة الله تعالى عن عمر يناهز التسعين عاما رحم الله الفقيد واحسن اليه تقبل التعازي في منزل ولده الشاعر فوزي العابد الكائن في الرصيفة مثلث الجبل الشمالي بجانب صيدلية فيصل.

نعي فاضل

عشيرة الجعافره في الضفتين والخارج ينعون بمزيد الحزن والاسى فقيدهم الغالي المرحوم:

محمود سعد احمد الجعافره
ابو لطفي

الذي وافته المنيه في الزرقاء عن عمر يناهز ٧٥ عاما قضاها في عمل الخير.

تغمده الله بواسع رحمته ورضوانه.

تقبل التعازي في ديوان اهالي ترقوميا الكائن في عوجان طريق ياجوز «مقابل حارة الظاهرية».

بسم الله الرحمن الرحيم
"يا أيتها النفس المطمئنة ارجعي الى ربك راضية مرضية فادخلي في عبادي وادخلي جنتي" صدق الله العظيم.

نعي فاضل

الكرك ينعى ال العاشق في الاردن وسوريا بمزيد من الحزن والاسى فقيدهم الغالي المرحوم

الحاج عبده عبدالعزيز العاشق
(ابو عطا)

الذي توفاه الله صباح يوم الاثنين الموافق ٨/٤/١٩٩١ عن عمر يناهز ال (٦١) عاما سائلين الله تعالى ان يتغمد الفقيد بواسع رحمته ورضوانه وان يسكنه فسيح جناته.

تقبل التعازي للرجال في مضافة الشوام الواقع في معارك سنتر وللنساء في منزل الفقيد.

إنا لله وإنا اليه راجعون

آراء وتعليقات

بسرعة

لا انخراط في عملية تصفية !

● ابراهيم سكجها

اين الضرر في ان يقوم وفد فلسطيني من الضفة والقطاع بمقابلة جيمس بيكر اثناء زيارته للقدس، ولماذا يقوم خلاف فلسطيني فلسطيني حول المقابلة المحتملة، خصوصا وان مقابلة مثيلة لها تمت مع بيكر ذاته، وفي القدس، قبل اقل من شهر.

اين الضرر، اذا كان اي وفد فلسطيني سيعلن لبيكر، ولغير بيكر حين يجتمع به، انه انما يفعل ذلك بالاذن من منظمة التحرير الفلسطينية، وبموافقتها الكاملة، وان المنظمة هي الممثل الشرعي والوحيد للشعب الفلسطيني.

ولا نجد ضررا في ان نكرر: اين الضرر في ان ينقل وفد فلسطيني الى وزير الخارجية الاميركي وجهات النظر الرسمية لمنظمة التحرير الفلسطينية، مرة واثنتين وثلاثا، فيتقبلها وزير الخارجية الاميركي ويضمها الى وثائقه، وهو الذي يعلن باسم حكومته، في كل مناسبة وغير مناسبة، ان الولايات المتحدة الاميركية لا تعترف بمنظمة التحرير، وان المنظمة لا تمثل الشعب الفلسطيني، وانه والسادة الاتباع النجب يبحثون عن بديل للمنظمة بين سقط المتاع الذي يحتفظون به في الزوايا لحين الحاجة !

ان اي فلسطيني في الضفة والقطاع تعتمده المنظمة لا يمثل نفسه، ولا يمثل مدينته او قريته، ولا يمثل الضفة او القطاع، ولا يمثل المنظمة .. وانما هو يمثل كل فلسطيني اينما كان موقعه داخل فلسطين، او في الشتات ـ حيثما كان الشتات في ارض الله الواسعة، بما فيها اميركا التي اكتشفها كولومبوس في القرن الخامس عشر، ويتوالى فيها الرؤساء من اصول عرقية مختلفة ومتباينة، قد يكون بينهم رئيس مقبل من اصل عربي ـ وربما فلسطيني بالذات ـ في عهد قريب.

المهم في الفلسطيني الذي يقابل بيكر انه يمثل منظمة التحرير، وان بيكر يعرف بهذا التمثيل، ويتلقى منه بهذه الصفة وجهات نظر منظمة التحرير.

يظل بعد ذلك، وقبله، اننا نضع حدا فاصلا وواضحا جدا بين نقل وجهات نظرنا والتمسك بها، وبين الطروحات التي يحملها بيكر او يسعى اليها في رحلاته المتكررة الى الشرق الاوسط التي لا تخلو ـ كما نلاحظ ـ من رائحة التآمر لتسويق مشروع شامير لتصفية القضية الفلسطينية او الشرق اوسطية على الطريقة الاسرائيلية، التي بدأت واتت اكلا في منتجع كارتر بكامب ديفيد (معسكر داود ـ او دافيد)،

وتوقفت قليلا في كامب غالف (معسكر الخليج) حين برزت قوة العراق عائقا محتملا في وجه التصفية فاضطرت الى تصفية قوة العراق، ثم ها هي تستانف المسير وفي ظن عملاء التصفية ان الطرق قد سلكت وجميع العقبات قد زالت.

ان الصخرة الفلسطينية تظل العقبة الكأداء التي تتكسر عندها جميع مؤامرات ومحاولات التصفية، ومنظمة التحرير لا تملك ان تقترب ـ ـ لا ان تنخرط ـ في متاهات او احتمالات او مساومات او انزلاقات التصفية .. لان تصفية القضية تعني بالضرورة: تصفية المنظمة !!

مجرد رأي

مخالب الشرعية الدولية لحماية التمردات الكردية!!

● بدر عبدالحق

تستمر المعركة الجهنمية الظالمة، التي تشنها الولايات المتحدة وفرنسا وتركيا ودول اخرى، ضد الشعب العراقي، ولكن بقفازات حريرية هذه المرة، بدلا من مخالب وقفازات الطائرات الامريكية، وايضا مخالب الشرعية الدولية، التي احدثت في الجسد العراقي المنهك، ما لا يحصى من الطعنات والجروح، التي ستظل تنزف (اقتصادا ودورا واستقرارا) الى مدة زمنية لا يعلم بها سواه عز وجل، وسوى عقلية الحقد الامريكي، الأوروبي العلني الاسود، الذي تحشد له الحشود والادوات، في نية واضحة الى شل العراق، وحرمانه من ادنى حقوقه الانسانية، وهو حقه في معالجة الاحداث الداخلية، وفق مصالح العراق، ودون الحاق الاذى بمصالح الآخرين!!

ولعل الادارة الامريكية، بعد كل ما الحقته بالعراق من دمار وخراب، ومن المساس بسيادة الدولة العراقية على ارضها واجوائها، لم تشف غليلها، ولم تكمل بعد، المراحل الاخيرة من خطتها، التي تستهدف ابقاء العراق، في حالة صراع دائم ضد القوى الخارجية الغازية، بدلا من تمكين الشعب العراقي من التقاط انفاسه، ومن البدء فورا في خوض معركة البناء والاعمار، واعادة الحياة في العراق، الى مسيرتها الطبيعية، التي كانت قائمة قبل اندلاع الحرب!!

لقد عادت الألوف المؤلفة من الاكراد العراقيين الى الحضن العراقي، بعد اعلان العفو عن المتمردين، وبعد انهاء قوات الغزو المختلفة، التي جاءت للاقتصاص من العراق، على شكل موجات، هي اشبه ما تكون بموجات الجراد، الذي يأكل الاخضر واليابس، ولا يترك لأهل العراق، سوى اليباب!!

لقد تصور كثيرون، ان موافقة العراق، على مقررات الشرعية الدولية (بنسختها الامريكية) واعلان القبول، بتلك الشروط القاسية التي فرضتها الولايات المتحدة عليه، عنوة وقسرا، ستضع حدا نهائيا لمسلسل التخريب والتدمير المتعمدين، وان الامور سوف تستقر بسرعة، وان الشعب العراقي، سينعم اخيرا بقدر معقول من شروط الحياة الانسانية الكريمة. لكن الذي حدث، جاء نقيضا لذلك كله. فبدلا من ان تقدم دولة مثل فرنسا، مساعدات انسانية لاخراج العراق من محنته، وجدنا فرنسا هذه، تتحول بين عشية وضحاها، الى حامية حمى الاكراد، الذين تمردوا على وطنهم وطعنوه في الظهر.. وبدلا من ان تدخل فرنسا.. الحرية والاخاء والمساواة، وسيطا او نصيرا للعراق، رأيناها تدخل بواسطة المتمردين مدن الشمال العراقي، دخول الغزاة الفاتحين، وليس دخول الانبياء والرهبان الذين يحملون لبني البشر، المحبة والخير والسلام.

وتحت شعار تقديم المساعدات الانسانية، من قبل فرنسا وتركيا والولايات المتحدة، الى الاكراد المتمردين والفارين، تحولت تلك

البقية ص ١٨

ضوء

التجمع الاسلامي لنقابة المحامين

● المحامي محمد الصبيحي

الاستاذ محمود الكايد المحترم

(نشرت "الرأي" في عدد الخميس الماضي خلاصة النظام الاساسي للتجمع الاسلامي لنقابة المحامين وبقدر ما كانت "الرأي" امينة في نقل الحقيقة ودقيقة في نشر الخبر الا انني وبناء على رغبة عدد من زملائي المؤسسين ارجو نشر التوضيح التالي):

صحيح ان ولادة التجمع الاسلامي جاءت على ارضية خسارة القوى الاسلامية في انتخابات مجلس النقابة الاخيرة وصحيح اننا نعترف ان القوى الاسلامية المتفرقة لم تستطع ايصال اي من مرشحيها الى مجلس النقابة، لكننا كمحامين نحترم القانون ونتقبل بصدر رحب اختيارات الهيئة العامة ونمد ايدينا لدعم نقابتنا ونقيبنا الاستاذ وليد عبدالهادي ـ الرجل الوطني الشريف ـ ومجلس النقابة طالما كان هدفهم خدمة المحاماة والعدالة وقضايا الأمة.

ولكننا نقول ايضا ان اصواتا عديدة في القوى الإسلامية تنادي دائما بتأسيس تجمع نقابي منظم للقوى الاسلامية في النقابة وكانت الفكرة موجودة قبل الانتخابات الأخيرة وكان لا بد من ولادة هذا التجمع.

وان خسارة الانتخابات الاخيرة فقط عجلت في ولادته ولم تكن الفكرة وليدة نتائج الانتخابات الاخيرة، ثم ان المرحلة السياسية الديمقراطية التي تمر بها البلاد تستدعي ان تنتظم كل القوى السياسية والنقابية صفوفها استعدادا لممارسة حقها الدستوري في المشاركة السياسية ولم يعد الأمر يحتمل العمل في الظل أو تحت الارض وهذا سبب اخر من اسباب ولادة التجمع.

انني كواحد من مؤسسي التجمع اقول ان تجمعنا جاء متوافقا مع

البقية ص ١٨

رؤوس أقلام

البطالة والاجراءات المطلوبة

● الدكتور فهد الفانك

قبل ازمة الخليج كانت نسبة البطالة في الاردن مرتفعة، وبلغ الرقم الرسمي للبطالة كما اقر به وزير العمل في مجلس النواب ماية الف شخص يشكلون ١٦٪ من القوة العاملة.

منذ ذلك الحين عاد نحو ٥٠ الف عامل من الكويت، بعضهم استقر في مكان اقامته الاصلي في الضفة الغربية، وبعضهم هاجر الى كندا واستراليا وغيرهما، ولكن ثلاثة ارباعهم استقروا في الأردن.

وفقد عدد من العاملين وظائفهم نتيجة للركود الذي اصاب بعض القطاعات. حيث يقدر ان الذين فقدوا اعمالهم في قطاع النقل يقارب ١٢الف شخص، وفي السياحة ٥ الاف، وفي الصناعات التصديرية ١٠ الاف، وفي قطاعات اخرى ٨ الاف. وفي خلال الفترة حل نحو ٢٠ الف عامل اردني محل العمالة الواردة التي غادرت تلقائيا بسبب الظروف، مما جعل صافي البطالة في حدود ١٥٢,٥ الف عامل، يشكلون حوالي ٢٣,٧٪.

هذه هي الخريطة للبطالة وتاثير ازمة الخليج عليها وهي صورة تقريبية، ولكنها تعطي فكرة عن مدى خطورة المشكلة، بالرغم من ظاهرة العائلة الممتدة التي تمكن المجتمع الأردني من تحمل نسب بطالة اعلى مما تستطيع تحمله المجتمعات الصناعية.

تستطيع الموازنة الطارئة خلق عدد من فرص العمل، ولكن الاعتماد على الحكومة في خلق الوظائف ليس العلاج الامثل، لأن من شانه زيادة الاعباء المالية ونشر البطالة المقنعة. فالعلاج الحقيقي هو تنشيط الاقتصاد الوطني عن طريق الاستثمارات الجديدة. وهذا لا يتطلب من الحكومة ان تفعل الكثير بل ان تتوقف عن فعل الكثير مما يعرقل الاستثمارات ويثبط همة رجال الاعمال.

لا يحتاج الاقتصاد الوطني في الظروف الراهنة الى قانون عمل جديد كالذي قدم الى المجلس وسحب منه، لأن الاولوية هي لخلق فرص عمل جديدة قبل تحسين الاوضاع.

ولا يحتاج الاقتصاد الوطني لمنع صنع واستيراد وبيع وتصدير المشروبات الروحية التي توفر الفي فرصة عمل صناعية وتسمح للسياحة الاجنبية بالازدهار، كما طلب عدد من النواب، خاصة وان المجتمع الأردني ليس مدمنا على المشروبات، واستهلاكه يقل عن استهلاك البلدان التي منعت المشروبات الروحية.

ولا يحتاج الاقتصاد الوطني لاخضاع الشركات المساهمة لمراجعة ديوان المحاسبة مما قد يجمد القطاع الخاص ويحوله الى قطاع حكومي مثقل بالروتين ومنفر للمستثمرين.

ولا يحتاج الاقتصاد الوطني الى الامتيازات الممنوحة دون مبرر لانتاج خدمة تنافسية كالنقل السياحي أو صناعة عادية كانتاج ملح الطعام. كما لا يحتاج لكل هذه اللوائح والأوامر والنواهي واللجان والتصاريح والتراخيص والتسعير وباقي القيود.

المطلوب من الحكومة سهل جدا وهو كف اليد عن التدخل غير المبرر اكتفاء بالتنظيم والتقنين.

أقول كلمة

بدء زيارة بيكر

● عبدالرحيم عمر

امس، بدأت جولة بيكر وزير الخارجية الاميركي زيارته لعدد من اقطار المنطقة، وقد استهل هذه الزيارة بجولة على الحدود التركية العراقية الهدف منها كما قيل الاطلاع على المنطقة بعد اخماد الجيش العراقي للتمرد الذي قام به اكراد معادون للنظام العراقي منطلقين من بلدان مجاورة.

وقد ادى قيام بيكر بهذه الزيارة الى تاخر وصول طائرته الى مطار اللد في فلسطين المحتلة، حيث سيجري مباحثات مع شخصيات فلسطينية سمحت لها منظمة التحرير بمقابلته، كما سيجري محادثات مع المسؤولين الاسرائيليين المختصين وقد مهدت الولايات المتحدة لزيارة بيكر هذه بعدد من الهدايا، فقد منحت اسرائيل مبلغ ستمائة وخمسين مليون دولار، كما ابقت عددا من بطاريات باتريوت المعارة باطقمها لتكون بتصرف الاسرائيليين بشكل دائم، وبالاضافة الى كل هذا فقد وصلت الى اسرائيل الدفعة الاولى من طائرات اف/١٥ الستين التي قدمتها الولايات المتحدة لاسرائيل خلال حرب الخليج. ولم يفت الادارة الاميركية، قبيل بدء الزيارة ايضا، ان تعرب عن استيائها من خرق اسرائيل لاتفاقها مع الولايات المتحدة على عدم توطين المهاجرين السوفيات في الضفة الغربية او قطاع غزة كشرط لمنحها قرض الستمئة والخمسين مليون دولار، وكذلك لم يفت الولايات المتحدة ان تعرب عن استيائها لقيام اسرائيل بابعاد اربعة من الشبان الفلسطينيين الى خارج الحدود الفلسطينية، كما نشرت في الصحافة الاميركية مقالات تصف موقف اسرائيل ازاء منظمة التحرير بانه عقبة صعبة، وكذلك موقف اسرائيل من الهضبة السورية وتقول الانباء التي تسربت عن زيارة بيكر بانه في هذه المرة لم يات للمنطقة لمجرد الاستماع الى اقوال الفرقاء الذين سيلتقي بهم، بل انه يحمل في جعبته ما يطرحه هو عليهم، وان نجاح زيارته في هذه المرة سيكون حافزا للرئيس الاميركي شخصيا ليقوم بجولة قادمة، يبدي خلالها من قوة شكيمته السياسية، على حد تعبير احد الساسة الاميركيين، ما هو اكثر قدرة على تذليل العقبات.

وواضح ان قاعدة الشرعية الدولية تتمثل في قراري مجلس الامن الدولي رقم ٢٤٢ ورقم ٣٣٨ وكلاهما ينص على الانسحاب الاسرائيلي من الاراضي العربية التي احتلتها في حزيران سنة ١٩٦٧ واسرائيل ترفض الانسحاب، كما أن قرار رقم ٣٣٨ ينص على اعتبار حقوق الشعب العربي الفلسطيني حقوقا مساوية لحقوق اي شعب اخر من شعوب العالم، وليس شعبا من اللاجئين فقط، واسرائيل ترفض حق هذا الشعب في تقرير مصيره وتتذرع بكل الاعذار المعقولة وغير المعقولة لاستبعاد منظمة التحرير الفلسطينية عن مباحثات التسوية هادفة الى هدفين اولهما عدم الاعتراف بهوية سياسية وممثل سياسي للشعب الفلسطيني وثانيهما استبعاد الفلسطينيين الذين يعيشون خارج فلسطين من اي حق لهم في وطنهم. ويزيد في تعقيد الموقف ان اسرائيل تحتل الارض وتملك كل ما يملكه الغرب من اسباب القوة العسكرية، وان الولايات المتحدة وحدها هي التي تملك وسائل الضغط على اسرائيل لكنها بدلا من ان تضغط على اسرائيل، تدعمها وتقدم لها كل اشكال العون والى ان يتغير هذا الموقف الاميركي ويتعامل مع اسرائيل طبقا لشريعة الامم المتحدة، فان هذه المنطقة ستظل مهدا للحروب وسفك الدماء وشقاء البشر.

رأي عربي

الحد الادنى من الشجاعة!

محمود الريماوي

لا نعرف بالضبط نحن بسطاء الناس، ما اذا كانت الولايات المتحدة تدرك حقا ام لا، ان هناك احتلالا اسرائيليا تتعرض له الاراضي العربية المحتلة، والشعب الفلسطيني، منذ ثلاثة وعشرين عاما، وان هذا الاحتلال يصادر الحقوق الوطنية وينتهك حقوق الانسان ويمارس سياسة التنكيل والعقاب الجماعي. وان مئات الالاف قد تعرضوا بسبب هذا الاحتلال، إما للموت او الاصابة، او الاعتقال، او لهدم بيوتهم، او لقطع ارزاقهم. او لتشتيت اسرهم... وان التطور الطبيعي لدورة الحياة الوطنية قد تم تعطيله واحتجازه، وانه خلال ذلك نمت مظاهر العنف والتطرف، بل ان حربا عربية اسرائيلية قد نشبت بسبب هذا الاحتلال عام ١٩٧٣، وان غزوا اسرائيليا لبلد عربي هو لبنان قد تم على ايدي الاحتلال الاسرائيلي عام ١٩٨٢، وان ذلك الغزو انتهى باحتلال اجزاء من جنوب الوطن اللبناني، هل يعرف الرئيس بوش ووزيره للشؤون الخارجية بيكر، ذلك أم لا...

وهل يعرفان ان القرارين ٢٤٢ و٣٣٨ قد صدرا ردا على الاحتلال في العام ١٩٦٧ وان هذين القرارين لم ينفذا حتى الان. وان عدم تنفيذهما، قد ادى الى هدر فرص السلام، منذ ذلك التاريخ حتى الان، وان قدرا هائلا ويصعب حصره من المعاناة والشقاء والالام. قد نجم بسبب عدم تنفيذ القرارين وبسبب الممالاة الاميركية المعيبة والمقيتة للاحتلال الاسرائيلي؟

ان من يستمع الى نثار التقارير. والمعلومات التي تتحدث عن سعي واشنطن لاجراء مشاورات، وللبدء في خطوات صغيرة متقابلة من الطرفين (العربي والفلسطيني من جهة والاسرائيلي من جهة ثانية) والعمل على بناء الثقة، ان من يستمع الى ذلك يتصور ان الصراع في منطقتنا هو مجرد صراع سيكولوجي وثقافي، نجم عن مصادفات عمياء، او عن سوء طالع، وليسا نتيجة الاحتلال الاسرائيلي الذي تم بالقوة العسكرية المجردة والصلفة. من هنا فان المرء مهما تسلح بحسن النوايا، ومهما حاول ان يكون ايجابيا في نظرته لواشنطن، فانه يصاب بالروع والهول، لان واشنطن مصممة على تجاهل الحقائق وانكار الوقائع، وعازمة نتيجة ذلك. على المساواة بين الجلاد والضحية، بل ان الجلاد يبدو اوفر حظا واقرب الى قلب الادارة الاميركية من الضحية، حيث ما انفكت هذه الادارة تطالب هذه الضحية باثبات حسن النوايا وسلامة المسلك، واظهار كل المشاعر الطيبة تجاه الجلاد...!

بهذه الموضوعية المفتوحة، التي تنطوي على تحيز مسبق، يستهل بيكر جولته الثانية في المنطقة (وكان قبله وزراء خارجية عديدون للادارة الاميركية قد جالوا في المنطقة...) طالبا من الجميع، على حد سواء وعلى قدر المساواة، ابداء الاستعداد للتعاون الايجابي والا فان واشنطن يمكن ان تغلق الملف مرة اخرى، ولا يعود الرئيس بوش يجد سببا كافيا لزيارته الموعودة للمنطقة. مع ان الطرف الوحيد المدعو للتعاون، هو الطرف الاسرائيلي الذي لم ينبس ببنت شفة حول استعداده للامتثال للشرعية الدولية والقبول بمبدأ الارض مقابل السلام. ولم يات على ذكر كلمة الانسحاب... وهي الكلمة العزيزة جدا، على قلب الادارة الاميركية، وكان بيكر ينتظر من العراق ان يجهر او حتى يهمس بها، فلماذا لا يبدي السيد بيكر حاجته للاستماع الى هذه الكلمة من قدامى المحتلين الاسرائيليين..؟

بناء الثقة...؟ من هو الطرف العربي الذي لم يعلن استعداده للتعامل مع قرارات الامم المتحدة، ومنذ صدور قرار التقسيم حتى الان؟ ومن بين السياسيين العرب، من ينكر وجود الدولة العبرية رغم الظروف التاريخية لنشوء تلك الدولة التي قامت على ارض وعلى حساب حقوق شعب اخر؟

هل كان السيد بيكر يطالب ببناء الثقة بين النظامين العراقي والكويتي، ام كان يعتبر ان الانسحاب العراقي هو وحده الذي يسمح باجراء مفاوضات وبناء الثقة مستقبلا بين النظامين؟

فلماذا هذا اللعب المجوج بالحقائق، ولماذا لا يتحلى السيد بيكر بحد ادنى من الشجاعة الادبية والسياسية، ويطلب من اصدقائه المحتلين الاسرائيليين ان ينسحبوا ويمتثلوا للقرارات الدولية؟

بصراحة

المسافة ما بين الوعد بالحلق وتخزيق الأذن .. قد تطول!!!

● سلطان الحطاب

باستثناء اجتماعات اللجنة الملكية لصياغة الميثاق الوطني فانني ازعم ان الحوار بمعناه الواسع الذي يمثل مختلف الاتجاهات السياسية ظل ضعيفا ومقطعا..

كنت اعتقد ان الحوارات ستتدفق من كل حدب وصوب، وان التيارات السياسية ستكون قادرة من خلال الحوار ان تعرف بعضها او تطل على بعض او تتجنب اخطاء بعض او تستفيد من تجارب بعض .. وكنت اعتقد ان لجنة الميثاق قد لا تكون المثل الأعلى لإطار الحوار لاعتبارات المظلة، وتقييد المواعيد والنصاب واعتبارات اخرى .. ولكنني ادركت ان نموذج اجتماعات لجنة الميثاق لم يتكرر ولم تستطع اجتماعات اخرى موازاته او بلوغ مستواه..

في لجنة الميثاق تحاورت بقدر معقول القوى السياسية المختلفة، وتجادلت ودافعت وهاجمت وصنعت كل جهة لنفسها رؤية ترى الآخرين مواقفهم ولذلك فإن الحوار لم يكن فقط مقاطع عرضية وطولية معزولة ولم يتوقف عند المقولات الجاهزة التي برسم التصدير، لأن وجهة النظر التي كانت «تعسلج» ولا تقوى على بيع نفسها بسهولة كانت تجري مساءلتها وتصحيح معلومات اصحابها او توضيح جوانب غامضة في رؤيتهم للجانب الآخر، ومن هنا اكسبت لجنة الميثاق الحوار بعدا، قبل ان تقدم ثمرة الحوار وهو الميثاق نفسه..

المشكلة ان الحوار بمعناه العمودي وحتى الافقي بين مختلف القوى السياسية ما زال غائبا وما زالت كثير من القوى تتكلف او تغني موّالها لوحدها او ترفض محاكمة فكرتها او تقييس ووزن ما تفعل وما تقول في الميزان العام..!! الشيء الذي نرغب في جعله سؤالا .. هو .. لماذا لم تواصل القوى والتيارات السياسية والحزبية المختلفة وخاصة الرئيسية حواراتها في اطار اخر غير لجنة الميثاق، ولم ترسم لنفسها برامج للحوار تمكنها من الاختلاط مع بعضها بسهولة وطرح افكارها وبضاعتها على بعضها البعض .. إذ انها لو فعلت ذلك منذ اللحظة الاولى وسارت كلها بإتجاه التاكيد على القواسم المشتركة وتوسيع الخندق الوطني، لكانت سارت جنبا الى جنب وحددت لنفسها اطاراتها الخاصة والعامة بتداخل دقيق تحدده طبيعة الارض التي تقف عليها، والمناخ الذي تعيشه، ولما قام حتى الان ما بلغ (٧٦) حزبا ـ نذكرها ونحن نمسك الخشب ـ منها ما يقارب (١٧) حزبا اسلاميا..!! و(٥) احزاب يعنية و(٧) للشيوعيين، والحبل ما زال على الجرار بإنتظار صفارة الميثاق..!! ان العملية الديموقراطية في بلدنا ما زالت غضة قابلة للكسر والانتكاس، لانها ما زالت بحاجة الى جذور قوية ضاربة في الأرض، والى جدران استنادية والى ابعادها عن الرياح العاتية او الصقيع او التوظيف في الصراع على المواقع..!!، وكل ذلك لا يتوفر بقرارات او رغبات مجردة، وانما بالنوايا الحسنة وبالعمل المستمر من خلال الحوار المتصل الذي يضع المصلحة الوطنية العليا فوق كل اعتبار..

ان الحوار الجاد والعميق بين مختلف القوى السياسية والحزبية والذي تضمن من خلاله نشر غسيلها فيه لتنظيفه سوف يغربل كثيرا من الطروحات والمواقف التي ما زالت تباع في الشارع على انها الحلول والخلاص والدواء وهي ما زالت مغلفة وملفوفة ومتداولة بالجملة..!!.

مطلوب حوار جاد وعميق يقف على ارض الواقع وينطلق منها ويكشف عن جدية ما تم عمله حتى الآن وتقييمه. وعن المسافة التي ما زالت واسعة بين الشعارات والممارسات وما بين تخزيق الأذن وإحضار الحَلق..!!.

أوراق

المراجعة

● سائدة خليل عبده

قبل ان ينقشع غبار المعركة وفي ظل تواجد القوات الامريكية على جزء من اراضي العراق واستمرار احداث الفتنة التي فرضها اعداء العراق عليه من بعض جيرانه لتدميره وتقسيم ارضه وشعبه، وفي ظل فرض القرار الامريكي على مجلس الامن الأخير القاضي بتجريد العراق من اسلحته الاستراتيجية ومصادرة عوائده النفطية واستمرار الحصار الاقتصادي عليه، في ظل كل ذلك بدأ بعض الكتاب العرب بتناول احداث حرب الخليج بالتحليل والنقد مستبقين بذلك تطور الاحداث ذاتها على ارض الواقع وكان المؤامرة على العراق قد انتهت بينما الواقع يقول بان المؤامرة، ما زالت مستمرة، فبعض الكتاب توصل الى ان ما جرى هو هزيمة عسكرية وليست سياسية، والبعض الآخر توصل الى انها هزيمة عسكرية وسياسية، وآخرون توصلوا الى نتيجة ان مكاسب سياسية تحققت رغم الهزيمة العسكرية، وهكذا تعددت الآراء واختلفت في تحليل احداث لم تنته بعد بل وتتطور يوما بعد يوم.

اننا لا ننكر ان المراجعة النقدية مطلوبة الا ان المطلوب اكثر ان تكون هذه المراجعة شاملة وموضوعية ترى جوانب الازمة وعواملها وتضع الاسس الواضحة لتجاوز هذه الازمة في المستقبل والتي كانت السبب الرئيسي للمعركة بين الأمة العربية واعدائها لا بين العراق والامبريالية فقط. فالمعركة مستمرة ولم تنته وان اتخذت اشكالا اقتصادية وسياسية في المستقبل، ومن هنا فإن المراجعة النقدية الجادة مطروحة ايضا على القوى القومية والاسلامية واليسارية نهجا وفكرا وممارسة، منظمات وتنظيمات واحزابا، وكذلك دورها، حيث برزت تساؤلات تحتاج الى اجابات محددة وواضحة منها:

● لماذا وقفت الجماهير العربية في بعض البلاد العربية خاصة في دول التحالف موقف المتفرج من الحرب العدوانية على العراق؟ اكان ذلك اشارة لانتصار النزعة القطرية الضيقة على النزعة والنهج القومي او الاسلامي الشامل؟

● لماذا لم تشكل دول الحل العربي حلفا قويا داعما للعراق؟ حيث كان المطلوب قطع البترول على الاقل عن الدول الاطلسية؟

● لماذا عجزت بعض التنظيمات والمنظمات عن تنفيذ وعدها ووعيدها في حرق الارض تحت الاقدام الامريكية في حالة عدوانها على العراق؟ اهو عجز ام حسابات سياسية وجغرافية ضيقة؟

● ولماذا وقفت غالبية انظمة الدول الاسلامية موقف الداعم للتحالف، ووقف النظام في ايران موقف المخادع للعراق واعلن عن حياده في هذه الحرب، ثم شارك بعد ذلك في احداث الفتنة الطائفية والمذهبية في العراق تحت حراب القوات الامريكية (الشيطان الاكبر) بدلا من محاربته ومجابهته، حيث تواجد هذا الشيطان بلحمه ودمه على مقربة من (الثورة الايرانية).

والسؤال الذي يطرح نفسه ايضا هو.. لماذا لم تغادر بعض التنظيمات اليسارية والإسلامية (في مصر مثلا) موقفها اللفظي النقدي لدول التحالف ولم تستطع تحريك جماهيرها احتجاجا على العدوان؟

انه زمن الاسئلة والتساؤلات الكبرى المطروحة على الجميع

البقية ص ١٨

[redacted]

Modern Language Center
☎ 62502 / 63673

مركز اللغات الحديث
خلف سرية شرطة العاصمة / جبل اللويبدة

يعلن المركز عن بدء التسجيل لدورات الكمبيوتر صباحاً ومساءً، للمبتدئين ولجميع المستويات، جهاز خاص لكل متدرب، ساعات عمل اضافية مجانية لكل مساق على أجهزة جديدة متطورة وملونة.
تبدأ الدراسة في جميع الساعات، بعد عطلة عيد الفطر، يوم السبت ٢٠/٤/١٩٩١

لمزيد من المعلومات الرجاء الاتصال بهواتف المركز اعلاه.

مدير المركز
يوسف عوض

Dior BOSS valentino POLO benetton LACOSTE CHANEL GUCCI

كل عام وأنتم بخير

تعلن محلات الأصدقاء الثلاثة للألبسة
عن تنزيلاتها الكبرى بمناسبة عيد الفطر

في شيرت لاكوست ٣,٠٠٠ دنانير
في شيرت بنتون، بولو ٣,٠٠٠ دنانير
قرص رجالي بنتون، كوشي كم طويل ٥,٠٠٠ دنانير
قرص رجالي بنتون، كوشي ½ كم ٤,٠٠٠ دنانير
• قرص ولادي ابتداءً من ٢,٠٠٠ دينار
• بنطلون جينز لاكوست ٧,٠٠٠ دنانير
• بدلة رياضة بنتون، لاكوست مستورد ١١,٠٠٠ دينار
• بدلة رياضة ولادي ابتداءً من ٢,٠٠٠ دينار
• بدلة رياضة أديداس ٦,٥٠٠ دينار

بالإضافة الى تشكيلة واسعة من الماركات العالمية
محلات الأصدقاء الثلاثة / قلاع العلي / شارع الجاردنز / عمارة حسان سنتر / ت ٦٩٧٣٥٢
adidas LACOSTE Dior BOSS valentino POLO benetton

د. سمير سلامة
استشاري جراحة العظام والمفاصل
زميل كلية الجراحين الملكية البريطانية FRCS

يسر الدكتور سمير سلامة استقبال مرضاه في عيادته الكائنة في مستشفى ملحس/جبل عمان/ الدوار الاول وذلك اعتبارا من يوم السبت ٦/٤/١٩٩١.
الرجاء الاتصال بهاتف المستشفى ٦٣٦١٤٠
اوقات الدوام خلال شهر رمضان المبارك من ٩ - ٣ بعد الظهر

كل عام وانتم بخير

بمناسبة الاعياد تعلن محلات يافا لبيع وشراء الاثاث المستعمل والجديد عن وصول تشكيلة واسعة من غرف النوم الحفر وكافة انواع الاثاث المستعمل والجديد بامكانكم تبديل اي قطعة اثاث مستعملة او جديدة محلات يافا جبل التاج شارع التاج الرئيسي مقابل المدرسة الرشيدية للبنات ومكتب التربية هاتف ٧٥١٣٢٢ - ٧٤٨١٢١.

الفريد للتجارة العامة

أسواق تجارية متكاملة
عروض خاصة بمناسبة الاعياد
على كافة الادوات
المنزلية والهدايا والألعاب
زورونا في
قسم المواد الغذائية الجديد
الفريد: العبدلي / مجمع عمان التجاري
محلاتنا مفتوحة بعد الافطار يوميا .. وكل عام وانتم بخير

محكمة صلح حقوق عمان
القاضي غالب ربابعة
رقم الدعوى ٩١/٩٠٩
مذكرة دعوة

اسم المدعى عليهم:
١ - انيس ابراهيم ارسلان، ٢ - عمر نجم الدين السمري، ٣ - علاء نجم الدين السمري، ٤ - جميل محمد السمري، ٥ - سميح محمد السمري، ٦ - احسان المشهور بحسام محمد السمري، ٧ - نهاد محمد السمري، ٨ - سميرة محمد السمري، ٩ - سهام محمد السمري.
يقتضي حضوركم لمحكمة صلح حقوق عمان يوم الاحد الموافق ٢١/٤/٩٩١ الساعة الثامنة صباحا للنظر في الدعوى الحقوقية التي اقامها عليكم حسن حسني البيجاوي وابراهيم نزال العرموطي وكيلهما المحامي محمد النعيمي. فاذا لم تحضروا او ترسلوا وكلاء عنكم فان المحاكمة بحقكم سوف تكون بمثابة الوجاهي.

The British Council
المجلس الثقافي البريطاني

المجلس الثقافي البريطاني

يسعد مركز اللغات التابع للمجلس الثقافي البريطاني ان يعلن عن دورته الصيفية والتي ستبدأ في ٢٠ نيسان وتستمر لغاية ١٩ حزيران ١٩٩١.

يتضمن برنامجنا دورات لغة انكليزية عامة وتبدأ من مستوى تأسيسي ولغاية مستوى متوسط والذي يتم اعداد الطلاب خلاله للتقدم لامتحان شهادة جامعة كامبريدج الاولى في اتقان اللغة الانكليزية «FCE»

كذلك يتضمن البرنامج دورات لغة عربية للاجانب.

التسجيل:
السبت ٦ نيسان ١٩٩١
والثلاثاء ٩ نيسان ١٩٩١
والاربعاء ١٠ نيسان ١٩٩١
وذلك من الساعة الواحدة
ولغاية الخامسة مساءً

الرسوم للدورات العامة ٦٥ دينار
الدورات العربية للاجانب ٧٠ دينار
رسوم امتحان التصنيف ٥ دنانير

للاستفسار هاتف ٦٣٦١٤٧ / ٦٣٦١٤٨

مركز العلوم
للإتصالات والكمبيوتر الثقافي
ت ٦٦٧٤٠٥ جبل الحسين - اول شارع عكا - عمان
هو اختصاصنا الكمبيوتر
يعلن الى جميع المهتمين
في عالم الكمبيوتر عن دورة خاصة في
الكمبيوتر والبرمجيات الجاهزة
DBASE WORD STAR LOTUS 1,2,3
FRAME WORK _ AUTO CAD
مدة الدورة: ثلاثة شهور
تدريب عملي مكثف وجهاز كمبيوتر لكل متدرب
جميع الشهادات
مصدقة من قبل وزارة التربية والتعليم

مطلوب شراء أرض
نرجو ممن لديه قطعة أرض للبيع في أي موقع في عمان الغربية وخاصة في عبدون، أم اذينه، تلاع العلي وغيرها .. الإتصال مع
هاتف ٦٤٠٢٢٦ مؤسسة أدهم العقارية فاكس ٦٢٥٩٧٤ ص.ب ٩٢٥١٧٧

أخي الشاب — أختي الشابة
مركز جدار لتعليم المهن اليدوية
يعلن مركز جدار عن تخفيض رسوم الدورات
ويدعوكم للمبادرة بالتسجيل بإحدى الدورات التالية:
١. صناعة وتنسيق الزهور ٢. الطباعة الدعائية
٣. التصوير والتحميض الفوتوغرافي ٤. الرسم على الزجاج والخزف والمرايا
٥. الخزف على النحاس ٦. الخط العربي
والرسوم فقط ٢٥ ديناراً وذلك بمناسبة شهر رمضان المبارك ولفترة محدودة
للمراجعة: تلفون ٦٥٧٦٤٨

دعوة الى اجتماع الهيئة العمومية العادية للجمعية العمومية لمساهمي
شركة التأمين الوطنية الأهلية
المساهمة العامة المحدودة

استناداً الى احكام المادة (١٦) من النظام الداخلي والمادة (١٩٧) من قانون الشركات رقم (١) لسنة ١٩٨٩ فقد قرر مجلس ادارة شركة التأمين الوطنية الاهلية المساهمة العامة المحدودة دعوتكم لحضور الاجتماع الذي سيعقد في تمام الساعة الثانية عشر من ظهر يوم الاربعاء الموافق ٢٤/٤/١٩٩١ للنظر في جدول الاعمال المرسل اليكم بالبريد او بالبريد المسجل، علماً بأن الاجتماع سيعقد في مبنى شركة التأمين الوطنية الاهلية المساهمة العامة المحدودة الواقع في شارع سعيد قطب - خلف مجمع النقابات المهنية في الشميساني.
هذا ومن الضروري حضوركم الاجتماع شخصياً أو توكيل مساهم آخر عنكم بتعبئة النموذج المرسل اليكم وتوقيعه منكم ليحضره وكيلكم معه يوم الاجتماع.

رئيس مجلس الادارة
مصطفى ابو قورة

اخطار

دائرة اجراء اربد
الرقم ٦٦/١٩٩٠ح
التاريخ ٧/٤/١٩٩١
صادر عن دائرة اجراء اربد
الى المدين صباح عبدالله حسنين مجهول محل الاقامة واخر عنوان له سحاب.
اخبرك بان الدائن شركة عبدالكريم جرادات وشركاه قد ابرز لدائرة اجراء اربد شيكا مؤرخا في ١٠/٤/١٩٨٥ بمبلغ ١٦٤ دينار والرسوم والمصاريف واني ارفق صورة عنه للاطلاع.
لهذا اطلب اليك خلال شهر من تاريخ تبليغك هذا الاخطار الحضور لدائرة اجراء اربد لدفع قيمة الدين او الاطلاع على الملف المتعلق بهذا الاخطار وبيان اوجه اعتراضك ان كان هناك اعتراض وبعكس ذلك تقوم هذه الدائرة لتنفيذ الجبري وتحصل قيمة الدين مضافا اليه المصاريف والرسوم.
مأمور اجراء اربد
حسين ابو سمرة

فقدان جواز سفر اردني

اعلن انا المدعوة امنه زوجة زياد زهدي جمعة زيدان عن فقدان جواز سفري الاردني الذي اجهل رقمه وتاريخ صدوره والصادر من عمان سنة ١٩٨٧ فالرجاء ممن يجده او يعثر عليه الاتصال بهاتف ٩٥٢١٥٥ الرصيفة دار ابو رائد او تسليمه لاقرب مركز للشرطة وله جزيل الشكر.

انذار

الى العامل صالح محمد صالح ازريق

نظرا لانقطاعك عن عملك لدى فندق سيفين منذ تاريخ ١/٤/٩٩١ دون اي سبب قانوني اوشرعي، لذلك ننذرك بضرورة عودتك الى عملك خلال ٣ ايام من تاريخ نشر هذا الاعلان، وبخلاف ذلك تكون فاقدا لجميع حقوقك القانونية لدى فندق سيفين.

المدير العام

للبيع في حدائق الملك عبدالله

محل في حدائق الملك عبدالله في موقع ممتاز (كفتيريا + مطعم وحلويات) صيفي شتوي (مكيف ومدفأ) ديكور حديث ومميز مع كامل التجهيزات السعر بعد المعاينة والتقييم والبيع لأعلى عرض، يمكن تسديد القيمة على دفعات او ضمانات او جزئيا مقابل عقار.
المراجعة للمهتمين فقط ٦٩٢٥٧٣ - من ١٠ - ١ ظهراً - ومن ٨ - ١٠ مساء

اعلان تصفية جمعية تعاونية

استنادا للصلاحيات المخولة لي بموجب المادة ١/٤٢ من نظام الجمعيات التعاونية رقم (١) لسنة ١٩٧٧
اقرر تصفية جمعية اسكان موظفي امانة العاصمة التعاونية محدودة المسؤولية عمان وتعيين السيد امين عساف مصفيا لها وعنوانه مديرية تعاون عمان وليكن معلوما بان جميع الادعاءات التي على الجمعية المذكورة يجب ان تقدم للمصفي المذكور.

مدير عام المنظمة التعاونية الاردنية
د. جمال البدور

طلب موظفين
يعلن فندق عمان انترناشونال عن حاجته الى الوظائف التالية
١. شيف مطبخ بخبرة لا تقل عن خمس سنوات.
٢. كباتن عدد ٢ ٣. سفرجيه عدد ٣
على المتقدم أن يكون أردني الجنسية ذو خبرة لا تقل عن سنتين.
المراجعة/ شخصياً مع دائرة شؤون الموظفين - الدوار/ مقابل الجامعة الاردنية

«دعـــوة»
الى مصانع الالبان والأجبان والمواد الغذائية والراغبين في الاستثمار في هذا المجال يقوم مندوب الشركة السويسرية
Kustner S.A.
بزيارة عمان في الاسبوع الأخير من الشهر الجاري
للاستفسار وترتيب المقابلات
شركة تجارة المنتوجات العامة
مجمع بنك الاسكان/ الطابق الثالث
تلفون ٦٨٧٠٢٣ - ٦٠٤٢٥٦ المهندس فكتور حمام

دار الدواء — Dar Al Dawa

اعلان دعوة لاجتماع الهيئة العامة

يتشرف مجلس ادارة شركة دار الدواء للتنمية والاستثمار المساهمة المحدودة بدعوة السادة المساهمين لحضور اجتماع الهيئة العامة السنوي العادي في الساعة العاشرة من صباح يوم الخميس الموافق ٢٥/٤/١٩٩١ في مكاتب الشركة بعمان الكائنة في شارع وادي صقرة، مقابل حدائق الملك عبدالله تلفون ٦٨٩١٧٥ للنظر في الامور المدرجة على جدول الاعمال المرسل للسادة المساهمين بالبريد.
وقد تم ايداع البيانات المالية وتقرير مجلس الادارة وقسائم التوكيل وجدول الاعمال في مكاتب الشركة.
يرجى من السادة المساهمين ايداع قسائم التوكيل لدى مركز الشركة في عمان قبل ثلاثة ايام من انعقاد الاجتماع للتثبت من صحة الارقام المذكورة فيها.

رئيس مجلس الادارة
الصيدلي نزار جردانه

سينما فيلادلفيا
تلفون ٦٢٤١٦٤
صلوات الموت
APRAYER FOR THE DYING
الحفلات ١٢,٣٠ ، ٣,٣٠ ، ٨,٣٠ ، ١٠,٣٠ مساءً

دقاق و هشام للسياحة والسفر
للسياحة العالمية
رحلتي العيد الى
القاهرة و دمشق
(٨) أيام (٧) ليالي السبت ٦/٤ — فندق النيل هيلتون (٢٦٠) دينار
(تغلق الرحلة الاربعاء ٤/١٠)
(٤) أيام (٣) ليالي الأحد ٤/١٤ — فندق الأيوان (٨٠) دينار
فندق شيراتون (١٢٠) دينار
دقاق للسياحة والسفر — هشام للسياحة العالمية

ساعات منبه
بأسعار منافسة جداً
ساعة مع جرس
ساعة مع رزنامة
جملة ونصف جملة
شركة المنارة للاستثمار م.م.
٦٤٣٤٧٤

شركة استشارية

بحاجة الى موظفين بالتخصصات التاليه للعمل داخل الأردن:
١- مهندسين (ميكانيك ، مدني ، كهرباء) ممن لهم الخبره بالتصميم والاشراف على محطات التنقيه و الضخ للمياه العادمه ومياه الشرب
٢- مهندس مدني في مجال ادارة المشاريع يجيد اللغه الانجليزيه اجادة تامه بالاضافه الى استعمال الكمبيوتر والبرامج التطبيقيه (يفضل من لديهم ماجستير في ادارة المشاريع)
٣- مهندسين وفنيين يجيدون استعمال الرسم الآلي على نظام AutoCad اجادة تامه
على من يجد بنفسه الكفاءه إرسال سيرته الذاتيه على العنوان التالي: ص.ب ٧٧٠١ عمان - الاردن

اليوم سينما الحسين الفخمة
تلفون ٦٢٢١١٧ - ٦٢٢١١٩
تفخر بأن تقدم لكم تحفة اخرى من افلام نجم السينما الهندية الاول الممثل الكبير اميت بتشان في الفيلم الكبير
١. الساحر
بطولة: اميت بتشان / اميش بوري / جايا برادا
اجمل الافلام الهندية على الاطلاق
٢. بطل الصواعق
بطولة: فان دام
ترقبوا باهتمام مفاجأة عيد الفطر السعيد بأحدث واقوى واجمل الافلام العالمية
مواعيد الحفلات ١٠,٣٠ ٢ ٧,٤٥ مساءً
VAN DAMME KICKBOXER
PRAKASH MEHRA'S

محل البسة والبسة للبيع
١. للبيع محل البسة بديكور كامل مع بسطة ٤×٤، الموقع: جبل الحسين / شارع خالد بن الوليد / داخل سوق السعيد، بجانب بابا هيو وبعد الخضر.
٢. يوجد بدلات رجالي والبسة منوعة
الراغبة شخصياً بمراجعة ساوا وبعد الافطار في محل اسامة بنفس الموقع.

الجوهرة — الاسم اللامع والمعروف في عالم الصيانة
لتصليح التيديو والتلفزيون
• خبرة طويلة في الكويت
• جاء دور اسم العقيدين الخبرين في الصيانة
• ضمانة الصيانة ٦ اشهر حتى القطع
• كافة القطع الاصلية متوفرة
• النقل وفحص الجهاز مجاناً عند التصليح
بيادر وادي السير / شارع مدرسة الصناعة

كل يوم

النفط المشيخة ـ المحمية !!

● طارق مصاروة

.. يلتزم شيخ الكويت باجراء انتخابات نيابية في يوم ما العام القادم، وينظر في امكانية توسيع القاعدة الانتخابية بالسماح للكويتيين من الدرجة الثانية بحق الانتخاب والترشيح، وينظر في امكانية السماح للمرأة الكويتية بهذا الحق. لكن كل هذا العسل الديمقراطي انتهى، بطلب ابقاء القوات الاميركية ـ والاطلسية في الكويت، (لحمايتها) !! فنحن امام (نظام امني لمنطقة الخليج الفارسي) واداتم (قيادة متقدمة) اميركية، وامام (قواعد جوية وبحرية) دائمة، وامام تركيس (اسلحة ثقيلة تتم صيانتها.. وادامتها في مواقع محددة بحيث يتم نقل اطقمها لدى كل طارىء) !!

ترى، امكتوب على كل ارض يوجد فيها النفط ان تتحول الى مشيخة تحميها قوات اميركية ـ اطلسية ؟ ! اهو المطلوب ان يصبح العراق، مثلا، مشيخة ؟ ! اهو المطلوب ان يفك اليمنيون وحدتهم وتصبح اليمنان.. مشيخة في صنعاء والى جانبها خلية ماركسية في عدن تشحذ.. وتمارس عقدة الحقد بين الذين يملكون والذين لا يملكون ؟ !

ما معنى الحريات الديمقراطية في كويت تحميها قوات الولايات المتحدة وبريطانيا ؟ ما معنى حرية المواطن في بلد مستعبد ؟ ! وهل نصدق، على الاقل نحن في الاردن، ان هناك في الدنيا استقلالا وطنيا بوجود جون باغوت كلوب، ومعاهدة بريطانية (تنظم علاقات الصداقة بين امتين) ؟ !

ان معادلة النفط والمشيخة، هي المعادلة البريطانية القديمة التي تنازلت عنها بريطانيا عام ١٩٧٠ باعلانها الانسحاب من شرقي السويس.. وقتها قام احد شيوخ الخليج بزيارة صيفية تقليدية للندن، وسال وزير الخارجية البريطاني:

ـ لماذا لانسحاب طال عمرك ؟ ! لماذا لا نبقى كما نحن ؟ !

وحاول وزير الخارجية البريطاني بطريقته المهذبة ان يفهم الشيخ ان بريطانيا لم تعد عظمى الا بالاسم، وان الخزينة البريطانية غير قادرة على تمويل قوات خارج بريطانيا والحلف الاطلسي. وحين انهى الوزير كلامه ابتسم الشيخ ابتسامة الرضى، واجابه:

ـ المشكلة محلوله، نحن سندفع كلفة بقاء قواتكم في المنطقة !!

واعتذر الوزير، وبقي الشيخ في هاجسه حتى وجد ضالته في الولايات المتحدة التي عادت الى الدور البريطاني القديم !!

النفط اذن هو المشيخة، والمشيخة اذن هي المحمية، ولكي تصح القاعدة على الطريقة الاميركية فلا بد من تحويل بلد كبير ودولة عصرية كالعراق الى مشيخة كبيرة، فيها كل المظاهر العصرية.. الطرقات العريضة، وملاعب دورة الخليج لكرة القدم مع مطابخها المجانية، ومواطنها الذي يقضي الصيف في لندن وباريس، وأموالها التي تصب في البنوك الاميركية والاوروبية واليابانية، اوفي سندات الخزينة الاميركية، ويهتم امراؤها بتربية الخيول في اسكوتلندا واستثمار مئات الملايين على الاصطبلات.. وكل ما قرأناه وسمعناه من عجائب المال العربي.

النفط اذن هو المشيخة، والمشيخة اذن هي المحمية، ولكي تصح القاعدة على الطريقة الاميركية فلا بد من تحويل اليمن الموحد بملايينه وارضه الى مشيخة او الى مشيخة ودولة ثورية ماركسية، ولحماية المشيخة لا بد لها من مرابطة قوات اميركية فيها. فالماركسيون ملاعين لهم خطورتهم على المنطقة كلها !!

.. ترى ما هي قصة الجامعة العربية، ومعاهدة الدفاع المشترك ؟ ! وما هي قصة التضامن العربي وعودة العرب الى العمل المشترك، وانقاذ فلسطين، وتحرير جنوب لبنان والجولان ؟ ! من يجمع من ؟ ! ومن يتضامن مع من ؟ ! وما هي قصة انقاذ فلسطين وشعبها وتحرير جنوب لبنان والجولان ؟ !

خمادي: ليس امامنا خيار اخر غير الموافقة على قرار وقف النار

واشنطن ـ ا.ف.ب. ـ اكد رئيس الوزراء العراقي الجديد سعدون حمادي امس الاثنين ان العراق وافق رسميا على قرار مجلس الامن رقم ٦٨٧ الذي يحدد شروط وقف اطلاق النار.

وكان العراق ارسل يوم السبت الى الامم المتحدة رسالة موافقة مرفقة بتحفظات. وقال حمادي في حديث لشبكة تلفزيون ان بي سي الاميركية انها موافقة رسمية واضاف لقد اوضحنا النقاط الضعيفة والجائرة في القرار لكننا قلنا ايضا انه ليس امامنا من خيار اخر غير الموافقة.

واكد حمادي ان التمرد الكردي والشيعي في شمال وجنوب العراق دبر من الخارج وخصوصا من ايران وقال ان العناصر الارهابية التي انتهزت فرصة الحرب دخلت بلادنا من ايران ودول اخرى وحاولت الاستيلاء على الحكم في بعض المدن واكد حمادي ان الاكراد ايضا الذي جاءوا اساسا من ايران ارادوا الاستيلاء على الحكم لفصل شمال العراق عن باقي البلاد.

واعترف بان مئات الالاف من اللاجئين الموجودين الان على الطرق وقعوا بين نارين لكن العناصر الارهابية فعلت كل ما بوسعها لطرد هؤلاء الاشخاص ودفعهم امامها لخلق مشكلة سياسية.

بغداد تصف قرار مجلس الامن حول الاكراد بأنه مجحف ومغرض ويمثل الازدواجية في التعامل

بغداد ـ وكالات ـ اوردت وكالة الانباء العراقية امس الاثنين ان العراق اعرب رسميا للامم المتحدة عن استنكاره لـ (الاجحاف) الجديد الذي ارتكب في حقه عبر التصويت على القرار ٦٨٨ بشأن قمع الاكراد وذلك في رسالة موجهة الى الامين العام للامم المتحدة.

وقالت الرسالة التي سلمها المندوب العراقي عبدالامير الانباري الى الامين العام للامم المتحدة خافيير بيريز ديكويار (مرة اخرى وفي غضون ٤٨ ساعة فقط اقدم مجلس الامن على اتخاذ قرار مغرض ومجحف اخر ضد العراق مما يكرس نهج الازدواجية في التعامل مع العراق).

واكدت الرسالة ان مجلس الامن تجاهل (استعداد العراق لاستقبال بعثة لتقصي الحقائق من قبل الامم المتحدة) في كردستان قبل التصويت على القرار ٦٨٨.

ووصفت الرسالة اشارة القرار الى ما يسميه (حدوث غارات عبر الحدود) بانها (افتراء) واكدت ان المنظمات الدولية والانسانية (تعمل الان فعلا في العراق وتتعاون السلطات العراقية معها).

واستنكرت الرسالة (ابداء المجلس اهتمامه برسائل كل من ايران وتركيا حول اوضاع الاكراد مع ان العالم يعرف حق المعرفة بأن هاتين الدولتين لا تعترفان اصلا بأي حق من حقوق الاكراد كقومية مستقلة في بلادها حيث تتواجد اغلبية الاكراد).

ووصفت الرسالة (ادعاء) ايران وتركيا بـ (النفاق والابتزاز والدعلية المغرضة ضد العراق) الذي (كان وما يزال في الطليعة من بلدان المنطقة في التعامل مع المسألة الكردية وفق نهج انساني وديموقراطي).

واشارت الرسالة الى انه من (المفارقات ان تحرض دول مثل ايران وسوريا والولايات المتحدة العملاء والعصاة ضد السلطة في العراق وتسرب اعوانهم عبر الحدود الدولية وتمدهم بالسلاح والعتاد ثم تقوم تلك الدول نفسها بإثارة حملات التشهير بالعراق وادانته).

وحول (اللاجئين) رأت الرسالة انهم (من السكان الامنين الذين غرر بهم العملاء وارهبوهم بدعايات كاذبة لحملهم على الفرار من مساكنهم واجبروهم بقوة السلاح عندما خابت آمال العصاة بفرض سيطرتهم على على المناطق التي عاثوا فيها فسادا).

وكانت وكالة الانباء العراقية وصفت القرار ٦٨٨ يوم السبت الماضي بأنه (تدخل فاضح في الشؤون العراقية) وقالت انه يشكل (انتهاكا لميثاق الامم المتحدة.).

من جهتها اكدت صحيفة (الجمهورية) الناطقة باسم الحكومة العراقية امس الاثنين ان قرار مجلس الامن الرقم ٦٨٨ الذي يدين (قمع) العراق للاكراد لم يكن يهدف للدفاع عن اكراد بقدر ما يريد (الاساءة) الى العراق.

في رسالة الى ديكويار العراق يتهم ايران بإنتهاك حرمة أراضيه

نيقوسيا ـ «ا. ف. ب» ـ اوردت وكالة الانباء العراقية : امس الاثنين ان العراق سلم الامين العام للامم المتحدة خافيير بيريز ديكويار رسالة جديدة اتهم فيها ايران بانتهاك اراضيه والتدخل في شؤونه الداخلية.

وتحدثت الرسالة التي سلمها مندوب العراق عبد الامير الانباري الى ديكويار اول امس عن هبوط مروحية ايرانية الخميس الماضي في منطقة الطيب ـ جنوبي العراق.

واشارت الى حصول عمليات تسلل مسلحة عديدة انطلاقا من الحدود الايرانية.. واوضحت الرسالة ان ايرانيين قتلوا او اسروا خلال هذه العمليات التي كانت تهدف لاحتلال بعض المدن الحدودية.

مسؤول كويتي يتوقع اجراء الانتخابات النيابية في خريف العام المقبل

الكويت ـ ا.ف.ب ـ قال وزير الدولة الكويتي لشؤون مجلس الوزراء عبدالرحمن العوضي امس ان الانتخابات التشريعية في الكويت ستجري على الارجح في ايلول او تشرين الاول ١٩٩٢.

وتوقع العوضي ان تشكل الحكومة الكويتية الجديدة التي تحل محل الحكومة الحالية المستقيلة منذ ٢٠ اذار الماضي بعيد ٢٠ نيسان الحالي اي بعد انتهاء عطلة عيد الفطر.

الحكومة اللبنانية تبدأ اتصالاتها مع منظمة التحرير لنزع السلاح الفلسطيني من المخيمات

بيروت ـ رويتر ـ قالت مصادر حكومية ان لبنان كلف محسن ابراهيم الامين العام لمنظمة العمل الشيوعي باجراء مباحثات مع قيادة منظمة التحرير الفلسطينية لبحث موضوع السلاح الفلسطيني في المخيمات بعد قرار الحكومة نزع سلاح الميليشيات اللبنانية وغير اللبنانية.

وكان ابراهيم وهو على صلة جيدة بالمقاومة الفلسطينية قد التقى خلال الاسبوع المنصرم مع الرئيس اللبناني الياس الهراوي والسيد عمر كرامي رئيس الوزراء بحضور وزير الاعلام البير منصور ووزير الزراعة محسن دلول وتقرر بعد اللقاء تكليف الزعيم اليساري اللبناني بمهمة الاتصال بالفلسطينيين.

وغادر ابراهيم بيروت امس الاول الى تونس لاجراء اتصالات مع ياسر عرفات رئيس اللجنة التنفيذية لمنظمة التحرير الفلسطينية وقادة اخرين بمنظمة التحرير.

وتحتفظ المنظمة بوجود عسكري في مخيمات فلسطينية بالجنوب اللبناني اما باقي المخيمات في بيروت والشمال والبقاع فيسيطر عليها مقاتلون فلسطينيون مؤيدون لسوريا.

وكان لبنان ومنظمة التحرير قد وقعا عام ١٩٦٩ على اتفاق ينظم الوجود العسكري الفلسطيني في لبنان لكن لبنان الغى هذا الاتفاق عام ١٩٨٧.

وقالت مصادر مقربة من ابراهيم ان المنظمة على استعداد لبحث كافة الامور مع لبنان بما في ذلك موضوع السلاح الفلسطيني وانها تطالب بحوار بينها وبين السلطة اللبنانية يتناول حقوق الفلسطينيين في لبنان وفتح سفارة ـ لدولة فلسطين.

وكان مكتب منظمة التحرير في لبنان قد اغلق عام ١٩٨٢ اثر الاجتياح الاسرائيلي لبيروت.

من جهة ثانية نفى بيان صدر عن رئاسة الجمهورية امس ما تردد عن انباء صحفية عن تسلم الرئيس اللبناني الياس الهراوي رسالة من الرئيس المصري حسني مبارك حول مبادرة تقوم بها مصر بين لبنان واسرائيل بشأن جنوب لبنان.

واكد البيان الذي صدر امس عن الشؤون الاعلامية بالمديرية العامة لرئاسة الجمهورية عدم صحة النبأ الذي تناقلته وسائل الاعلام اللبنانية نقلا عن اذاعة مونت كارلو.

واوضح ان الرسالة التي تسلمها الرئيس الهراوي من الرئيس مبارك تتعلق بشؤون الجامعة العربية وانتخاب امين عام لها.

من جهة اكد السيد نايف حواتمه الامين العام للجبهة الديمقراطية لتحرير فلسطين استعداد الفلسطينيين للتفاوض مع الشرعية اللبنانية من اجل تطبيق اتفاق الطائف وتمكين السلطة اللبنانية من بسط سيطرتها على كامل اراضيها.

ودعا حواتمه في بيان وزع امس بمناسبة دخول انتفاضة الارض المحتلة شهرها الواحدوالاربعين الى بدء المفاوضات بين منظمة التحرير الفلسطينية والحكومة اللبنانية لوضع اسس ثابته لتنظيم العلاقات بين الجانبين بما يضمن امن الشعب الفلسطيني ويمكن الشرعية اللبنانية من ممارسة دورها على اكمل وجه.

وطالب حواتمه في بيانه بضرورة تعميق الوحدة الوطنية الفلسطينية وتحقيق اصلاحات واسعة في مؤسسات منظمة التحرير الفلسطينية واضفاء المزيد من الطابع الديمقراطي عليها كما دعا الى انتخاب مجلس وطني فلسطيني جديد وتامين مشاركة جميع ابناء الشعب الفلسطيني وذلك بهدف ما اسماه تحويل قيادة منظمة التحرير الى قيادة جماعية تقود الحركة السياسية والكفاح الفلسطيني في الداخل والخارج.

الأميرة بسمة تزور قيادة الشرطة النسائية

عمان ـ بترا ـ زارت سمو الاميرة بسمة مساء امس قيادة الشرطة النسائية حيث كان في استقبالها اللواء الركن فاضل علي مدير الامن العام ومساعدوه والمفتش العام وقائد الشرطة النسائية.

وقد اطلعت سموها على المستوى الذي وصلت اليه الشرطة النسائية في تقديم الخدمات الانسانية والاجتماعية للمواطنين.

وشاركت سموها ضباط وضباط صف افراد الشرطة النسائية تناول طعام الافطار.

زعيم المعارضة الكويتية يؤكد أن الامير وعد باجراء الانتخابات بعد عام لأنه يريد المحافظة على الديكتاتورية

مدريد ـ الكويت ـ وكالات ـ اكد زعيم المعارضة الكويتية احمد السعدون في تصريحات نشرتها امس الاثنين صحيفة (دياريو ١٦) الاسبانية ان العائلة المالكة في الكويت تعد بانتخابات حرة (لانها تريد ان تكسب الوقت وتحافظ على الديكتاتورية اطول وقت ممكن).

واعترف السعدون الذي كان اخر رئيس للبرلمان الكويتي قبل حله من قبل الامير باستيازات عائلة الصباح. وقال (لا نريد الا احترام الدستور).

وحول احتمال حصول انتفاضة في الكويت اوضح زعيم المعارضة (اعتقد انه حتى ولو لم تكن لدينا القوة الكافية لمواجهة العراق فان عدم جدية الحكومة الكويتية وعدم قدرتها عززا من تهديدات العراقيين الذين وجدوا الابواب مفتوحة) وفي ما يتعلق باحتمال قيام تمرد قال (افضل عدم التكلم عنه لكن الشعب الكويتي سيناضل من اجل دستوره وهذا ما اظهره بوضوح وهو لن يقبل ابدا وضعا سياسيا مماثلا للوضع الذي نعيشه حاليا).

وكان امير الكويت الشيخ جابر الاحمد الصباح تحدث امس الاول عن المخاطر الداخلية والخارجية التي لا تزال تتربص بالكويت تبريرا لتأخير الانتخابات التشريعية في البلاد بعد ان كثرت عليه الضغوط لاعادة الحياة البرلمانية المعلقة منذ العام ١٩٨٦.

وفي خطابه الاول الى الامة منذ عودته قبل ثلاثة اسابيع الى الكويت بعد سبعة اشهر ونصف الشهر امضاها في المنفى في السعودية قال الامير ان هذه الانتخابات ستنظم خلال العام ١٩٩٢.

ويتعرض الشيخ جابر في وقت واحد لضغط من الطبقة السياسية الكويتية ومن الولايات المتحدة التي تطلب منه اعادة الحياة البرلمانية الى البلاد.

وترغب الطبقة السياسية الكويتية التي تضم شخصيات متنوعة الخلفيات وحركات المعارضة في تنظيم انتخابات سريعا.

من جهتها اعربت واشنطن التي قادت التحالف المناهض للكويت مرات عدة عن حرصها على عودة الحياة البرلمانية الى الكويت. وكان الشيخ جابر تعهد بذلك خلال لقائه مع وزير الخارجية الاميركي جيمس بيكر في التاسع من اذار الماضي في السعودية.

وفي الواقع اعطى الامير لنفسه مهلة ٢١ شهرا لاعادة البرلمان الذي كان حله بنفسه في العام ١٩٨٦ بسبب (سوء استغلاله للديمقراطية).

ويرى المراقبون ان من شأن هذه المهلة ازالة مخاوف الشخصيات المرشحة لتشكيل الحكومة الجديدة والتي طلبت من السلطات منحها مهلة معقولة لاعادة ترتيب شؤون البلاد.

واوضح الامير في شكل خاص ان الانتخابات البرلمانية ستجري بعد

البقية ص١٨

اغتيال رئيس استخبارات الجيش في إسطنبول

صدامات بين أكراد تركيين وقوات الأمن

نيويورك تايمز: الموظفون والضباط يصادرون المعونات

ديار بكر (تركيا) ـ وكالات ـ اصيب اكثر من سبعين كرديا تركيا بجروح وتم اعتقال ما يزيد عن مائتي اخرين اثر صدامات بين قوات الامن التركية واكراد يطالبون بحقوقهم في ديار بكر جنوب شرقي الاناضول التركية.

وذكرت الانباء ان قوات الامن التركية استخدمت الهراوات ضد المتظاهرين الذين قدر عددهم بنحو خمسة الاف شخص ثم اطلقت العيارات النارية في الهواء وكذلك العربات المصفحة لتفريق المتظاهرين.

واطلق المتظاهرون امام بلدية ديار بكر هتافات وشعارات معادية للدولة.

كما ذكرت اذاعة لندن في نبأ لها التقط الليلة قبل الماضية ان المتظاهرين قذفوا بالحجارة سيارة مصفحة تابعة لقوات الشرطة مما حدا بهذه القوات الى استخدام الرصاص لتفريقهم.

وفي نيويورك اتهمت منظمات دولية معروفة ووسائل الاعلام الاميركية امس الحكومة التركية بقمع السكان الاكراد الذين يبلغ تعدادهم في تركيا اكثر من (١٢) مليون نسمة.

وقال مراسل وكالة الانباء العراقية في نيويورك ان جريدة نيويورك تايمز اكدت ان الموظفين الحكوميين والضباط الاتراك يسرقون الامدادات التي تقدم لاكراد تركيا.

واضافت ان سكان القرى الكردية التركية يخبئون ما امكنهم من الخبز والمواد الغذائية في جيوبهم ويستخدمون ممرات بعيدة عن عيون رجال السلطة التركية لكي لا يصادروا ما يحملونه من الاغذية لعوائلهم.

ونقلت الصحيفة عن السكان

البقية ص١٨

٧ أيام

من الانتصار المستحيل الى الانتصار المؤكد

● خالد محادين

منذ أن توقف اطلاق النار دون ان يتوقف العدوان على الشعب العراقي، والاسئلة تتداعى، الشيوخ يسألون والشباب يسألون والاطفال يسألون والنساء تسأل، وتكون الاجابات على الاسئلة مزيدا من الاسئلة، وهو الامر الذي يؤكد على الحاجة الى وقفة مطولة وواعية امام ما حدث، لأن الذي ينتظرنا وطنا وامة هو اكثر خطورة مما هو قائم، وان ما يتوهمه البعض من ان رأس العراق وحده المطلوبة إنما يمهد الطريق امام دبابة الهرس الغربية ـ الصهيونية التي تتجه الآن نحو رؤوسنا جميعا.

لقد جاءت ازمة الخليج، وجاء العدوان الغربي ـ الصهيوني المستمر على الشعب العراقي ليضعنا امام حقيقة موجعة وهي ان اعظم انجاز كان للقوى السياسية والفكرية والشعبية ـ في غالبيتها ـ هو جهودها المتواضعة في مجال تقديم العون والمساعدة، وان هذه القوى لم تستطع ان تكون امام اخطر هجمة عنصرية يتعرض لها العرب والمسلمون سوى جمعيات خيرية تجمع الزيت والسكر والطحين، وعلى كون هذا الجهد مباركا ومطلوبا وضروريا، إلا انه لا يمكن ان يكون التعبير الوحيد عن الروح الجهادية او الانتماء القومي امام حجم الهجمة ومنطلقاتها العنصرية واهدافها المدمرة.

ولانني ادرك الفارق الكبير بين مفهومي الاستشهاد والانتحار، واعرف جيدا ان هذه القوى السياسية والفكرية والشعبية ـ العربية والاسلامية ـ لم تعد نفسها لذلك الاستشهاد ولا يطالبها احد بالانتحار، فان الوقفة المطولة والواعية امام ما حدث يجب الا تتأخر، ذلك ان العدوان ـ المؤامرة الذي ما يزال قائما على الامة العربية من خلال استهداف الشعب العراقي، وعلى كل الوطن العربي من خلال استهداف الارض العراقية، هو الاطار لبدء حوار موسع ليس حول ما حدث حتى الان وانما حول ما ينتظرنا وفي مستقبل أقرب بكثير مما نتصور.

ان منطلقات العدوان الاميركي ـ الغربي ـ الصهيوني وحجمه واهدافه وضعتنا امام حقيقة الحقائق التي تقول ان الوطن العربي ـ شأنه في هذا شأن اي وطن مستهدف ـ ليس في وسعه الان ولا خلال سنوات كثيرة قادمة أن يكون قادرا على مواجهة واحباط اي عدوان عسكري في حجم ما تعرض له العراق وما ـ زال يتعرض له، وحتى لو سعى وطننا الى بناء مثل هذه القدرة فإن الاعداء الكثيرين ـ وفي المقدمة منهم الغرب وما كان يسمى بالشرق والعدو الصهيوني ـ سيحبطون مجتمعين اي مسعى في هذا الاتجاه، وعليه لن يكون لنا سلاح جو في حجم اسلحتهم الجوية، ولا سلاح بحري في حجم اسلحتهم البحرية، ولا بوارج ولا صواريخ ولا اجهزة اتصال وتصنت وتشويش كما لديهم، غير ان ما يجب ان نملكه وما يستحيل عليهم امتلاكه هو الانسان العربي القادر حتى بأصغر الاسلحة ان يهزم محاولات اذلال وطنه وأذلاله والهيمنة على كل خياراته وقراراته. إن تعبير الشعب الجيش والجيش الشعب مما يثير هلع كل القوى الطامعة، فأهم الدروس المستفادة من هذا العدوان المغولي على العراق هو ان العرب يكتشفون الان ان مئات المليارات التي دفعوها للغرب وللشرق من أجل التسليح، فقاتل بعضها ضد العدوان وقاتل بعضها مع العدوان لم تستطع ان تفعل شيئا امام التحالف الكافر بكل القيم والاخلاق، وهو يهاجم المدنيين ويقصف مصانع حليب الاطفال ويدمر المساجد والكنائس والجسور والجامعات والمدارس ومضارب البدو، ويطعم كل احقاده مليارات كثيرة انفقت من اجل التنمية!

ان مواجهة مغول هذا العصر والعصر القادم لا يمكن ان تكون ذات جدوى وذات تأثير وقادرة على حسم الحرب ضدهم الا باعادة بناء جذرية للواقع العربي، يكون فيه الانسان ببندقيته او سكينه او حتى اصابعه القادرة على الخنق هو القوة الضاربة للوطن وللامة.

إننا لا نحتاج لمئات الطائرات المتطورة اذا كان المغول يملكون الالاف من الطائرات الاكثر تطورا، ولا الى الدبابات والصواريخ وناقلات الجنود والمدافع ما دام اننا ندفع ثمنها من حليب اطفالنا ومن جوعهم وعريهم وعلى حساب دفاترهم المدرسية واحذيتهم. ثم تقع الحرب فتكون كل اسلحتنا وكل اطفالنا وشيوخنا ونسائنا وقودا لها.

لا بد من عودة الى مناهجنا المدرسية والى برامجنا الاعلامية والى خططنا التنموية والى جامعاتنا ومساجدنا وانديتنا وتجمعاتنا الشبابية والثقافية والاجتماعية، والوقوف معها لكي نبدأ من هناك بناء مجتمع الاستشهاد الذي يطلب الموت لتوهب له الحياة، ويبدو مستعدا دائما للدفاع عن نفسه عندما يتحرك المغول في اتجاهه، وفرض صورة الحرب التي ينتصر فيها وليس التعامل مع صورة العدوان التي يرسمها الأعداء ويكون لهم بها الانتصار.

ان ايدينا الممدودة للسلام يجب الا تظل مطالبة بالتوقيع على وثائق الاستسلام، وعلينا ان نفعل الكثير لكي نوقف هذا الارهاب الدولي الذي يستهدفنا وطنا وامة وكرامة ووجودا ورسالات قيم ونور وهداية، وما دمنا قد اكتشفنا ـ ولو متأخرا ـ انه لا يمكن ان يكون في مقدورنا ان نرد المغول عن بيوتنا بما بين ايدينا من اسلحتهم، فإن الخيار الوحيد المتبقي لنا هو ان نبني انساننا العربي بالايمان وبالانتماء وبالبنادق والسكاكين والاصابع والحبال، فهذه كلها لا تحتاج الى المليارات التي سرعان ما تتحول الى رماد وهزائم امام ما يملكه الاعداء.

فتعالوا نتحاور حول هذه المسألة بدلا من الاستمرار في طرح الاسئلة، والرد عليها بأسئلة اخرى، ومن المؤكد ان اهم اكتشافاتنا ستكون ان الهزيمة التي يمكن تجنبها هي في التوقف عن منح المحبة لمن يعدون الينا باحقادهم، وان من الصعب انزال الهزيمة بهذه الاحقاد الا بحقد عربي مقدس يمنحنا قبل النصر متعة ان نواجه ارهاب الاخرين بالاستشهاد والجهاد.

شجرة الدر للازياء
تعلن عن افتتاح الموسم الصيفي بوصول تشكيلة كبيرة من الالبسة النسائية لعام ١٩٩١
بمناسبة الاعياد
شجرة الدر للازياء
شارع الرينبو هاتف ٦٥٧٠٦٣

مولدات كهربائية
محلات الجزيرة العربية
عن وصولها مولدات كهرباء صغيرة
قوة ٥ر٥ ـ ٢ر٥ ـ ك ف أ
للإستفسار ـ تلفون ٧٧٧٢٣٠

اختصاصنا تعليم الانجليزية
مركز ليدوك الثقافي
٥ ت ٦٧١٤٤٧ عمان

من طبيعة بلغاريا الجميلة الى عشاق العسل
بسعر خاص جدا عسل صافي ١٠٠٪
تعبئة ١ كيلوغرام قريبا.. جدا في الاسواق

مؤسسة عبدالعزيز حسن الشامي
هاتف ٨٢٣٥٣٨
بمناسبة قرب عيد الفطر السعيد، تعلن عن تنزيلاتها الكبرى على الاثاث الفاخر
● غرف النوم والصالونات والسفرة ★ كراسي المدراء الايطالي ميدروايك ●
كما تعلن عن تصفية على الموكيت
● تستقبلكم يوميا من الساعة ٩ صباحا ـ ٥ مساء ومن ٨ مساء ـ ١٠،٣٠ مساء.

الى السادة القضاة والمحامين ورجال القانون
صدر حديثا عن دار الجيل ـ بيروت كتاب
تأليف علي حيدر
٢١٠٠ صفحة في اربع مجلدات
تقديم المحامي فراس الحسيني
الموزعون في المملكة :
● الاهلية للنشر والتوزيع / وسط البلد خلف مقهى القدس / ت ٦٣٨٦٨٨ ص.ب : ٧٧٧٢
● مكتبة الرائد العلمية / وسط البلد شارع الملك حسين / مقابل بنك البريطاني تلفون ٦٥٨٨٨٣ ص.ب ٧٧٧٧
كما تتوفر جميع منشورات دار الجيل لدينا

اعلان هام لكل مواطن وتاجر في المملكة
حراج الأردن الكبير للسيارات
تعلن ادارة حراج الاردن بأنه يتوفر لديها نخبة من السيارات الحديثة الخاضعة للفحص الكامل
● نحن على استعداد لشراء كافة انواع السيارات
ملاحظة : الى كافة تجار المواد الغذائية والتموينية والادوات المنزلية والتجارة العامة :
ستقوم ادارة السوق باقامة معرض الربيع داخل سوق الحراج الذي سيبدأ من بعد عطلة عيد الفطر السعيد ويستمر حتى نهاية عطلة عيد الاضحى المبارك ولمدة شهرين ونصف بمبلغ اجمالي وقدره خمسون دينارا أجرة رمزية وتشجيعية .
الى تجار المملكة الكرام : وستقوم حملة اعلامية في الصحف والتلفزيون
بادر للحجز فورا ، والاماكن محدودة ، يبدأ التنافس على المحلات التجارية اعتبارا من هذا اليوم ، ساعات الدوام من بعد الافطار وحتى موعد السحور .. لمزيد استفسار هاتف / ٦٧٦٠٧٧ السيد تيسير كايد .
حراج الأردن الكبير للسيارات ـ قرب التعبئة العامة
اخي التاجر

الرأي — يومية عربية سياسية — تصدر عن المؤسسة الصحفية الاردنية
رئيس التحرير المسؤول: محمود الكايد — المدير العام: محمد العمد
العنوان ، شارع الرأي ، طريق الجامعة الاردنية ، ص.ب ٦٧١٠ عمان
هاتف ٦٦٧١٧١ / ٦ خطوط ، ٦٧٠١٤١ / ٤ خطوط — تلكس ٢١٤٩٧ فاكسيمي ٦٦١٢٤٢
الاعلانات يراجع بشأنها وكالات الاعلانات المعتمدة أو مكتب اعلان الرأي شارع الملك حسين / هاتف ٦٣٦٨٠٤
الاشتراكات : ٤٠ دينارا سنويا أو ما يعادلها يضاف اليها اجرة البريد للمشتركين بالخارج